

el surtido de sus pianos, órganos y toda clase de instrumentos de cuerda y de viento, los cuales han sido cuidadosamente escogidos en las mejores fábricas del país y del extranjero. Puede pues, como se comprenderá, satisfacer sin dificultad y sin demora cualquier pedido que se le haga. Durante la larga serie de años que ha existido, la casa que nos ocupa ha sabido mantener siempre muy alta su reputación comercial, y sus negocios son conducidos con esa eficacia y buen sistema que sólo se obtienen después de una experiencia de muchos años. Comprendiendo que la Exposición Universal Colombiana dará motivo á muchos de los turistas mexicanos para detenerse en St. Louis algunos días, los Sres. Balmer y Weber se apresuran á invitarles muy cordialmente á todos para que pasen á visitar su GRAN EMPORIO MUSICAL.

Las Prensas "Peerless" para imprimir y las Cortadoras de Papel del mismo nombre se recomiendan por sí solas. No se ha inventado aun hasta el día ninguna otra prensa para obras pequeñas, ni una cortadora de papel que funcionen con más perfección y limpieza que las aquí mencionadas. No sin razón, pues, ha alcanzado la JOHNSON PEERLESS WORKS, de Nueva York, el prestigio de que disfruta. El nombre de PRENSAS SIN IGUAL, ("Peerless") que se les ha dado, no podía ser más adecuado, pues solo basta usarlas una vez para comprender su superioridad sobre las demás. México y los demás países hispano-americanos deberían tener en cuenta lo que aquí decimos siempre que hagan pedidos de maquinaria de imprenta á los Estados Unidos del Norte. La dirección de esta casa se encontrará en sus anuncios, los cuales aparecen en las páginas Nos. 22, 23 y 24.

Hacia los anuncios del HOTEL ESPAÑOL E HISPANO-AMERICANO y del HOTEL AMERICA deseamos también llamar muy particularmente la atención de nuestros lectores. El primero aparece en la cubierta del libro y el 2º, pág. 25. Natural es suponer que los turistas mexicanos prefieran hospedarse en hoteles donde puedan oír hablar su propio idioma, y donde el estilo de las comidas sea más de su agrado, y así nos es satisfactorio recomendarles los mencionados en este párrafo. Los señores propietarios de estos dos bien acreditados establecimientos, de los cuales hacen su *rendez-vous* cuantas familias mexicanas visitan esta metrópoli, son personas que por su trato afable y caballeroso no pueden menos que hacer agradable la estancia de cuantos allí se hospedan. Para sus precios de hospedaje y otros informes que pueden interesar al viajero véanse sus anuncios.

Entre los anuncios de El Paso, Texas, figuran el del STATE NATIONAL BANK, que compra y vende moneda Mexicana á los precios mejores del mercado; el de la firma de E. A. STEWARD & CO., fuerte casa comercial con la cual harían bien en formar relaciones los comerciantes del interior de México, y donde los turistas pueden obtener todo lo más apetitoso y selecto para sus *lunches* de viaje; el del Sr. P. E. KERN, donde de paso pueden comprarse magníficas joyas y relojes; el de Mr. JNO. BRUNNER, sastre á la última moda, el mejor de la localidad, y el de Mr. THOMAS H. SPRINGER, quien ofrece al público verdaderas gangas en muebles y loza de todas descripciones.

R. MORHEAD, Presidente.

Jos. MAGOFFIN, Vice Presidente.

J. C. LACKLAND, Contador.

**STATE NATIONAL BANK,**

EL PASO, TEXAS.

SE COMPRA Y SE VENDE MONEDA MEXICANA Á LOS  
MEJORES PRECIOS DEL MERCADO.

Se atiende á toda clase de negocios de banco.

**E. A. STUART & CO.**COMERCIANTES AL POR MAYOR Y MENOR,  
ESQUINA DE LAS CALLES DE EL PASO Y SAN FRANCISCO,

EL PASO, TEXAS.

TODA CLASE DE EFECTOS ESCOGIDOS, É IMPORTADOS, PARA LUNCHES.

Se atiende especialmente á los turistas.

**Springer's Furniture Emporium,**

EL PASO, TEXAS.

THOS. H. SPRINGER, Propietario.

COMERCIANTE EN

**MUEBLES Y LOZA**

de todas clases y descripciones.

Juegos de muebles para recámaras compuestos de tres piezas, de \$17.50 arriba, en moneda americana.

PRECIOS: Los mas Reducidos del Mercado.

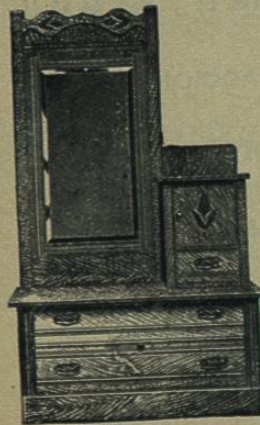

P. E. KERN,  
Joyerero y Relojero,

EL PASO, TEXAS.



Todos los turistas mexicanos que lleguen á esta ciudad de paso para la Exposición, están cordialmente invitados á pasar y examinar nuestro grande y variado surtido de

Diamantes, Relojes y Joyas Finísimas para Señores y Señoras.

*Vajilla de plata sólida y plateada.*

Se hacen toda clase de obras y composturas de Joyería y Relojería.

JNO. BRUNNER,  
Sastre á la Última Moda

SE GARANTIZA SATISFACCION.

No. 322 CALLE DE EL PASO,

EL PASO, TEXAS.

Se atiende con especialidad y esmero á las órdenes que se reciben del interior de México.

CENTER BLOCK HOTEL,

Esquina de las Calles de El Paso y San Francisco

EL PASO, TEXAS.

Este hotel está conducido bajo el plan europeo. Sus precios varían desde 75 cvos. hasta \$2.50 al día. Hay baños en el hotel y todo en él es nuevo y elegante.

ES EL LUGAR FAVORITO DE LAS FAMILIAS.

GASTON & NEWELL,

PROPIETARIOS.

HOTEL MAVERICK,

EAGLE PASS, TEXAS.

*El turista encontrará en esta casa habitaciones aseadas y cómodas, y precios reducidos.*

W. A. FITCH, Propietario.

HOTEL IMPERIAL,

CONDUCIDO BAJO EL PLAN EUROPEO.

SITUADO

EN "MONUMENT SQUARE" FRENTE Á LA ADMINISTRACION DE CORREOS.

Habitaciones, al día, de \$1 arriba. Todo nuevo y elegante.

BALTIMORE, MD.

# THE GENESEE HOTEL,

BUFFALO, N. Y.



CUANDO LLEGUEN Á BUFFALO HOSPEDENSE EN ESTE

MAGNIFICO HOTEL, QUE ESTÁ CONDUcido BAJO AMBOS PLANES: EL EUROPEO Y EL AMERICANO.

PRECIOS POR DIA:

Cuartos, de \$1 arriba—Cuarto y alimentos, de \$3 arriba.

De aquí se va á las Cataratas del Niágara en 40 minutos. Se habla aleman, francés é italiano.

# HOTEL HOLLENDEN,

CLEVELAND, OHIO.



*The Hollenden.*

CONDUcido BAJO EL PLAN EUROPEO Y EL PLAN AMERICANO.

PRECIOS POR DIA:

Cuartos, de \$1 a \$2.50—Hospedaje completo, de \$3 a \$5.

L. DEAN HOLDEN & CO., Propietarios.

FRANK A. BROBST, Administrador.

## CHICAGO COTTAGE ORGAN.

LOS CELEBRES "CHICAGO COTTAGE ORGANS"  
NO PUEDEN SER SUPERADOS POR LOS DE  
NINGUNA OTRA FABRICA.

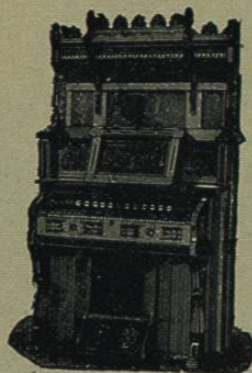

Estos Organos Poseen Todas las Mejoras que Hasta el Dia han Podido  
Descubrirse y que el Dinero ha Podido Proporcionar.

Son Organos de Verdadero Merito.

TODOS ELLOS ESTAN GARANTIZADOS POR CINCO AÑOS.

Estos excelentes Organos deben la celebridad de que gozan al volumen y dulzura de sus  
voces así como á su artística y perfecta construcción. No hay en ninguna parte otros orga-  
nos construidos bajo modelos más atractivos y propios para el uso de las familias, escuelas  
iglesias etc.

SE REMITEN CATALOGOS GRATIS A QUIEN LOS SOLICITE.

CHICAGO COTTAGE ORGAN COMPANY,

No. 223, Wabash Avenue,

Chicago, Illinois. U. S. A.

**Buxton & Skinner**

215, 217 and 219  
CHESTNUT ST.  
ST. LOUIS, MO. U.S.A.

Ejecutan de la  
manera más fina y mejor  
todo trabajo de LITOGRAFIA.

Se proporcionarán muestras y precios al recibir descripción de la  
obra que se desee.

*C. M. Skinner,*  
Presidente y Tesorero

*Wyatt Halleross,*  
Secretaria

*Buxton and Skinner*

### LITOGRAFOS:

*Bonos, Certificados de acciones, libranzas, billetes de banco, encabezamientos para cartas y facturas, tarjetas, cartelones y toda clase de obras de litografía en diferentes colores.*

### IMPRESORES:

*Catálogos ilustrados, folletos, cartelones y toda clase de obras propias del ramo.*

### LIBROS EN BLANCO:

*Para Ferrocarriles y Bancos  
Hechos de la manera más fuerte y mejor.*

### PAPELERIA:

*El más extenso y variado surtido  
en la ciudad para Bancos, Ferrocarriles y  
para el Despacho en general.*

*Nos. 215, 217, y 219 Calle de Chestnut.*

*St. Louis, Mo., U.S.A.*

## GRAN EMPORIO MUSICAL!

DE TODO CUANTO ENCIERRA EL RAMO MUSICAL.

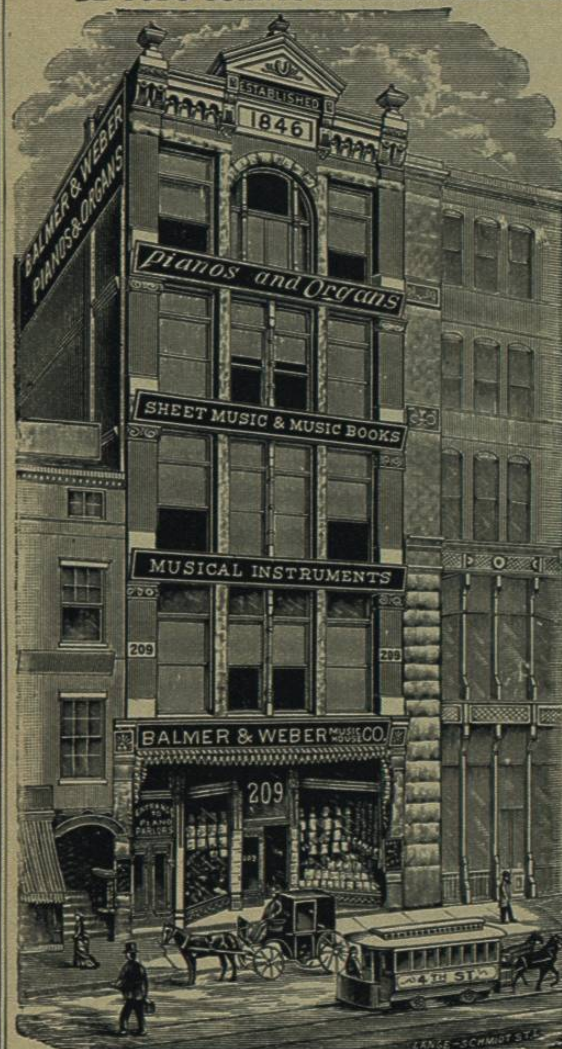

ESPECIALIDAD EN  
MUSICA  
MEXICANA.

★  
GUITARRAS  
—Y—

MANDOLINAS  
DE LA MEJOR CALI-  
DAD, CUYA PERFEC-  
CION SE GARANTIZA.

★  
PIANOS Y  
ORGANOS.

A PRECIOS LOS MAS  
REDUCIDOS

★  
Se Remiten, Gratis, Ca-  
tálogos de Nuestras  
mas Populares  
Composicio-  
nes Musi-  
cales.

★  
Se Atiende á Todo  
Pedido con Es-  
mero y Prop-  
—titud.—

★  
BALMER &  
WEBER,  
★  
ESTABLECIMIENTO  
DE MUSICA,  
Nº 209 North Fourth St.  
ST. LOUIS, MO.

★ Todos cuantos vayais á la gran Exposicion Universal Colombiana, visitad de paso nuestro establecimiento: estais cordialmente invitados.

## LA CELEBRE "PEERLESS."

ES LA MEJOR PRENSA DE AMERICA!

Esta prensa, justamente llamada LA SIN IGUAL, ha obtenido un éxito sin precedente, como lo demuestra el gran número que de ellas se ha vendido y que están usándose con unánime aceptación. Se construye en nuestras propias fábricas con metales de la mejor calidad, por los obreros más inteligentes y con herramientas construidas especialmente para el objeto; por cuya razón podemos garantizar con toda confianza la PEERLESS (La sin Igual), como la prensa más perfecta por todos conceptos.

Cada uno de sus movimientos es positivo: no teniendo ajustamientos es imposible que ninguna persona que ignore su manejo pueda descomponerla. Así, cualquier muchacho puede trabajar en ella sin la menor dificultad.

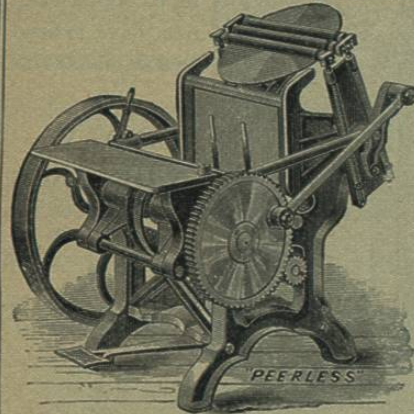

En la historia de las prensas de imprimir no se ha presentado nunca un ejemplo en que una prensa de obras haya obtenido tan pronto tan bien merecida popularidad entre los impresores de todo el país como la PEERLESS (Sin Igual), que hasta el presente no ha sido superada por ninguna otra prensa.

El éxito sin precedente que ha alcanzado, lo debe, indudablemente, á su sencillez, durabilidad y solidez; á la facilidad y precisión con que funciona. Por todos estos conceptos se la considera como una máquina de imprimir perfecta. La mejor recomendación que de ella puede darse es que del gran número de estas prensas que se ha vendido no se ha recibido la más mínima

queja por parte de los que las usan. Cada tamaño imprime con PERFECTA FACILIDAD por medio del pedal, y puede arreglarse para moverse por vapor.

PRENSAS	PRECIOS	PESO
OCTAVO MEDIANO, (Rama Interior, 8x12)	\$225	1000 libras
" " " " 9x13	250	1200 "
CUARTO MEDIANO, " " 10x15	300	1550 "
" " " " 11x17	350	1560 "
MITAD MEDIANO, " " 13x19	400	2300 "
" " " " 14x20	450	2400 "
MITAD Super Royal, " " 14½x22	500	2500 "

Aparato de Vapor, \$15. Fuente, \$25. Empaque, de \$6 a \$10.

Todas las máquinas que fabricamos las probamos cuidadosamente por medio de un prensista inteligente y las encajonamos perfectamente para embarcarlas, entregándolas en el depósito del ferro-carril de Palmira á la empresa; despues de cuya entrega debe tenerse entendido que van por cuenta y riesgo de las personas que las han ordenado.

### JOHNSON PEERLESS WORKS,

No. 44 Beekman Street, New York. U. S. A.

## CORTADORA "PEERLESS."

DE PALANCA AL COSTADO.

La Máquina cortadora de palanca PEERLESS (Sin Igual) es más potente, ligera y fácil de manejar que ninguna otra máquina manuable para cortar papel. La potencia se la dá una palanca adherida al costado por

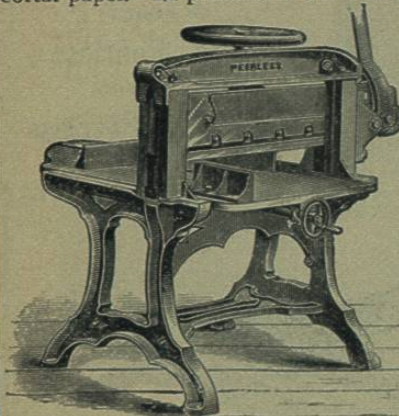

medio de una conexión saliente del extremo de la barra de la cuchilla, moviendo ésta y produciendo de este modo la menor fricción posible; distribuye con igualdad la potencia del corte de un extremo al otro, con mayor fuerza que ninguna otra máquina.

La cuchilla tiene un movimiento rápido hácia abajo y la potencia aplicada al extremo por ámbos lados de la barra de la cuchilla asegura un corte limpio y suave, sin la menor posibilidad de saltar ni alojarse.

La cortadora "PEERLESS" no es una máquina complicada: es perfecta en su operación y sus resultados: tiene detrás una medida ajustable que se gradúa y se mide

por ámbos lados, del frente y de atrás, con perfecta exactitud. La cama está rayada en espacios de media pulgada y al frente y detrás tiene Reglas para medir. Es la máquina que necesitan precisamente los impresores y encuadernadores. Corta el papel con la exactitud que se requiere y el canto de los libros con inimitable perfección.

TAMAÑO:	PRECIOS:	LIBRAS:
32 pulgadas	\$225	1,050
30 " "	\$200	1,000
23 " "	\$125	650

Por el empaque de las Cortadoras de 30 y 32 pulgadas cuadradas se cobran \$6 adicionales, y por la de 23 pulgadas cuadradas, \$5.00.

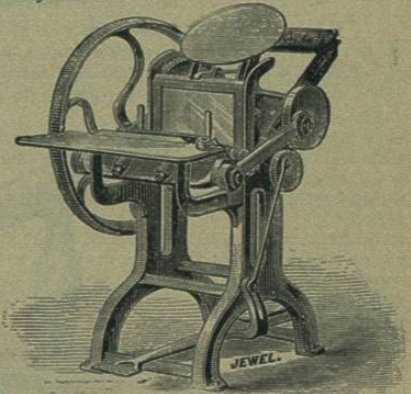

## "JEWEL"

Prensa de Obras Bien Construida, por Poco Dinero.

Diríjanse todos los pedidos á la

### JOHNSON PEERLESS WORKS,

Nº 44 Beekman Street New York.

**JOHNSON PEERLESS WORKS,**

No. 44 BEEKMAN STREET, NEW YORK, U. S. A.

FABRICANTES DE LAS CELEBRES

Prensas Peerless  
para obrilla;Cortadoras Peerless  
de palanca;Cortadoras Peerless  
movidas por vapor;

Tarro para benzine.

Cuña Peerless  
de acero;Tarro Peerless  
para benzine;Cortadora Peerless  
para tarjetas;

Y tambien de las magnificas prensas de BEN-FRANKLIN GORDON, de las PRENSAS JEWEL y CORTADORAS JEWEL.



Cortadora Peerless para tarjetas.

Las PRENSAS JEWEL, ó PRENSAS DE LA JOYA, como se las llama en español, y las CORTADORAS DE PAPEL del mismo nombre se construyen por los obreros más inteligentes de nuestra fábrica y con los mejores materiales.

Excelente prensa es "LA JOYA," y la estamos vendiendo á un precio sumamente reducido. El precio de la que mide 7x11 pulgadas en el interior de la rama es solo de \$1.25; y con aparato para moverla por vapor, \$15 más.

Pesa 500 libras y por su empaque se cobran \$5 adicionales.

La CORTADORA PEERLESS, para tarjetas, corta el papel y el carton con perfecta facilidad y precision. Precios: con cuchilla de 12 pulgadas, \$12.00; cuchilla de 24 pulgadas, \$35.00. Todos nuestros precios son en moneda americana.

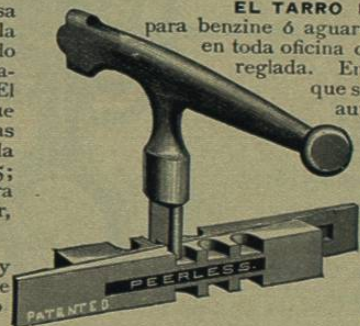

Cuñas Peerless,

**EL TARRO PEERLESS.**

para benzine ó aguarrás es indispensable en toda oficina de imprenta bien arreglada. En cualquier posición que se le coloque, su tapon automático permanece firme é impide se derrame su contenido. Precios: hoja de lata, 75 cvos.; laton, \$1.

**Cuñas Peerless**

No las hay mejores en el mercado. Precios: No. 1, cada docena, \$2.50; No. 2, \$3. La llave, sencilla, 50 cvos.; y niquelada, 75 cvos.

**HOTEL AMÉRICA,**

Irving Place y Calle 15a—Nueva York.



El único Hotel Español é Hispano Americano de primer orden que existe en la ciudad.

Habitaciones y departamentos especiales para familias, con baños privados etc., etc. Elevador, Luz Eléctrica, Teléfono, Telégrafo, Barbería, etc., etc.

El encargado del Hotel estará en el muelle á la llegada de todos los vapores, como tambien en los paraderos del ferrocarril cuando en este caso se avise por telégrafo.

Sucursal en Paris, HOTEL AMERICA, 60 Rue Lafayette.

PRECIOS: Cuarto solo, desde \$1.00—Idem con alimentos, desde \$2.50.

ARTURO T. BERUTICH y E. SPINETTI, Propietarios.

**MARTIN WEISS.**

Sastre é Importador de Géneros Superiores, Propios para el Comercio Español.

SE INVITA CORDIALMENTE Á LOS VIAJEROS MEXICANOS Á QUE VISITEN NUESTRO ESTABLECIMIENTO.

Nos. 40 y 42 CALLE BROADWAY, { Cerca del Exchange Place.  
NUEVA YORK.**Ferrocarril Chesapeake & Ohio,**

DE CINCINNATI Á

Washington, Baltimore, Filadelfia y  
NUEVA YORK.**F.F.V.**  
FAST FLYING VIRGINIAN  
OSCAR J. MURRAY,Gerente del Tráfico  
C. B. RYAN, Agente de Pasajes en Cincinnati, Ohio.

El Chesapeake &amp; Ohio pasa por la region más pintoresca de América, por las montañas Blue Ridge y Allegany. Tiene lujosos trenes vestibulados, provistos de coches-comedores, alumbrado eléctrico y aparatos de calefaccion por vapor.

N. W. FULLER, Agte. Gral. de Pasajes

## El Gran Establecimiento de Grabados

— DE LA —

METHODS  
MOSS-TYPE  
(HALF-TONE)  
ZINC ETCHING  
COPPER ETCHING

SPECIAL FACILITIES  
For Producing  
FINE  
ILLUSTRATED  
CATALOGUES.

ENGRAVINGS  
of  
ILLUSTRATIONS  
FOR  
BOOKS  
NEWS-PAPERS  
AND  
Circulars.

PHOTO-  
ENGRAVERS  
ELECTRO-  
TYPERS

535  
PEARL ST.  
Cor. Elm.  
NEW YORK

ART  
PRINTERS

No. 535, CALLE PEARL, NUEVA YORK.

Ejecuta grabados por tres diferentes procedimientos, a saber:  
MOSS' NEW PROCESS, MOSS TYPE PROCESS, ZINC ETCHINGS.  
—GRABADOS PARA LIBROS, PERIODICOS Y CIRCULARES—

SE REMITEN CATALOGOS, GRATIS.

## INDICE.

### FERROCARRILES, MAPAS É ITINERARIOS.

EL SIGUIENTE ES EL ORDEN EN QUE APARECEN EN ESTA GUIA.

FERROCARRILES.	
CENTRAL MEXICANO.....	1
ATCHISON, TOPEKA & SANTA FE .....	145
LAKE SHORE & MICHIGAN SOUTHERN.....	213
NEW YORK CENTRAL & HUDSON RIVER.....	245
NACIONAL MEXICANO.....	319
INTERNATIONAL & GREAT NORTHERN.....	317
ST. LOUIS, IRON MOUNTAIN & SOUTHERN.....	377
CHICAGO & ALTON.....	385
WABASH.....	391
CHICAGO, ST. PAUL & KANSAS CITY.....	397
PENNSYLVANIA.....	405
SOUTHERN PACIFIC.....	467
ILLINOIS CENTRAL.....	493
RICHMOND & DANVILLE.....	499
INTERNACIONAL MEXICANO.....	507
TEXAS & PACIFIC .....	517
MISSOURI, KANSAS & TEXAS.....	521
BURLINGTON ROUTE.....	527
DENVER & RIO GRANDE .....	531
ERIE.....	539
CINCINNATI, HAMILTON & DAYTON.....	542
OHIO & MISSISSIPPI.....	545
CHICAGO, ROCK ISLAND & PACIFIC.....	549
CHESAPEAKE & OHIO (Seccion de anuncios).....	25
MAPAS.	
Del Central Mexicano.....	17
De la Ruta No. 1.....	27
Del Atchison, Topeka & Santa Fé.....	149
Del Lake Shore & Michigan Southern.....	221
Del New York Central & Hudson River.....	255
Del Nacional Mexicano.....	326-327
Del International & Great Northern.....	373
Del St. Louis, Iron Mountain & Southern.....	378-380
Del Chicago & Alton.....	386-387
Del Wabash.....	392-393
Del Chicago, St. Paul & Kansas City.....	398-399
Del Pennsylvania.....	406-417
Del Southern Pacific.....	468-469
Del Illinois Central.....	494-495