

T.

Theatre, 169
 Tailors, 206
 Tobacco, 286
 Temple, great, of Mexico, 317
 Toluca, city of, 346
 Tezcuco, excursion to, 378
 Themascaltepec, 351

Vera Cruz, 13
 Vanilla, 287
 Victoria, General, 453
 Valley of lava, 473
 Vera Cruz, on return, 489
 Vera Cruz, departure from, 501

W.

Washing at Xalappa, 51
 Whirlwinds, 75
 Water-carriers, 213
 Watches, 227
 Woollen cloths, 229

X.

Xalappa, 46
 Xalappa, on return, 452

LIST OF PLATES.

View of Mexico to face the Title Page.
 Vera Cruz, plates 1 and 2 to face page 15.
 Xalappa, plates 1 and 2 to face page 47.
 Superior Indians in their Holyday dresses, 78
 Puebla de los Angeles, 79 748
 Gate of the Canal of Chalco, 177 9
 Indians going to market, 187 10
 Indians returning from market, 197 11
 Mexican gentlemen on horseback, 215 12
 Mexican Sculpture, plates 1 and 2, 327 13, 14

Plate 1, No. 1.—Statue of an Azteck Princess.

Baron de Humboldt, in his "Researches concerning the Institutions and Monuments of the Ancient Inhabitants of America," has given three views of a statue similar to this, except a trifling difference in the drapery on the back of the head. The lady is represented sitting on her feet, which are bent under her, the common position of the Indian women in the church at the present day; her hands rest on her knees, and give the appearance, at first sight, of the front of the Egyptian Sphinx, to which the resemblance of the head-dress greatly contributes. The Baron, by some unaccountable mistake, says the figure is without hands, and that the feet are placed in front, whilst his plates represent the hands and feet as they really are.

Plate 1, No. 2.—A highly curious specimen of Mexican sculpture, in an exceeding hard stone, resembling hornstein, a coarse kind of Jade; it is a species of compact talc, of most elaborate workmanship, and the bust of a Priest, or perhaps of the Idol representing the Sun. The head is crowned with a high mitre-shaped cap, decorated with jewels and feathers; it has long pendant earrings. The hands are raised; the right sustains something resembling a knotted club, while the left takes hold of a festoon of flowers which descends from the head; all the other parts are covered with the great rattle-snake, whose enormous head and jaws are on the right side of the figure, while the back and sides are covered with the scales and rattles

of the deadly reptile. The eyes, which were probably of precious stones, are wanting.

Plate 1, No. 3.—Bust of a Female, in lava. This has a strong resemblance to the Isis of the Egyptians, having one of the towering and extraordinary head-dresses so often given to that divinity in the ancient temples.

Plate 2, No. 1.—A sitting Statue of a Female Figure, half the size of life, in reddish volcanic stone.—The head strongly expressive of the character of the present race of Indians; her head-dress and sandals bespeak the time of Montezuma.

Plate 2, No. 2.—A curious Idol, of stone, representing the fore-part of a Crocodile, terminating in sacred ornaments often met with in the MSS. and Calendars; it appears to be the only one yet discovered, and weighs upwards of 500lbs.

Plate 2, No. 3.—The Mexican Eagle. The city of Mexico has always been represented by the Eagle: it occurs frequently in the Azteck writings, and is well represented in the one made of leather.—No. 48, in the Exhibition; it is believed to have been placed in the palace of Montezuma. The head has been restored.

Pyramids of San Juan de Teotihuacan, 411 15

Mountain of Popocatepetl, 445 16

The Maps of Ancient and Modern Mexico to be placed at the end. 17 18

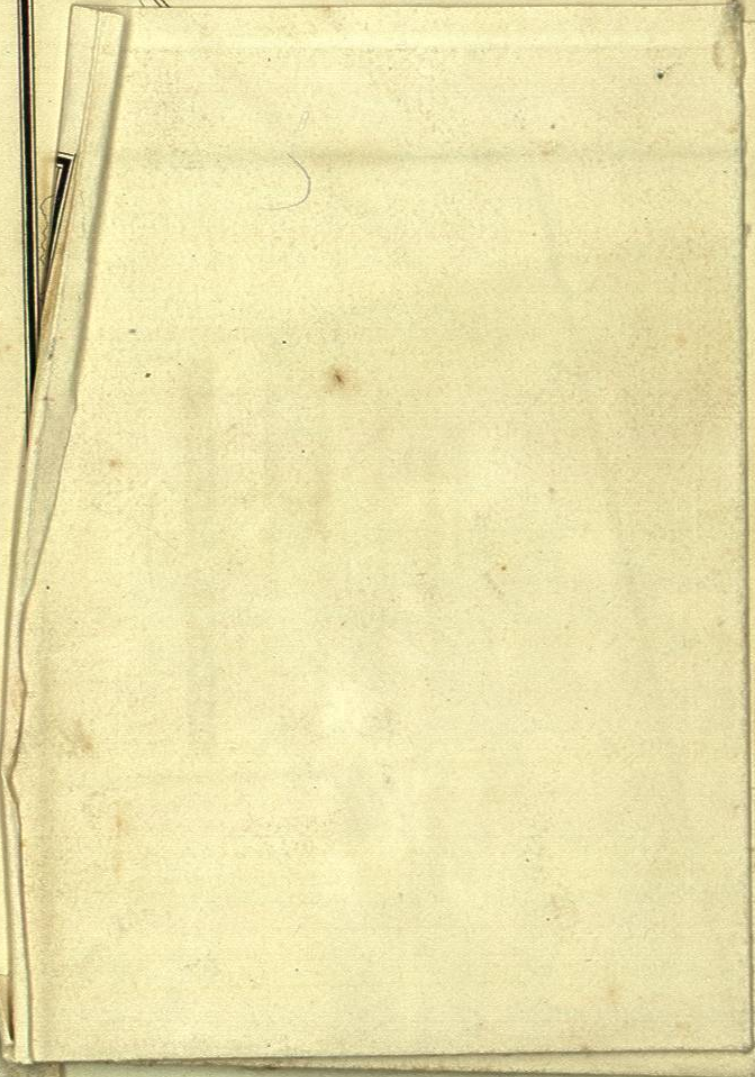
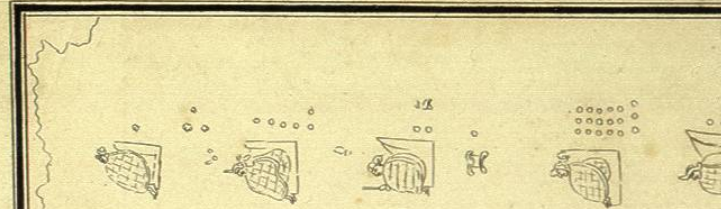

ANCIENT MEXICO.

*from the original MAP made by order of
MONTEZUMA for CORTES.
brought to England in 1523, by
MR BULLOCK.*

Norte

Oriente

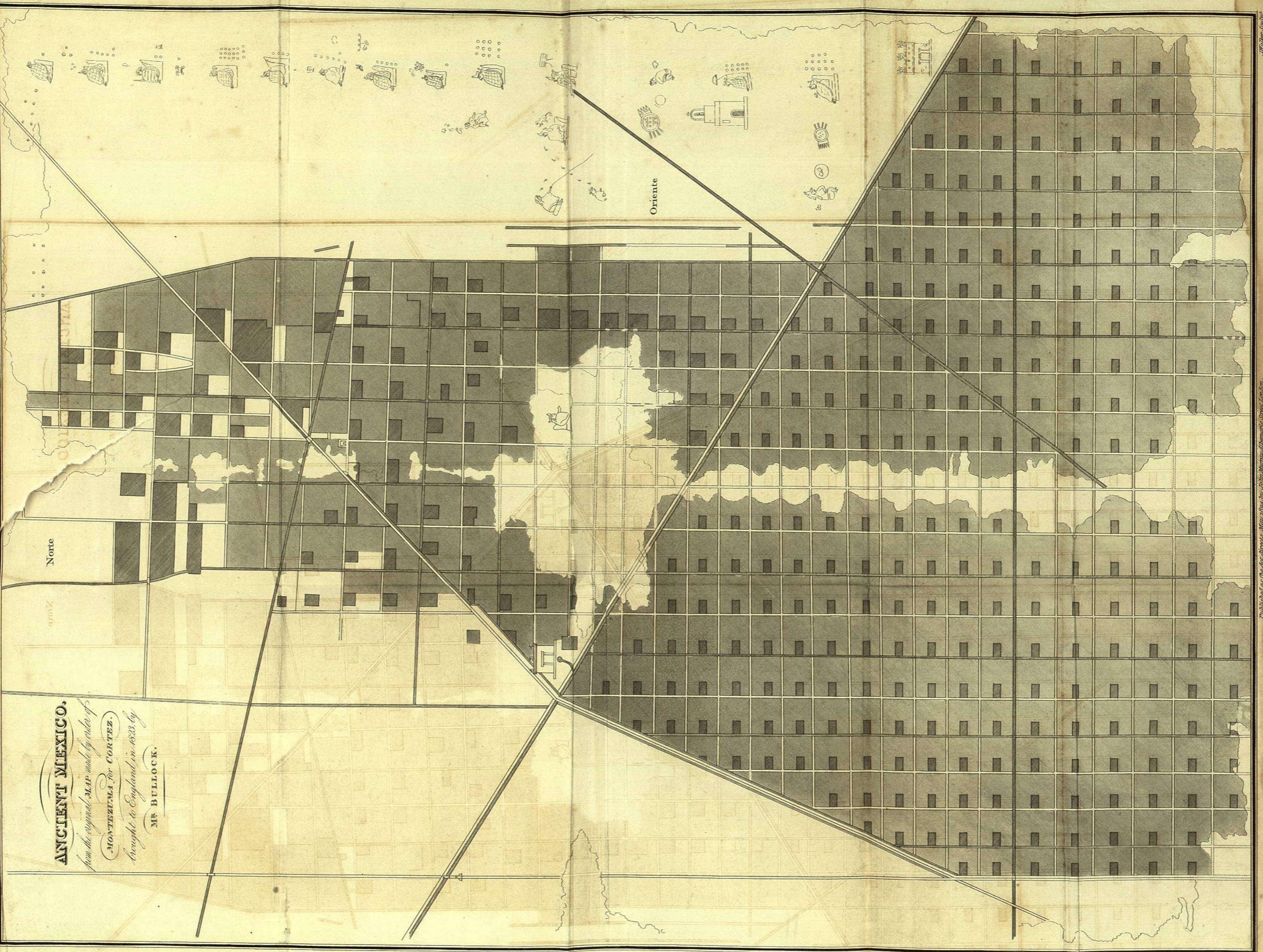

QUARTEL I. Hazes Plazue y Pulquer ^s	QUARTEL II. Plazas Plazue y Pulquer ^s	QUARTEL III. Plazas Plazue y Pulquer ^s	QUARTEL IV. Plazas Plazue y Pulquer ^s
De la Aguila P. X	De la Puente Quebrada P I	Del Arbol P IX	Del Carmen III
De Almas XI	Del Tornito P II	Del Botador I	De Loreto I
De Tenapa P IX	De Regua III	Del Colegio de S. Pablo VI	De S. Sebastian II
De la Bola P VIII	Delas Vircaymas IV	De S. Cruz de Acatlan XIII	De Tenapa P V
De S. Catalina XII	Del Bisco V	De la Florida P VII	Delas Granaditas P IV
De la Cruz del Factor I	De la Betama VI	De las Gallas P IV	De Celaya P VI
De la Concepcion III	Parroquias.	De la Garrapata P VIII	De Tepozan P VII
De S. Domingo II	De la Concepcion del B	De Jesus II	Parroquias.
Del Organos XV	Salto dl Agua	De la Paja XII	Sagrario A
Del Jardin P IV	Conventos	De S. Lucas P V	San Sebastian D
De la Lagunilla VII	d Religiosos.	Del Puerto Nuevo. P V	S. Catalina Martir B
De Montero V	S. Augustin D	De Tlasquaocue XI	Conventos
De las Papas P XIII	Espiritu Santo E	Del Bastro X	d Religiosas.
Del Rioero P XIV	S. Ermita F	Parroquias.	El Carmen E
De Sancho Panza P VI	Monerrate G	S. Cruz de Acatlan B	Hosp. de S. Nicolas F
De S. Martin P XVI	Conventos	S. Miguel A	Conventos
Parroquias. M		Conventos	

QUARTEL I. Plazas Plazue'y Pulquer ^s	QUARTEL II. Plazas Plazue'y Pulquer ^s	QUARTEL III. Plazas Plazue'y Pulquer ^s	QUARTEL IV. Plazas Plazue'y Pulquer ^s
De la Aguila... P. X De la Alamo... XI De la Anaya... P. IX De la Bola... P. VIII De la Cadiz... XII De la Cruz del Factor... I De la Concepcion... III De S. Domingo... II Del Organo... XV Del Jardin... P. IV De la Lagunilla... VII De Montevideo... Y De las Papas... P. XIII Del Rocio... P. XIV De Sancho Panza... P. VI De S. Martin... P. XVI Parroquias... M Santa Ana... Conventos dReligiosos... Belemitas... D S. Domingo... G S. Jose Real... A Conventos dReligiosos... Concepcion... E S. Clara... B San Lorenzo... F Recogimientos... Casa de los... N Miseria... X Hospitales... San de S. Andres... L De la Cruz... O Colegios... Casas Particulares... Casas del Estado... a El Fabrico de Capros... c Direccion del Tabaco... c	De la Puente Quebrada... P. I Del Tornio... P. II De la Reina... III De las Viscayas... IV De la Florida... P. VII De la Galla... P. IV De la Garpapata... P. VIII De S. Juan... B De la Paja... II De S. Lucas... XII Del Puerto Viejo... XI De las Viscayas... X Parroquias... S. Cruz de San Juan... B S. Miguel... Conventos dReligiosos... Capuchinas... M S. Geronimo... N Regina Cori... O Recogimientos... Espiritu Santo... E S. Juan... F Monstru... G Conventos dReligiosos... S. Ant. Abad... G S. Camila... E Porta Coeli... D S. Pablo... F Conventos dReligiosos... S. Bernardo... J Balvanera... K Jesus Maria... L S. Jose de Gracia... M Recogimientos... Arzobispal... N Hospitales... De Jesus... O Colegios... Mayor de S. J... Q San Ramon... S Academia de dibujo... f Monte Pio... h Benediccion de Pobres... c Quartel de Militias... b Universidad... e Carcel de Corte... h Carcel de la Ciudad... g	Del Arbol... P. IX Del Bolador... I Del Colegio de S. Pablo... VI De S. Cruz de San Juan... XII De la Florida... P. VII De las Gallas... P. IV De la Garpapata... P. VIII De S. Juan... B De la Paja... II De S. Lucas... XII Del Puerto Viejo... XI De las Viscayas... X Parroquias... S. Cruz de San Juan... B S. Miguel... Conventos dReligiosos... Capuchinas... M S. Geronimo... N Regina Cori... O Recogimientos... Espiritu Santo... E S. Juan... F Monstru... G Conventos dReligiosos... S. Ant. Abad... G S. Camila... E Porta Coeli... D S. Pablo... F Conventos dReligiosos... S. Bernardo... J Balvanera... K Jesus Maria... L S. Jose de Gracia... M Recogimientos... Arzobispal... N Hospitales... De Jesus... O Colegios... Mayor de S. J... Q San Ramon... S Academia de dibujo... f Monte Pio... h Benediccion de Pobres... c Quartel de Militias... b Universidad... e Carcel de Corte... h Carcel de la Ciudad... g	Del Carmen... III De Loreto... I De S. Sebastian... II De Teocopa... P. V De las Granaditas... P. IV De Tepeaca... P. VII De Tepeaca... P. VII Parroquias... Sagrario... A San Sebastian... D S. Catalina Martin... B Conventos dReligiosos... El Carmen... E Hosp. de S. Nicolas... F Conventos dReligiosos... S. Catalina de Sena... G Encarnacion... J S. Ynes... L S. Teresa la Antigua... K La Encarnacion... Y Recogimientos... Hospitales... S. Gregoria... O S. Ysidoro... N Seminario... M Casas Particulares... Arzobispal... N La Misericordia... c Apartado... c Casa de Monedas... d Inquisicion... S Academia de dibujo... f Monte Pio... h Benediccion de Pobres... c Quartel de Militias... b Universidad... e Carcel de Corte... h Carcel de la Ciudad... g

QUARTEL V Plazas Plazue'y Pulquer ^s	QUARTEL VI Plazas Plazue'y Pulquer ^s	QUARTEL VII Plazas Plazue'y Pulquer ^s	QUARTEL VIII Plazas Plazue'y Pulquer ^s
De la Candaria... I Del Conde de S. J... II De la Florida... IX De la Puente de S. J... XI De S. Pedro... X De Xantaya... VIII De Pacheco... VI De la Alamo... III De S. Pablo de Pulido... IV De S. J... VII De los Fijos... V De la Orilla... XII Parroquias... S. Pablo... A Sociedad de S. Cruz... B Santo Tomas... D Conventos dReligiosos... La Merced... E Conventos dReligiosos... Recogimientos... Hospitales... La Cruz... A Colegios... Casas Particulares... De S. Clara... I De S. Ercandio... IV De S. Juan del Dios... III De S. Lazaro... VIII De S. Juan... VI De la Vana... VII De Madrid... VII Parroquias... S. Maria de la Olla... A S. Veracruz... B Conventos dReligiosos... S. Cosme... D S. Diego... J S. Fernando... E S. J... F S. Juan de Dios... G Conventos dReligiosos... S. Ysabel... K Recogimientos... Hospitales... La S. Sma. Trinidad... E Colegios... Casas Particulares... Cathedral... 1 Parroquias... 14 Conventos... 41 Total... 56	De S. Clara... V De S. Ercandio... IV De S. Juan del Dios... III De S. Lazaro... VIII De S. Juan... VI De la Vana... VII De Madrid... VII Parroquias... S. Maria de la Olla... A S. Veracruz... B Conventos dReligiosos... S. Cosme... D S. Diego... J S. Fernando... E S. J... F S. Juan de Dios... G Conventos dReligiosos... S. Ysabel... K Recogimientos... Hospitales... La S. Sma. Trinidad... E Colegios... Casas Particulares... Cathedral... 1 Parroquias... 14 Conventos... 41 Total... 56	De S. Ant. Tomatlan... VI De los Cantaritos... P. VII De S. Juanico... P. V De S. Lazaro... VIII De las Maravillas... III De S. Juan... VI De S. Santiago Tlatelolco... X De S. S... P. I De S. S... P. II Parroquias... S. Ant. Tomatlan... A Conventos dReligiosos... S. Thiago Tlatelolco... B S. Lazaro... G Conventos dReligiosos... S. Teresa la Nueva... D Recogimientos... Hospitales... La S. Sma. Trinidad... E Colegios... Casas Particulares... Cathedral... 1 Parroquias... 14 Conventos... 41 Total... 56	De la Agua escondida... III De los Camarones... P. V Del Torneo... VII De S. Juan de la Penit... IV De los Paparitos... IX Del Puente de S. Sma. P. H De Quojomulo... P. I Del Zapco... VI Parroquias... S. Jose... A Conventos dReligiosos... Belm de Mendocinos... J Conventos dReligiosos... S. Brigida... B Corpus Christi... E S. Juan de la Penitencia... D Recogimientos... Hospitales... Hospicio de Pobres... F Hospital Real... G Colegios... Belm de Mendocinos... J S. Juan de Loran... K Casas Particulares... Quartel de S. P. de S. J... a Tribun. de la Audiencia... b Carcel de la Audiencia... c La Tecpa de S. Juan... d El Real de S. J... e

RESUMEN GENERAL

Numero de Calles y Callejones... 197	De Plazas Plazue'y y Pulquer ^s ... 28	Cathedral... 1	Conventos... 41
Colegios... 10	Recogimientos... 3	Parroquias... 14	Total... 56
Hospitales... 7	Casas Particulares... 26	Hospicio de Pobres... 1	S. Capuchinas de S. J... 1

Scale of Castilian Varas
Scale of English Yards

