

DESPACHO DE LICORES EN EL CAFÉ COLON

CRÉDITO Y DOCKSICAZA Y C.^a

Montealegre, núm. 16. — MÉXICO.

Los Sres. Icaza y C.^a establecieron en México con su casa de comercio algo como un pequeño Banco de crédito agrícola y comercial, pues hacen anticipos de dinero sobre cosechas y adelantan fondos sobre el valor de las mercancías que se le consignan.

Se dedican también á la imposición de capitales en las mejores condiciones de plaza y al descuento de letras y otros efectos de comercio.

La compra y venta de fincas rústicas y urbanas es otro de los importantes ramos que practican en la esfera de los negocios, y por todas estas operaciones son conocidísimos en la República, gozando de las prerrogativas que concede el crédito cimentado en un fuerte capital y en la seriedad con que efectúan todos sus actos mercantiles.

Importan toda clase de artículos extranjeros, procedentes de las mejores fábricas de Europa y Norte América, cuya representación en esta plaza admiten cuando

sus representados pueden garantizar la pureza y legitimidad de sus productos. De este modo los Sres. Icaza y C.^a surten al comercio mexicano de las mercancías más acreditadas, y se oponen á la introducción del artículo falsificado, que tanto perjudica el crédito y fama mercantiles, alucinando al comprador con una falsa ganancia.

En la exportación de artículos del país, la casa de que tratamos abarca todos los ricos productos de nuestro privilegiado suelo, como café, tabaco, vainilla, cacao, azúcar, henequen, raíz de zacaton, ixtle, pieles, añil, onix y mármoles mexicanos, que cada día adquieren mayor estimación en el extranjero.

LA VIOLETA. — Joyería y Relojería por mayor y menorSCHREIBER Y C.^a

Apartado del correo, núm. 400.

1.^a de Plateros, núm. 4. — MÉXICO.

Los Sres. Guillermo Schreiber y Alejandro Schmalzigang, bajo la firma de Schreiber y C.^a, son propietarios de un magnífico establecimiento en la calle de moda, la 1.^a de Plateros, que contiene un inmenso surtido de alhajas y relojes.

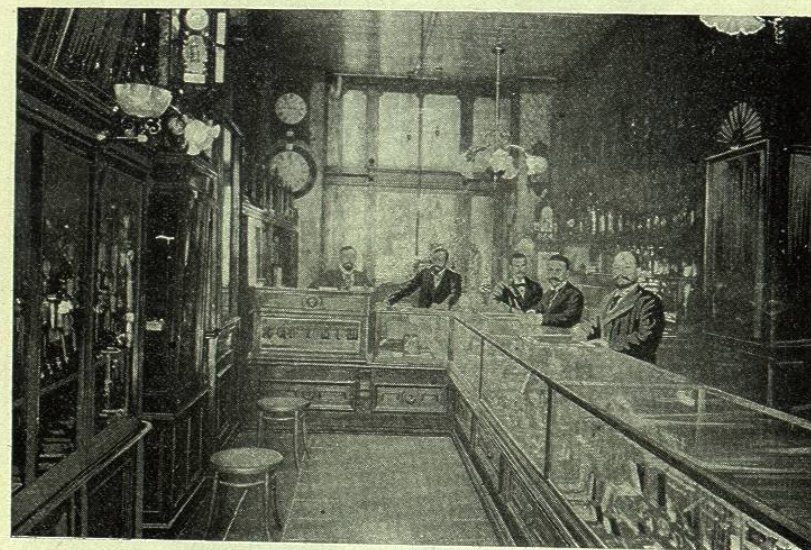

Entre éstos se encuentran los de bolsillo «Billodes» y «Diógenes», que tanto se acreditaron por sus buenas condiciones cronométricas, y de los cuales son únicos agentes en esta plaza.

En la *Avenida Cinco de Mayo* n.º 22, establecieron los Sres. Schreiber y C.^a una sucursal de *La Violeta*, en la que se encuentra toda clase de útiles y herramientas para relojeros, joyeros y grabadores. Con gusto recomendamos esta casa á nuestros lectores.

D. S. SPAULDING, Sucesor. — Antigüedades mexicanas. Curiosidades. Grandes colecciones de vistas del país

Calle de Cadena, núm. 23. — MÉXICO.

La casa de Spaulding es un museo y no hallamos calificación mejor para dar una idea de ella; pero un museo rico especialmente en objetos de arqueología que

á costa de mil fatigas reúnen los propietarios de esta importante *Curiosity house*. Sabido es que el elemento americano padece verdadera fiebre por adquirir objetos antiguos que revelan la industria, los conocimientos y las costumbres de las poblaciones indígenas de México, y á la sombra de esta pasión por los idolillos, los cuchillos de obsidiana y los ejemplares de una curiosa alfarería, se establecieron



ÍDOLO ZAPOTECA VISTO DE FRENTE

en la capital varias casas americanas que se dedican á la compra y venta de tales objetos, abundantes por cierto en el país.

Pero de todas estas casas es sin disputa la principal la de Spaulding Sucesor, instalada en el n.º 23 de la calle de Cadena, porque en ella no sólo se encuentran notables y abundantes ejemplares de dichas antigüedades, sino que poseen colecciones completas de fotografías de todas cuantas existen en el museo y en poder de particulares, preciosas vistas de las más famosas ruinas como las de Palenque, Mitla, Kabah, etc., y otras representando los trabajos y hallazgos que efectúa el Sr. Batres en exploraciones arqueológicas.

Cuadros antiguos, individuos disecados de la fauna mexicana, hermosísimos y artísticos trabajos de los indios en onix y otros mil objetos por el estilo, llenan

los aparadores de la casa Spaulding, dándoles aspecto, como hemos dicho, de un verdadero museo.

El grabado que publicamos en estas líneas representa un ídolo zapoteca, hallado recientemente por el Sr. Batres en las excavaciones practicadas en los sepulcros de Xoxo, y que Spaulding se apresuró á fotografiar para darlo á conocer.



ÍDOLO ZAPOTECA VISTO DE PERFIL

Es una urna cineraria, como puede verse en el grabado que lo representa de perfil, y ofrece la particularidad de ser exactamente igual á otro ídolo que existe desde hace tiempo en el Museo, y que algunos creen representa el *dios de los mantenimientos*, por los atributos de cereales que adornan su cuerpo. El parecido es tal que no puede decirse cuál es el original y cuál la copia, y revela mucha habilidad en los indios zapotecas para el dibujo y la escultura.

Recomendamos á aquellos de nuestros lectores que deseen poseer un verdadero panorama fotográfico de la República, visiten la casa Spaulding, donde hallarán preciosas vistas. Muchas de las que aparecen en las páginas de este libro las debemos á la citada casa, y son verdaderas preciosidades por los asuntos que representan y por lo delicado del trabajo.



QUINTANA HERMANOS. — Gran armería

Coliseo Viejo, núm. 7. — MÉXICO.

No podemos pasar en silencio una casa de tanta importancia como la de los Sres. Quintana Hermanos, instalada en la calle del Coliseo Viejo, n.º 7.

Es tal vez el mejor establecimiento de la capital por su espléndido surtido en armas y municiones de todos los sistemas antiguos y modernos, y en el que se en-



encuentran esos preciosos objetos de lujo que son instrumentos de muerte, pero que á ellos también se aplicó el arte de la ornamentación, con preciosas incrustaciones de nácar y concha carey, haciendo olvidar su oficio ó disimulándolo con sus

preciosidades artísticas; aludimos á las hermosas pistolas Smith, Colts, Merwin, y á las de gran novedad, pistolas sistema Borchardt Berghann, que tanto llaman la atención por su curioso y preciso mecanismo.

Con gusto publicamos algunos grabados con vistas de esta importante casa que nos complacemos en recomendar á nuestros lectores.

LA MONTAÑA DE NIEVE. — Gran Compañía de Aguas gaseosas

(SOCIEDAD ANÓNIMA)

3.ª calle de Bucareli, núm. 1019. — MÉXICO.

Casa premiada en la Exposición de París en 1889 y en la Academia Universal de Ciencias y Artes industriales de Bruselas en 1891 con medalla de primera clase y diploma de honor.



LA MONTAÑA DE NIEVE, FÁBRICA DE AGUAS GASEOSAS

La Montaña de Nieve es la única fábrica de aguas gaseosas en la República verdaderamente montada al estilo moderno, no sólo en sus aparatos sino también en los procedimientos, de tal modo, que los productos de la misma igualan los mejores que se conocen en Europa y en los Estados Unidos del Norte.

A la Compañía industrial de que tratamos se unieron poco ha las acreditadas fábricas del mismo género que poseían los Sres. A. Bourlon y J. D. Latisneri, viniendo así á formarse una poderosa Empresa cuyo capital no baja de 300.000 pesos.

Con elementos de tanta importancia, bien administrados por la actual Junta Directiva, no deben sorprendernos los progresos materiales que continuamente realiza esta Compañía industrial y que le permiten poder surtir con sus productos, no sólo á la capital, sino á toda la República.

Esta Compañía está facultada por los estatutos para aumentar el capital según lo exija la marcha de sus negocios.



AMERICAN FURNITURE MANUFACTURING C^o
Gran Almacén de muebles

3.^a calle de la Independencia, esquina al Callejón de López. — MÉXICO.

He aquí una de las mejores casas constructoras de muebles, que podemos citar entre varias que existen en esta capital.

La Compañía Americana manufacturera de muebles importa del extranjero las maderas de encino y nogal preparadas especialmente para que no sufran alteración en el clima mexicano, y por esta razón una de las primeras condiciones que

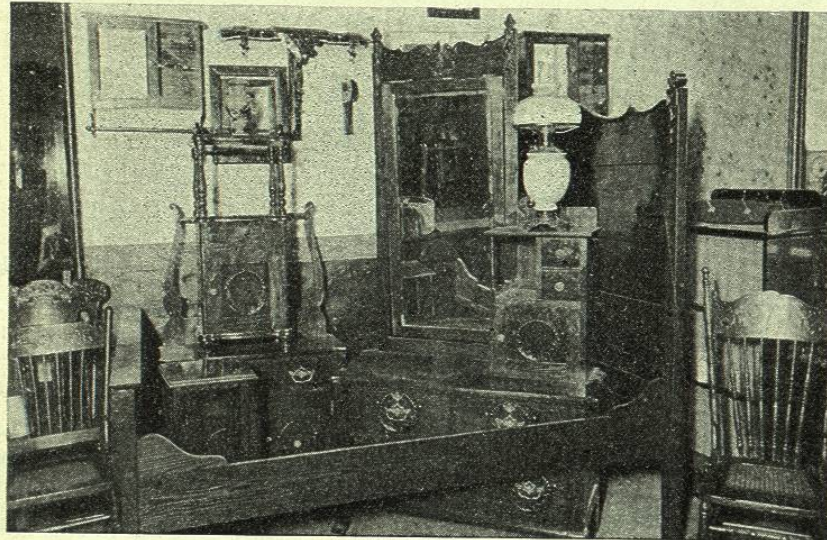

INTERIOR DE LA MUEBLERÍA

distinguen los muebles de esta fábrica es la duración experimentada en todos aquellos que llevan vendidos al público desde que se instaló entre nosotros.



INTERIOR DE LA MUEBLERÍA AMERICAN FURNITURE

Un inmenso surtido de muebles de todas clases pueden verse continuamente en los almacenes de la *American Furniture Manufacturing C.^o*

Esta casa se encarga también de hacer cualquier objeto de madera que se desee.

LA EUROPEA

Juguetería y Mercería fina

ADOLFO PIVARDIERE

2.^a de la Palma ó Alcaicería, 28.

MÉXICO.

Damos aquí una vista de la hermosa juguetería de D. Adolfo Pivardiere, en cuyos escaparates se extasían los niños, y aun los que no lo son, ante aquella variedad de juguetes.

HACIENDA DE LA LECHERÍA

PIMENTEL Y HERMANO

Distrito de Crartilla

(Estado de México.)

Al extremo Norte del Valle de México se encuentra esta notable hacienda, muy conocida por sus productos vegetales, y especialmente por la manufactura que se verifica en ella de quesos, mantecas y otros derivados de la leche.

Los Sres. Pimentel y Hermano, dueños de la citada propiedad, poseen instalada en la misma la más importante y antigua fábrica que de tales artículos se conoce en



el país, y que constituye una industria no despreciable y de pingües resultados para aquéllos, por otra parte muy merecidos, como justa recompensa de los sinsabores y fatigas que en todo tiempo y en todas partes cuesta implantar una industria nueva.

Llama la atención, muy especialmente, el sistema de empaque y la manera de presentar al público los productos de la hacienda á que nos referimos, porque demuestra el delicado trabajo, atención y cuidado que existen en la fábrica, llevando al ánimo del consumidor el convencimiento de un escrupuloso aseo.

Podemos asegurar, sin que por ello se nos crea apasionados, que la mantequilla y el queso elaborados en *La Lechería* superan á todas las demás preparaciones de esta clase que se verifican en el país, cuyo resultado se debe al conjunto de circunstancias que se reúnen en aquella hacienda, como son, los pastos feraces y nutritivos, las razas del ganado, casi todo de origen holandés, y que nace y se cria en el campo, con entera libertad y exento de las enfermedades que origina el establo, la perfección, limpieza y cuidado de la maquinaria donde se fabrican los quesos y la manteca, y muy particularmente la incansable vigilancia é inteligente dirección que á los trabajos prestan los Sres. Pimentel y Hermano.

En la calle San Fernando de esta ciudad, n.º 42, se instaló el despacho de aquellos productos, y aconsejamos á nuestros lectores no dejen de visitarlo, si quiera sea para sentir la satisfacción de ver que en México no debemos echar de menos el Pat-Gras, el Rochefort, el Gruyère y otra porción de quesos extranjeros que campan en el mercado por su fama de antiguo conseguida.



LA CARPETA

Talleres de Imprenta,
Encuadernación y Rayados
(Casa fundada en 1888)

Calle del Espíritu Santo, núm. 9.
MÉXICO.

Los Sres. Maza y C.^a, propietarios de esta casa, supieron adquirir para ella un crédito envidiable, que deben ante todo á su constancia y laboriosidad.

Los especiales trabajos á que se dedican, llaman la atención por la limpieza con que son ejecutados, mientras en su despacho de la calle del Espíritu Santo, número 9, reúnen un buen surtido de libros en blanco, tintas para escribir, copiar y para sellos, objetos de escritorio y otra porción de artículos del ramo.

CHLORO-NAPHTHOLEUM. — Desinfectante West no venenoso

Agentes en México: KELLER Y MANDEL

Calle de la Profesa, núm. 7.

Dadas las condiciones del subsuelo de México, que, como es bien sabido, encierra una enorme cantidad de agua y viejos residuos vegetales y animales que se

fueron depositando en el fondo del lago, hoy desecado, y sobre el cual se levantaron las habitaciones de la capital, se producen emanaciones peligrosas para la salud del individuo, si una delicada higiene no se emplea diariamente. Teniendo esto presente, nunca recomendaremos bastante el frecuente empleo de desinfectantes y desodorantes, eligiendo aquellos cuyo uso no encierre peligros de intoxicación, y en este sentido nos complacemos en indicar al lector el Desinfectante *Chloro Naphtholeum* de la Compañía *The West Disinfecting Co.*, de Nueva York, que representan en México los Sres. Keller y Mandel.

Este desinfectante está recomendado por varios Cuerpos de Sanidad, Comandantes militares, Hospitales, etc., y posee las buenas condiciones de no ser venenoso y resultar económico.

MANUEL PÉREZ FERNÁNDEZ

Gran Establo de ganado fino y Fábrica de almidón

SUCESOR: RAMÓN ALENTA

Este notabilísimo establecimiento, fundado en 1865 por el Sr. Manuel Pérez Fernández, pertenece hoy al Sr. Ramón Alentá y es el más antiguo de la capital.

Se encuentra en la plazuela de Necatitlan, n.º 1, y encierra nada menos que 300 cabezas de ganado vacuno, todo de razas finas, holandesa y suiza, produciendo diariamente mil litros de leche.



EDIFICIO EXTERIOR DEL ESTABLO DEL SR. ALENTÁ

Como el espacio del establo comprende 14.000 varas cuadradas, se mueven fácilmente las numerosas vacas, sin riesgo alguno á las enfermedades que se producen en los establos cuando son reducidos y se amontonan los animales en ellos. Además, el continuo aseo, el agua corriente, la ventilación, etc., son elementos abundantes en el establo del Sr. Alentá, y hacen que el ganado se conserve en perfecta salud, gordo y hermoso.

Entre éste llama sobre todo la atención un bellissimo y corpulento toro suizo, que tuvimos el capricho de fotografiar como muestra del cuidado que su dueño pone en poseer ganado de raza como el medio más á propósito de obtener buen resultado en su negociación.