

SONORA NEWS COMPANY

1.^a Calle de las Estaciones, 3
(OPPOSITE MEXICAN CENTRAL STATION)

MEXICO CITY

**Wholesale Headquarters for mexican
curiositees and souvenirs**

OPALS

Positively the largest assortment and finest qualities in México

*Drawn linen. — Silver filigree. — Onyx carved leather noweties.
Hand Woven Serapes, etc., etc.*

TRADE TO DEALERS A SPECIALTY

Office hours 9 a. m. to 1 p. m.

Ferrer, Mondragón y C.^a, 2.^a Monterilla, 5.
Gavito J., Callejón de las Cruces, 1.
Manrique C., 1.^a Pilaseca, 6.
Munguía F., Tacuba, 19.
MUNGUÍA FLAVIANO, 2.^a Ribera S. Cosme, 38 1/2.
(Véase la pág. 213.)
Munguía é hijos P., 1.^a Merced, 8.
Noriega Sámano Alonso, 2.^a Merced, 7. (Véase la pág. 210.)
Santín Aurelio, Cordobanes y 2.^a Sto. Domingo.
Sordo Noriega y C.^a, Chiquis, 4. (Véase la pág. 212.)
Zepeda Francisco, Leandro Valle, 5.

DENTISTAS

Acuña Benito, 1.^a Vanegas, 6.
Antúnez y G., Enrique, Don Juan Manuel, 1.
Bachiller Miguel de F., S. Camilo letra B.
Batés E. D., 1.^a Independencia, 5.
Biester Enrique, 2.^a Plateros, 5.
Burrell Jorge A., Vergara, 18.
Buttner H. W. F., 2.^a 5 de Mayo, 14.
Caamaño Juan B., Refugio, 14.
Calvo J., 1.^a Independencia, 3.
Calvo Pedro, Escalerillas, 7.
Cameron Juan B., Espíritu Santo, 1.

Carmona y Aparicio Manuel, 2.^a Monterilla, 6.
Crombé Ricardo, Medinas, 20.
Chacón Joaquín, 2.^a S. Francisco, 7.
Chorné Agustín, Tiburcio, 2.
Díaz Verdeja Alfredo, Tacuba, 1.
Engberg Laurent, Vizcaínas, 10.
Espejel Manuel M., 3.^a S. Francisco, 2.
Espino, Wenceslao B., Balvanera, 1.
Falero Juan, Callejón de Dolores.
Gamis J. E., Puente S. Francisco, 6.
Girón Wilfrido, 2.^a S. Francisco, 7.
González de la V. Joaquín, 3.^a del Reloj, 10.
Gutiérrez E., 1.^a Independencia, 3.
Gutiérrez José G., Flamencos, 1.
Gutiérrez María A., Sta. María la Redonda, 2.
Higareda Manuel, Pañeras, 1.
Hinojosa Pedro C., Vergara, 15.
Howe H. W., Alcaicería.
Keller y Howe, 3.^a S. Francisco, 7.
Kunz Choz H., 3.^a S. Francisco, 2.
Landecho Francisco, Escalerillas, 11.
López Mariano G., 2.^a Plateros, 3.
Muñoz Juan M., Plazuela Santísima, 5.
Pacheco Agustín, Bajos S. Agustín, 3.
Padilla R., José M., 1.^a S. Ramón, 12.
Pastor y Artigas F., Refugio, 14.
Purnell W. 1.^a Independencia, 5.

Dr. JOSÉ M.^a SORIANO. — DENTISTA. — EMPEDRADILLO, NÚM. 3. — MÉXICO.

GABINETE DENTAL AMERICANO

Dr. F. PASTOR Y ARTIGAS

Calle del Refugio, núm. 14 ◆ MÉXICO

Los mejores y más delicados trabajos
Extracciones • Orificaciones • Obturaciones plásticas
Dentaduras artificiales varios sistemas

Reguera Alfredo, Escalerillas, 6.
Régnles L. de, Apartado, 1.
Reinoso Ramón, 1.^a Merced, 4.
Rico Rafael, Empedradillo, 10.
Rodríguez L. A., Tacuba, 26.

Doctores Keller & Howe

DENTISTAS

Especialidad en el Anestésico
vegetal local

3.^a Calle de San Francisco, n.º 7

MÉXICO

Roque Antonio, Cinco de Mayo, 22.
Sevilla Rafael, Empedradillo, 11.
Slayton Geo S., Alcaicería, 15.
Smith Ledyar, S. Juan de Letrán, 12.
Soriano José M.^a, Empedradillo, 3. (Véase la pág. 295.)
Speyer Joseph, Palma, 3.
Speyer L. B., Palma, 3.
Thiess Alfredo, Coliseo Viejo, 23. (Véase la pág. 348.)
Valdés Ramón C., Refugio, 16.
Valdés Teófilo G., 2.^a Plateros, 8.
Vernon J. B., S. Juan de Letrán, 13.
Young Carlos A., Vergara, 18.

DESTILACIÓN

(FÁBRICA DE ALAMBIQUES, ETC.)

Boldt & Vogel, Hamburgo.

Dr. JOSÉ M.^a SORIANO. — DENTISTA. — EMPEDRADILLO, NÚM. 3. — MÉXICO.

DIAMANTISTAS Ó LAPIDARIOS

(TALLERES DE)

De Broc José, Espíritu Santo, 1 1/2.
Deeg Carlos, 5 de Mayo y Alcaicería.
Diener Hnos., 1.^a Plateros, 14, Joyería «La Perla.»
Hauser, Zivy y C.^a, 2.^a Plateros y Espíritu Santo, «La Esmeralda.»
Vargas y Muñoz H., 1.^a del Reloj, 1.

DORADURÍAS

Arce Franciso A., Sta. Clara, 22.
Hillebrand y C.^a E., 2.^a Plateros, 9. (Véase la pág. 264.)
Pellandini Claudio, 2.^a S. Francisco, 10. (Véase la pág. 208.)
Rochet N., 1.^a del Factor, 5.

DROGUERÍAS

Bustillos Hijos de J. E., Tacuba, 7.
Droguería Universal (S. A.), Esp. Santo, 8 y 9.
Félix y C.^a Carlos, 3.^a S. Francisco, 4. (Véase la pág. 271.)
Grisi L. B., 1.^a del Factor, 6.
Heyerdahl Waldemar, Esclavo, 6, representante de Meinecke y C.^a de New York.
Huguenin Carlos, Zuleta, 15. (V. la pág. 267.)
Labadie y C.^a Sucesores J., 3.^a S. Francisco, 5.
Lamicq Julio, Joya, 10.
Méndez Manuel (S. en C.) Lerdo y Refugio, 6. (Véase la página 268.)
Novaro, Wiener y C.^a, Profesa y Esp. Santo.
Paoli Esteban, Tacuba, 25, altos.
Uihlein Sucesores J., Coliseo Nuevo, 3. (Véase la página 270.)
Vargas Sucesores A., S. José el Real, 21.
Zúñiga y C.^a M., Seminario, 10.

DROGUERÍA Y BOTICA

DE

J. E. Bustillos, Hijos

Calle de Tacuba, n.º 7 ◆ **MÉXICO**

Casa fundada en 1857

Contamos con un laboratorio de Farmacia, movido por vapor y á cargo de un profesor inteligente. En el despacho de recetas tenemos **cuatro profesores** en farmacia para su vigilancia. En el departamento de Droguería recibimos con toda oportunidad los nuevos descubrimientos, los que damos á conocer en nuestra publicación **El Anunciador**, que distribuimos gratis mensualmente.

Importaciones directas y exportaciones de artículos del país.

MEDICINAS PURAS

Esmero y prontitud en el despacho

Preparaciones de la casa que substituyen á las extranjeras y son más baratas.

7, Calle de Tacuba, n.º 7

MÉXICO

DROGUERÍA MEXICANA

DE

Julio Lamicoq

10, Calle de la Joya, 10

MÉXICO

IMPORTACIÓN DIRECTA DE DROGAS, PRODUCTOS QUÍMICOS,
ESPECIALIDADES Y PERFUMERÍA

Ventas por mayor y menor

Precios muy cómodos

WALDEN & CO.

255 & 257 Greenwich Street

● **NEW-YORK** ●

FABRICACION DE ESPECIALIDADES

Artículos de Droguería y Boticas, Objetos de vidrio

Tapones y Cajas. — Aparatos clinicos

REPRESENTANTE PARA LA REPÚBLICA MEXICANA

WALDEMAR HEYERDAHL

Calle del Esclayo, 6. — **MÉXICO**

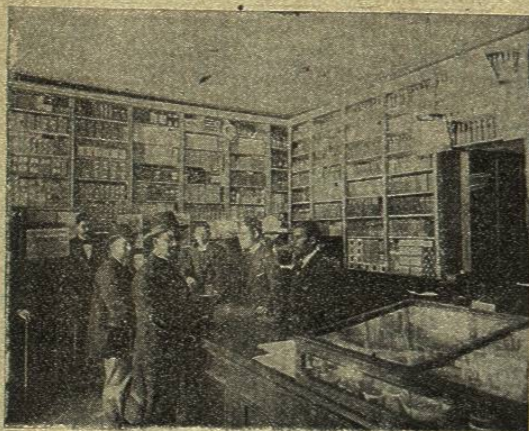

DROGUERIA DEL SEMINARIO

M. Zúñiga y Compañía

Calle del Seminario, n.º 10

◀ MEXICO ▶

Gran surtido constantemente renovado de Drogas, Productos Químicos y Especialidades farmacéuticas de las mejores fábricas europeas y de los Estados Unidos. Perfumería de las más afamadas casas de Europa.

DULCERÍAS Y PASTELERÍAS

Deverdun H., Esp. Santo, 2. (V. la pág. 298.)
Kaiser José, Pte. S. Fran.º, 3. (V. la pág. 311.)

ENCERADOS (FÁBRICAS DE)

Thiery Juan, Calzada de la Viga, 11.

ENCUADERNADORES

Aguilar Vera y C.ª Juan, Sta. Isabel, 9.
Araluce Ramón de S. N., Cerrada de Santa Inés, 5 y 6.
Calvillo Jesús, S. Andrés, 3.
Castillo José, Acequia, 20.
Freire Alejandro, 1.ª Indio Triste, 3.
Guerrero Marcelino, Zuleta, 10.

PIANOS CON TRES PEDALES

DESDE \$ 600

Zuleta, núms. 13 y 14

Hernández Manuel, Puente Leguisamo, 4.
Herrera y C.ª G., Tiburcio, 18.
Mancera Juan B., Arco S. Agustín, 2.
Montiel Rafael, Chavarría, 5.
Pérez José M.ª, 2.ª S. Lorenzo, 7.
Potisel José, Ortega, 22 y 23.
Ramírez Margarito, Callejón Sta. Clara, 18 1/2.
Sainz R., 1.ª Zarco, 2.
Sevilla Angel, Tacuba, 17.
Vega Atanasio, 2.ª del Salto del Agua.
Zapiain F., Alfaro, 1.

ENSAYES

ESTABLECIMIENTOS Y AGENCIAS PARA COMPRA Y VENTA DE METALES PRECIOSOS

Compañía Limitada ensayadora «La Mexicana»
Don Juan Manuel, 24.

Dr. JOSÉ M.ª SORIANO. — DENTISTA. — EMPEDRADILLO, NÚM. 3. — MÉXICO.

Compañía de Minerales y Metales, S. Agustín 3.
Heckelmann y Mc. Cann, Pte. S. Francisco, 6.
Kansas City Smelting Co., Gante, 14.
Pricket Carlos W., 1.ª Independencia, 9.
Sechback y C.ª, 1.ª Independencia, 36.
The Leives Co., Puente S. Francisco, 6.
The Mexican Gold Silver Recovery Co. Lt., 2.ª Providencia, 7.

ESCUultores (TALLER DE)

Cárdenas Lucio, Cerrada Sta. Teresa, 4.
Chávez Carlos, Puerta Falsa S. Andrés, 8.
Miranda Primitivo, 1.ª del Reloj, 8.
Posadas A., Puente del Zacate, 1 1/2.

ESCUltURAS RELIGIOSAS

Castellanas Miguel, Balmes, 5, Barcelona (España). (Véase el Apéndice.)

ESPECÍFICOS

Amézcuca Moreno José M.ª, Alcaicería, 11.
Keller y Mandel, Profesa 7, Desinfectante West. (Véase la página 336.)
López, Valdés y C.ª, S. Felipe de Jesús, 19. Ap. 867. T. 733. «Ovulos Devals».
Montaño Ramón C., Balyanera 2. (V. pág. 338.)

ESPEJOS Y LUNAS

(FÁBRICAS Y EXPENDIOS DE)

Arce Francisco A., Sta. Clara, 22.
Hillebrand y C.ª E., 2.ª Plateros 9. (V. pág. 264.)
Pellandini Claudio, 2.ª S. Francisco, 10. (Véase la página 208.)
Rochet N., 1.ª del Factor, 5.

EXPLOSIVOS

Hasam y Moreno, 1.ª Damas, 5. T. 700. Agentes de «The California Powder Works».

José M. Amézcuca Moreno

CURACION RADICAL DE LA IMPUREZA DE LA SANGRE

por un específico de su propiedad

Curación en un plazo no menor de quince días ni mayor de treinta de las afecciones siguientes

ENFERMEDADES DE LAS SEÑORAS

Reumatismo

Gota

Gonorrrea

Mal venéreo

Hervor de sangre

Erupciones herpéticas

Escrófulas

Anginas

Tumores

Esta famosa y acreditada medicina fué inventada en 1870 y desde entonces son innumerables las curaciones que se le deben.

PRECIO DEL FRASCO, \$ 1.50

DESPACHO: Callejón de la Alcaicería, 11

◆ MÉXICO ◆

Enfermedades de la cintura

OVULOS DEVALS

Almorranas y estreñimiento

SUPOSITORIOS DEVALS

Agentes LOPEZ, VALDÉS Y C.ª

Apartado 867 San Felipe de Jesús, 19 Teléfono 733

✽ MÉXICO D. F. ✽

EXPORTADORES DE FRUTOS DEL PAÍS

Herrmann y Naht, S. José el Real, 17.
Fuente Parres y C.ª Juan de la, Esclavo, 9.

EXPRESS

(Véase Transportes)

FARMACÉUTICOS

Aguayo Justo, 2.ª Sta. Catarina, 3.
Aguilar J. M., Cerrada Misericordia, 23.
Alcántara Rafael, Sepúlcras Sto. Domingo.

Alcázar Leodegario, Verdeja, 13.
Almaraz Andrés, S. Fernando, 44.
Alvarez José E., 5.ª Humboldt, 2.
Arellano Manuel, Puente del Fierro, 7.
Arévalo Ricardo, Calvario, 5.
Arroyo José A., 2.ª Sta. Catarina, 3.
Atoche Joaquín L., 1.ª Amargura, 10.
Aveleira Antonio, Puesto Nuevo, 4 y 5.
Aveleira F., Alfaro, 9.
Barriga, José T., Escalerillas, 11.
Burgos Medardo, Puente Sta. Ana, 1.
Bustillos Francisco, Tacuba, 7.
Calderón Juan B., Hospital Jesús.

Dr. JOSÉ M.ª SORIANO. — DENTISTA. — EMPEDRADILLO, NÚM. 3. — MÉXICO.

Hasam & Moreno

Teléfono núm. 700 **MÉXICO** 1.ª calle de las Damas, n.º 5

REPRESENTANTES DE

The California Powder Works

EXPLOSIVOS

Illinois Steel Co., Chicago

RIELES

Rembrandt, Peale Co., New-York

CARBON Y COKE

Sucursales en las principales ciudades de la República

EXISTENCIAS CONSTANTES

Carmona Juan, 2.ª de Soto.
Carrillo Gabriel, Polilla, 8.
Carrillo Gabriel C., S. Felipe Jesús, 13.
Carrillo Pedro Antonio, 1.ª S. Ramón, 5.
Casas Tomás, Zapateros, 4.
Cervantes Silva Andrés, 1.ª S. Lorenzo, 1.
Cervantes H. Eduardo, 2.ª Sto. Domingo, 2.
Cervantes Teófilo, Estampa Jesús María, 2.
Cienfuegos Francisco, 1.ª del Rastro, 7.
Chavarri Enrique, Condesa, 6.
Chávez Jesús, 3.ª Colón, 1017.
Dominguez Enrique, 3.ª Magnolia, 30.
Dominguez Miguel P., 1.ª Sta. Catarina, 4.
Enciso Luis, Pulquería Palacio, 6.
Escordia Luis E., 2.ª Ayuntamiento, 414.
Esquivel Alfonso A., Calle Verde, 2 1/2.
Estrada Francisco J., S. Felipe de Jesús, 24.
Gaona Francisco, Puente Quebrado, 5.
Gaona Juan B., 1.ª Ribera S. Cosme, 35.
García Flores Felipe, Rejas Concepción, 7.
García Petronilo G., Moneda, 2.
Gómez T. Isidoro, 3.ª Magnolia, 21.
González Ignacio, 1.ª Independencia, 4.
Gordillo Francisco, 1.ª Vanegas, 2.
Guerrero Agustín, Calzada S. Cosme, 21.
Guerrero Daniel, Cerca Sto. Domingo, 11.
Herrera Jesús, 5 de Mayo, 20.

Hesles José, 5 de Mayo y S. José el Real.
Huacuja Francisco J., Esp.ª Misericordia, 6.
Huacuja Luis G., 2.ª Pilaseca, 2.
Jáuregui J. M., Rejas Balvanera, 5.
Kaska Francisco, Espiritu Santo, 1 1/2.
Kentzler Emilio, 2.ª Iturbide, 6.
Lazo de la Vega José M.ª, Cerbatana, 9.
León Alberto, Tezontlale, 4.
Lis Benjamín, Nuevo México, 6.
López Rómulo, 2.ª Juanico, 511.
Lozano y Castro Mariano, Chiconautla, 3.
Luna y Drusina Fernando, Regina, 9.
Llamas Francisco, Coliseo, 4.
Marín A., 3.ª S. Francisco, 4.
Martínez Agustín, Escalerillas, 14.
Martínez Jesús, 1.ª Hidalgo, 2.
Martínez Manuel V., 1.ª Ancha, 1 1/2.
Martínez N. Ricardo, Ciegos, 3.
Maza Manuel, 2.ª Pilaseca, 7.
Monroy Antonio, 1.ª Reloj, 9 1/2.
Monterrubio Tomás, Salto del Agua, 5.
Morales Donaciano J., 2.ª Vanegas, 9.
Mota Juan C., Puente S. Sebastián, 4.
Nájera Antonio C., Real Sta. Ana, 4.
Noreña Manuel, 3.ª S. Juan, 4.
Noriega Juan M., Caleras, 2.
Olmedo y L. Joaquín, Santa Inés, 4.

Dr. JOSÉ M.ª SORIANO. — DENTISTA. — EMPEDRADILLO, NÚM. 3. — MÉXICO.

Oñate Raimundo, Puente del Fierro, 9.
Oropeza Marcial, 1.ª Lerdo (botica).
Páez Rafael, Sta. Ana, 7.
Pardo Bernabé, Rejas Balvanera, 5.
Pérez Ricardo, Ribera S. Cosme, 8.
Ponce Mateo, Sta. Ana, 2534.
Portillo Alberto del. Alhóndiga, 9.
Ramírez Agustín, 3.ª Ciprés, 5.
Ramos Joaquín, 2.ª Pilaseca, 4.
Rascón Manuel G., Escalerillas, 3.
Reyes Julio, Xicotencatl, 3.
Río de la Loza Maximino, Talavera, 3.
Sánchez José, Puente de Jesús, 8.
Sánchez Manuel, Bajos Portaceli, 13.
Sandoval Miguel, Hotel del Refugio.
Santa María, Puente del Espiritu Santo.
Schmitz A., Hospital Real, 1.
Solorzano M., Camarones, 18.
Tricio Salvador, 2.ª Damas, 5.
Urbina Manuel, 3.ª S. Juan, 1.
Uribe José J., Ratas, 2.
Valverde Manuel E., Puente Sta. Ana, 15.
Vázquez Miguel, 1.ª Merced, 26.
Velázquez Cipriano, S. Camilo, 7.
Vélez Alberto, 1.ª S. Juan, 10.
Villagrán Sabino, Portillo S. Diego, 17.
Villegas R. E., 2.ª Tezontlale, 4.
Zúñiga Miguel, 1.ª Sta. Catarina, 4.

Sommer Herrmann y C.ª, Ocampo 4 y Palma, 4.
Troncoso y Silveti, Refugio, 7.
Trueba Hermanos, S. Agustín, 7.
Zivy y C.ª David, 3.ª S. Francisco, 7.

FERRETERIAS (AL POR MENOR)

Acosta María, Plazuela Jardín, 36 y 37.
Alvarez Román, Sta. Teresa, 8.
Angulo L., Cerca Sto. Domingo, 16.
Ayala Carlos, Danza, 4.
Bagnouls A., S. José y Ayuntamiento.
Barrera Arcadio, Bajos Hospital Jesús.
Barroso Ismael, 1.ª Merced, 13.
Blanco Miguel E., Manito, 6 1/2.
Bringas Emilia, Miguel López, 4 1/2.
Bustos Luis, Acequia, 23.
Butzen Germán, 5.ª Magnolia y Humboldt.
Campos R. R., Ortega, 33.
Candil Gonzalo, Meleros, 10.
Coronado Jesús, S. Hipólito, 832.
Coronado Miguel, Don Toribio, 1.
Delarue E., Empedradillo, 4.
Delgado José, Jurado, 6.
Donis R., Portal Sto. Domingo, 1.
Durán Huerta Leonor, Plazuela Jardín, 79.
Escobar J., Portal Sto. Domingo, 306.
Esparza F., Plazuela Juan Carbonero.
Espiricueta Gregorio, Plazuela Baratillo, 82.
Fernández B., 2.ª Soto, 2 y 3.
Franco B., Escondida, 2.

ARMÓNICOS DESDE \$ 115

A PLAZOS

Calle de Zuleta, 13 y 14

FERRETERIAS

(ALMACENES AL POR MAYOR Y MENOR)

Aguirre Hnos., S. José el Real y 5 de Mayo.
Billoneau y Cassou, Lerdo y Refugio.
Boker y C.ª Roberto, Puente del Espiritu Santo y Cadena.
Bonnerue y C.ª P., Refugio, 9.
Braniff y C.ª G. O., Cadena, 19.
Combaluzier A., 1.ª Plateros, 5.
Compañía Manufacturera Washburn y Moen, 1.ª Independencia, 9.
Eleoro y C.ª Valentín, Angel y Cadena.
Gutiérrez Miguel, Bajos Portaceli, 1.
Lefebre A., 2.ª Monterilla y S. Bernardo.
Lohse y C.ª Sucesores, Palma 9 al 11.
Pezaña M., Refugio, 19.
Phillipp y C.ª (S. en C.), Empedradillo y 5 Mayo.
RÍO, VIUDA É HIJOS DE JOSÉ MARÍA DEL, Completo surtido en herramientas, clavazón, hierro y acero en barras y láminas. Calle de la Palma, 6.

Gabia H., Danza, 1202.
Gamboa Máximo, Mercado Sta. Ana.
Garcés Julián, León, 4.
García José, Montepío Viejo, 10.
García S., Plazuela Jardín, 62.
García Salvador, 4.ª Reloj, 9.
García Travesi M., 1.ª Sta. María Ribera, 7.
Garrido Francisco, Medinas, 25.
González P., Medinas y Sto. Domingo.
Granados R., Plazuela Jardín, 75.
Guadarrama J. M., Muñoz Letra C.
Guerrero P., Plazuela Jardín, 48.
Gutiérrez Martina, Estampa Merced, 1.
Gutiérrez P., Plazuela, Jardín 13 y 14.
Hurtado Ramona, Callej. Verdeja, letra H.
Islas Juan, Plazuela J. J. Baz, 6.
Jaime Dolores, Rejas Balvanera, 4 1/2.
Jara Andrés, Merced, 12.
Juárez A., Plazuela Jardín, 74 al 76.
Juárez M., Plazuela Jardín, 64.
Juárez Salomé, Cerca Sto. Domingo, 17.
Leyte J. G., Panteón S. Pablo, 1.
López M., Plazuela Jardín, 67 y 68.
López María, Danza, 6.
López y C.ª Ignacio, Tacuba, 20.
Luna Félix, 2.ª Callejón S. Antonio, B.
Martínez A., Cerca S. Lorenzo, 2.

Dr. JOSÉ M.ª SORIANO. — DENTISTA. — EMPEDRADILLO, NÚM. 3. — MÉXICO.