

Hasam & Moreno

Teléfono núm. 700 **MÉXICO** 1.ª calle de las Damas, n.º 5

REPRESENTANTES DE

The California Powder Works

EXPLOSIVOS

Illinois Steel Co., Chicago

RIELES

Rembrandt, Peale Co., New-York

CARBON Y COKE

Sucursales en las principales ciudades de la República

EXISTENCIAS CONSTANTES

Carmona Juan, 2.ª de Soto.
Carrillo Gabriel, Polilla, 8.
Carrillo Gabriel C., S. Felipe Jesús, 13.
Carrillo Pedro Antonio, 1.ª S. Ramón, 5.
Casas Tomás, Zapateros, 4.
Cervantes Silva Andrés, 1.ª S. Lorenzo, 1.
Cervantes H. Eduardo, 2.ª Sto. Domingo, 2.
Cervantes Teófilo, Estampa Jesús María, 2.
Cienfuegos Francisco, 1.ª del Rastro, 7.
Chavarri Enrique, Condesa, 6.
Chávez Jesús, 3.ª Colón, 1017.
Dominguez Enrique, 3.ª Magnolia, 30.
Dominguez Miguel P., 1.ª Sta. Catarina, 4.
Enciso Luis, Pulquería Palacio, 6.
Escordia Luis E., 2.ª Ayuntamiento, 414.
Esquivel Alfonso A., Calle Verde, 2 1/2.
Estrada Francisco J., S. Felipe de Jesús, 24.
Gaona Francisco, Puente Quebrado, 5.
Gaona Juan B., 1.ª Ribera S. Cosme, 35.
García Flores Felipe, Rejas Concepción, 7.
García Petronilo G., Moneda, 2.
Gómez T. Isidoro, 3.ª Magnolia, 21.
González Ignacio, 1.ª Independencia, 4.
Gordillo Francisco, 1.ª Vanegas, 2.
Guerrero Agustín, Calzada S. Cosme, 21.
Guerrero Daniel, Cerca Sto. Domingo, 11.
Herrera Jesús, 5 de Mayo, 20.

Hesles José, 5 de Mayo y S. José el Real.
Huacuja Francisco J., Esp.ª Misericordia, 6.
Huacuja Luis G., 2.ª Pilaseca, 2.
Jáuregui J. M., Rejas Balvanera, 5.
Kaska Francisco, Espiritu Santo, 1 1/2.
Kentzler Emilio, 2.ª Iturbide, 6.
Lazo de la Vega José M.ª, Cerbatana, 9.
León Alberto, Tezontlale, 4.
Lis Benjamín, Nuevo México, 6.
López Rómulo, 2.ª Juanico, 511.
Lozano y Castro Mariano, Chiconautla, 3.
Luna y Drusina Fernando, Regina, 9.
Llamas Francisco, Coliseo, 4.
Marín A., 3.ª S. Francisco, 4.
Martínez Agustín, Escalerillas, 14.
Martínez Jesús, 1.ª Hidalgo, 2.
Martínez Manuel V., 1.ª Ancha, 1 1/2.
Martínez N. Ricardo, Ciegos, 3.
Maza Manuel, 2.ª Pilaseca, 7.
Monroy Antonio, 1.ª Reloj, 9 1/2.
Monterrubio Tomás, Salto del Agua, 5.
Morales Donaciano J., 2.ª Vanegas, 9.
Mota Juan C., Puente S. Sebastián, 4.
Nájera Antonio C., Real Sta. Ana, 4.
Noreña Manuel, 3.ª S. Juan, 4.
Noriega Juan M., Caleras, 2.
Olmedo y L. Joaquín, Santa Inés, 4.

Dr. JOSÉ M.ª SORIANO. — DENTISTA. — EMPEDRADILLO, NÚM. 3. — MÉXICO.

Oñate Raimundo, Puente del Fierro, 9.
Oropeza Marcial, 1.ª Lerdo (botica).
Páez Rafael, Sta. Ana, 7.
Pardo Bernabé, Rejas Balvanera, 5.
Pérez Ricardo, Ribera S. Cosme, 8.
Ponce Mateo, Sta. Ana, 2534.
Portillo Alberto del. Alhóndiga, 9.
Ramírez Agustín, 3.ª Ciprés, 5.
Ramos Joaquín, 2.ª Pilaseca, 4.
Rascón Manuel G., Escalerillas, 3.
Reyes Julio, Xicotencatl, 3.
Río de la Loza Maximino, Talavera, 3.
Sánchez José, Puente de Jesús, 8.
Sánchez Manuel, Bajos Portaceli, 13.
Sandoval Miguel, Hotel del Refugio.
Santa María, Puente del Espiritu Santo.
Schmitz A., Hospital Real, 1.
Solorzano M., Camarones, 18.
Tricio Salvador, 2.ª Damas, 5.
Urbina Manuel, 3.ª S. Juan, 1.
Uribe José J., Ratas, 2.
Valverde Manuel E., Puente Sta. Ana, 15.
Vázquez Miguel, 1.ª Merced, 26.
Velázquez Cipriano, S. Camilo, 7.
Vélez Alberto, 1.ª S. Juan, 10.
Villagrán Sabino, Portillo S. Diego, 17.
Villegas R. E., 2.ª Tezontlale, 4.
Zúñiga Miguel, 1.ª Sta. Catarina, 4.

ARMÓNICOS DESDE \$ 115

A PLAZOS

Calle de Zuleta, 13 y 14

FERRETERIAS

(ALMACENES AL POR MAYOR Y MENOR)

Aguirre Hnos., S. José el Real y 5 de Mayo.
Billoneau y Cassou, Lerdo y Refugio.
Boker y C.ª Roberto, Puente del Espiritu Santo y Cadena.
Bonnerue y C.ª P., Refugio, 9.
Braniff y C.ª G. O., Cadena, 19.
Combaluzier A., 1.ª Plateros, 5.
Compañía Manufacturera Washburn y Moen, 1.ª Independencia, 9.
Eleoro y C.ª Valentín, Angel y Cadena.
Gutiérrez Miguel, Bajos Portaceli, 1.
Lefebre A., 2.ª Monterilla y S. Bernardo.
Lohse y C.ª Sucesores, Palma 9 al 11.
Pezaña M., Refugio, 19.
Phillipp y C.ª (S. en C.), Empedradillo y 5 Mayo.
RÍO, VIUDA É HIJOS DE JOSÉ MARÍA DEL, Completo surtido en herramientas, clavazón, hierro y acero en barras y láminas. Calle de la Palma, 6.

Sommer Herrmann y C.ª, Ocampo 4 y Palma, 4.
Troncoso y Silveti, Refugio, 7.
Trueba Hermanos, S. Agustín, 7.
Zivy y C.ª David, 3.ª S. Francisco, 7.

FERRETERIAS (AL POR MENOR)

Acosta María, Plazuela Jardín, 36 y 37.
Alvarez Román, Sta. Teresa, 8.
Angulo L., Cerca Sto. Domingo, 16.
Ayala Carlos, Danza, 4.
Bagnouls A., S. José y Ayuntamiento.
Barrera Arcadio, Bajos Hospital Jesús.
Barroso Ismael, 1.ª Merced, 13.
Blanco Miguel E., Manito, 6 1/2.
Bringas Emilia, Miguel López, 4 1/2.
Bustos Luis, Acequia, 23.
Butzen Germán, 5.ª Magnolia y Humboldt.
Campos R. R., Ortega, 33.
Candil Gonzalo, Meleros, 10.
Coronado Jesús, S. Hipólito, 832.
Coronado Miguel, Don Toribio, 1.
Delarue E., Empedradillo, 4.
Delgado José, Jurado, 6.
Donis R., Portal Sto. Domingo, 1.
Durán Huerta Leonor, Plazuela Jardín, 79.
Escobar J., Portal Sto. Domingo, 306.
Esparza F., Plazuela Juan Carbonero.
Espiricueta Gregorio, Plazuela Baratillo, 82.
Fernández B., 2.ª Soto, 2 y 3.
Franco B., Escondida, 2.
Gabia H., Danza, 1202.
Gamboa Máximo, Mercado Sta. Ana.
Garcés Julián, León, 4.
García José, Montepío Viejo, 10.
García S., Plazuela Jardín, 62.
García Salvador, 4.ª Reloj, 9.
García Travesi M., 1.ª Sta. María Ribera, 7.
Garrido Francisco, Medinas, 25.
González P., Medinas y Sto. Domingo.
Granados R., Plazuela Jardín, 75.
Guadarrama J. M., Muñoz Letra C.
Guerrero P., Plazuela Jardín, 48.
Gutiérrez Martina, Estampa Merced, 1.
Gutiérrez P., Plazuela, Jardín 13 y 14.
Hurtado Ramona, Callej. Verdeja, letra H.
Islas Juan, Plazuela J. J. Baz, 6.
Jaime Dolores, Rejas Balvanera, 4 1/2.
Jara Andrés, Merced, 12.
Juárez A., Plazuela Jardín, 74 al 76.
Juárez M., Plazuela Jardín, 64.
Juárez Salomé, Cerca Sto. Domingo, 17.
Leyte J. G., Panteón S. Pablo, 1.
López M., Plazuela Jardín, 67 y 68.
López María, Danza, 6.
López y C.ª Ignacio, Tacuba, 20.
Luna Félix, 2.ª Callejón S. Antonio, B.
Martínez A., Cerca S. Lorenzo, 2.

Dr. JOSÉ M.ª SORIANO. — DENTISTA. — EMPEDRADILLO, NÚM. 3. — MÉXICO.

ROBERTO BOKER Y C^{IA}

FERRETERÍA Y MERCERÍA

Surtido general de Ferretería y Mercería

Efectos de lujo

Artículos para construcciones
Viguetas, Columnas, Lámina, etc.

AGENCIA DE SEGUROS CONTRA INCENDIO

North British and Mercantile Insurance C^o

LONDRES Y EDIMBURGO

Subagencias en las principales ciudades
del interior

Puente del Espíritu Santo, n.º 4
MEXICO

Roberto Boker y C.^a

DEPARTAMENTO DE MAQUINARIA

Todos los artículos pertenecientes al ramo
Máquinas de escribir **REMINGTON**

GUAYINES Y COCHES DE LUJO

Artículos para coches y caballos de coche

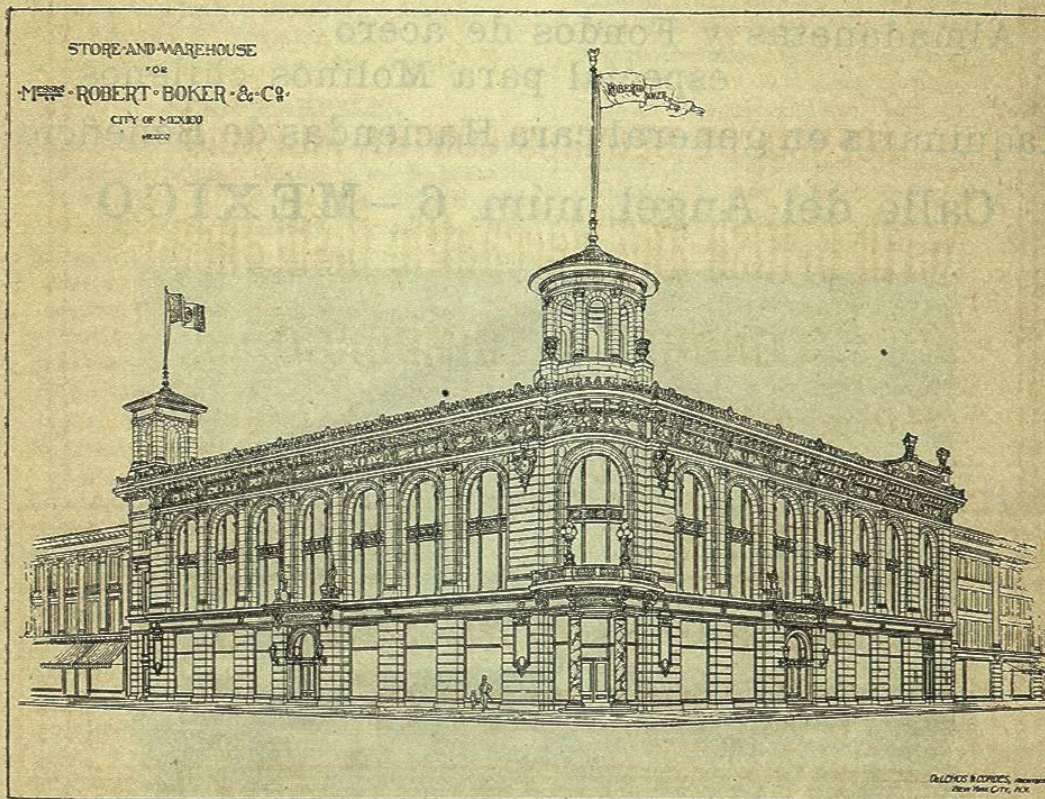

R. BOKER Y C.^a — Edificio propio, en construcción, en la calle Coliseo Viejo

DEPARTAMENTO TÉCNICO

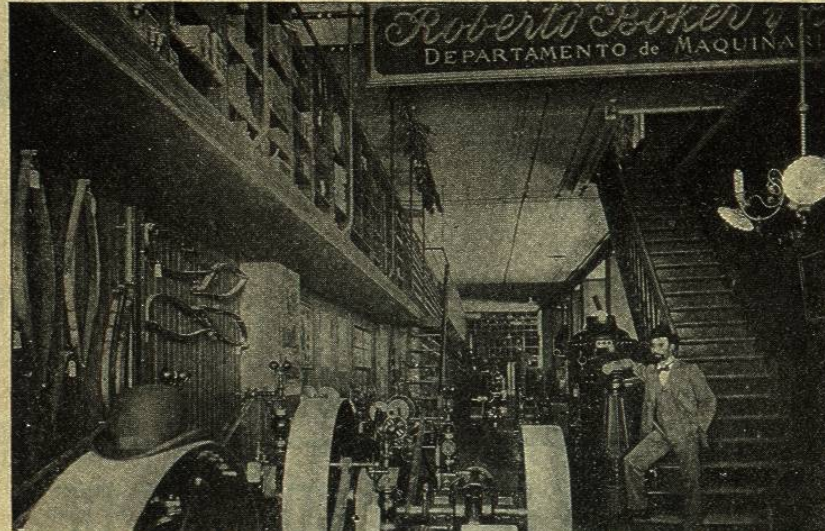

Departamento de maquinaria en la calle del Ángel

Ferrocarril portátil "KOPPEL"

Ruedas y Ejes de acero especial para Tranvías

Almadanetas y Fondos de acero especial para Molinos chilenos

Maquinaria en general para Haciendas de Beneficio

Calle del Angel, núm. 6. — MÉXICO

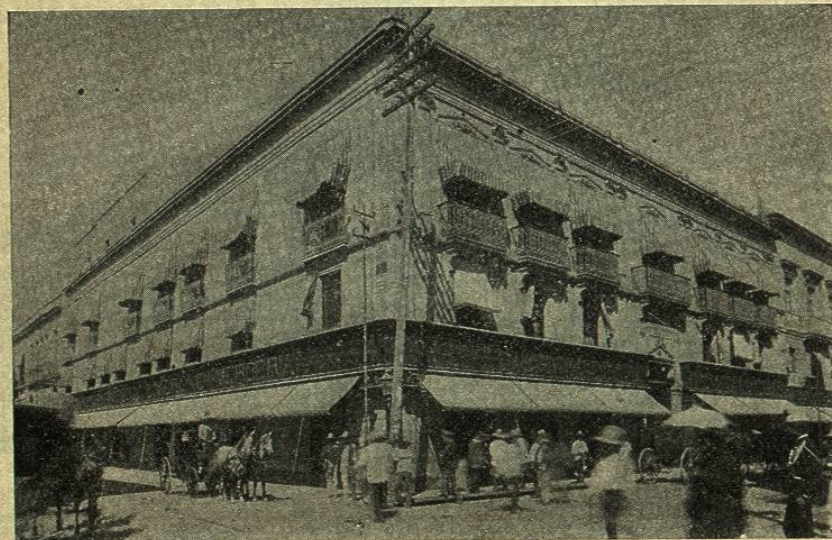

Edificio que ocupan actualmente en la calle Cadena y Puente del E. Santo

Medina M., Escondida, 1.
 Micón D., Pila Habana, 9.
 Montoya Prisciliano, Rinc.ª Sta. Ana, 7.
 Mora é hijo Miguel de la, Tacuba, 2.
 Mota Dolores, 2.ª Ancha, 8.
 Murillo G., Portal Prado, 1.
 Nava G., Danza, 5.
 Ochoa Carlos, 2.ª Sta. Catarina, 4.
 Olvera José María, Plazuela Sta. Ana.
 Orozco Trinidad, Talavera, 2.
 Ortiz J., Escondida 11.
 Pacheco María de la Luz, Balvanera, 1.
 Pérez Fermín, 3.ª Guerrero, 6.
 Pulido Perfecto, Plazuela Sta. Ana.
 Ramírez José M., Cerca S. Lorenzo, 21.
 Rangel Maximino, 3.ª Sta. Catarina, 4.
 Rivera M. L., Plazuela Jardín, 34.
 Rojas J., Plazuela Vizcaínas, 5.
 Rojas B. R., León, 11.
 Romero Atilano, 2.ª Necatitlán, 12.
 Romero Gómez Francisco, 1.ª Factor, 4.
 Ruiz G., Baratillo, 72 y 73.
 Salcedo Antonio, Bajos Portaceli, 5.
 Sánchez Ignacio, Jesús, 14.
 Sandoval G., Universidad, 62.
 Téllez Julián, 1.ª Merced, 23.
 Tornel Luis, Plazuela Jardín, 32 y 33.
 Vázquez C., Plazuela Montero, B.
 Vázquez F., Ayuntamiento, 1.
 Vergara A., Pte. Sto. Domingo y Amargura.
 Valle Carmen, 1.ª Verónica, 5.
 Zamora Francisco J., Real Sta. Ana, 9.

FERROCARRILES

Central Mexicano, de México á Paso del Norte. Administración y Estación en Buenavista. Sucursal en la Plazuela Guardiola. Gerente general, H. R. Nickerson. (Véase pág. 230.)
 Mexicano, de México á Veracruz. Administración y Estación en Buenavista, Sucursal Gante, 1. Administrador general, Mr. Jorge Foot. (Véase la pág. 225.)
 Del Distrito (C.ª Limd.). Dirección general, 2.ª calle Artes, 2099. Gerente, H. P. Bradford. (Véase la pág. 252.)
 De Hidalgo y del Nordeste, línea principal de México á Pachuca. Administración, calle Cordobanes, 5, Estación en Peralvillo. Gerente, Gabriel Mancera.
 Internacional Mexicano y Sud Pacífico, de C. Porfirio Díaz á Durango. Oficina en México, Plazuela de Guardiola.
 Interoceánico de Veracruz á México y Tlalcualpican. Administración y Estación en S. Lázaro. Oficina sucursal en la calle Gante esquina á la de Independencia. Gerente general, Mr. G. M. Stewart. (Véase la pág. 235.)

Mexicano del Sud, de Puebla á Oaxaca. Oficina en México, Medinas, 6.
 México á Cuernavaca y el Pacifico. Estación en Buenavista. Oficina central, Encino, 505. (Véase la pág. 249.)
 Monterrey al Golfo de México, de Monterrey á Tampico. Gerente general, Mr. Mounon. (Véase la pág. 246.)
 Nacional Mexicano, de México á Laredo y Corpus Christi. Administración y Estación en Colonia, Paseo de la Reforma. Superintendente general, Mr. E. N. Brown. (Véase la pág. 240.)
 De Xico y S. Rafael. Oficina, Angel, 2. Administrador, Manuel Delgado.

FILTROS DE TODAS CLASES

Boldt & Vogel, Hamburgo. Spec. für Bier, Wein & Spirituosen.

FLORES ARTIFICIALES (FÁBRICAS DE)

Ducasse A., Empedradillo, 10.
 Tenconi y C.ª C., 2.ª S. Francisco, 7, entresuelo.

FOTOGRAFÍAS

Aguirre y Ramos, 1.ª Ribera S. Cosme, 8.
 Alvarez y C.ª Celestino, 2ª de Plateros, 5, «Fotografía Española». (Véase la pág. 309.)
 Arciga Jerónimo, Espíritu Santo, 7.
 Carriedo J., 1.ª de la Amargura, 1 1/2.
 Cebrián Eugenio, Coliseo Viejo, 14, «Fotografía Eléctrica».
 Cordero Antonio, Callejón de la Olla, 6.
 Cruces A., Puente del Correo Mayor, 7 1/2.
 Elliott F., 1.ª Independencia, 16.
 Esperón Fermín, Espalda Balvanera, 40.
 Galea Federico G., 1.ª Puente de las Guerras, 2.
 García Jesús María, S. Felipe Neri, 14.
 González M., Plateros, 10.
 Guerra Carlos E., 1.ª Merced, 29.
 Martínez Andrés, Escalerillas, 14.
 Martínez Castaño José, Sta. Isabel, 10 y Puente S. Francisco, 16.
MAYA Y SCIANDRA, Alcaicería, 17, Especialidad en fotografías sobre pañuelos de seda (Mascadas).
 Mora Octaviano de la, 2.ª de S. Francisco, 4.
 Ochoa Luis, Callejón Alcaicería, 6.
 Quiroga Lucio, 2.ª Sta. Catarina, 3.
 Ramírez J., Consuelo, 1.
 Ristori Francisco, 6.ª Zarco, 1922.
 Reyes Spindola Rafael, 1.ª Mesones, 19.
 Schlatmann Hermanos, Espíritu Santo, 1.
 Tenorio y C.ª Francisco J., 3.ª del Ayuntam.º

Dr. JOSÉ M.ª SORIANO.—DENTISTA.—EMPEDRADILLO, NÚM. 3.—MÉXICO.

AMERICAN PHOTO-SUPPLY C^o

Calle de la Profesa, número 1

MÉXICO (D. F.)

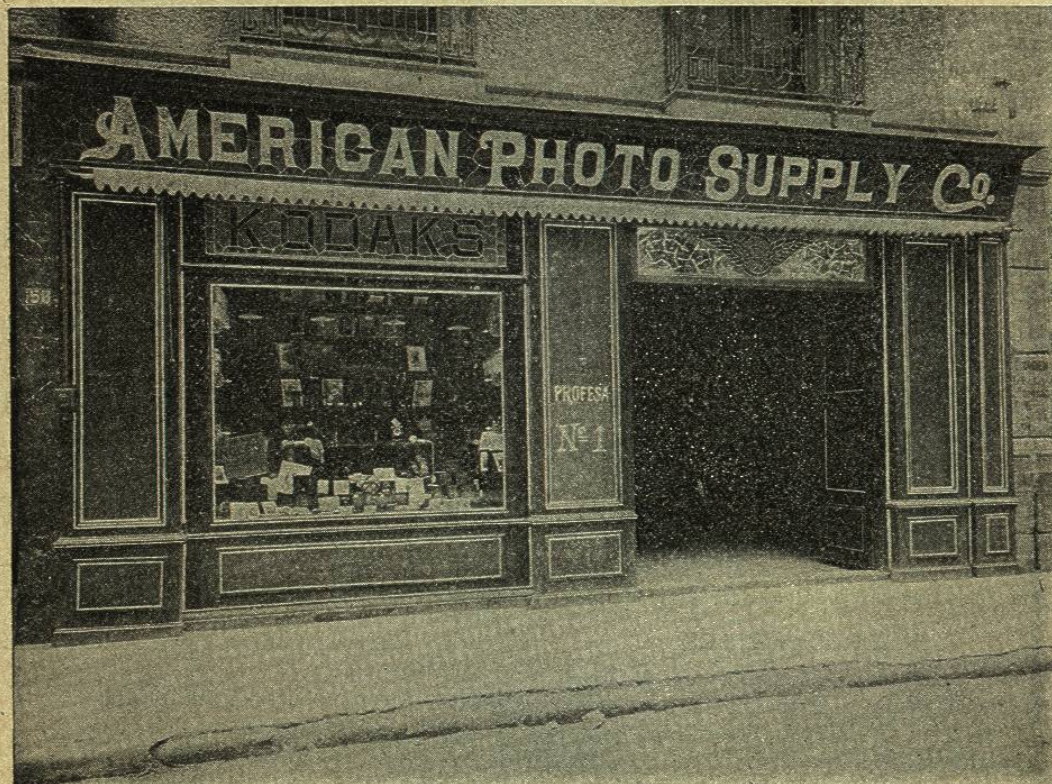

Lentes de «Zeiss»

- » «Eclipse» R. R.
- » » angulo ancho

Cámaras de taller.

- » de vistas.
- » de mano ó portátil.
- » Kodak.

Sustancias químicas.

Tripies.

Satinadores.

Fondos.

Cubetas.

Papeles de todas clases.

Obturadores instantáneos.

Placas secas.

TODO LO NECESARIO PARA FOTÓGRAFOS Y AFICIONADOS

Pida V. Catálogos y listas de precios

TORRES HERMANOS, 3.^a de S. Francisco, 1.

Torres Manuel, 2.^a de Plateros, 2.
Tres Guerras, Puente del Correo Mayor, 5.
Valdés Hermanos, Carmen, 11.
Valleto y C.^a, 1.^a S. Francisco, 14.
Waite C. B., Rosales, 200.
Wolfenstein Sucesores, 2.^a Plateros, 4. (Véase la página 315.)

FOTOGRAFÍAS (ARTÍCULOS PARA)

American Photo-Supply C^o, 3.^a S. Francisco ó Profesa, 1.
Spaulding Sucesor D. S., Cadena, 23. (Véase la página 329.)

FRONTONES

Frontón Jai-Alai, Paseo Bucareli.

FUNDICIONES

Begovich Juan, Ex Convento S. Fernando.
Charretón Hermanos, 2.^a Revillagigedo, 24.
David H., Callejón de Illescas.
Empresa de hierro galvanizado S. A., 1.^a de la Providencia, 6.
Fundición Artística Mexicana, Colonia Juárez.

Iglesias y Valezzi, Ciudadela, 1.
Phillipps Tomás, 2.^a Delicias, 2. (Véase la página 305.)
Pino Francisco, Garrapata, 727.

FUSTES Y HORMAS (FÁBRICAS DE)

Gaitán Francisco, Plazuela S. Pablo, 2.
Lomeli Pedro, Plazuela S. Pablo, 1 1/2.
Mendoza R., Chica de Regina, 2.

GALLETAS (FÁBRICAS DE)

Alvarez y Masini Sucesores, 1.^a Guerrero, 10.
Mancebo y C.^a A., «La Perfección», 1.^a de Zarco, 3.
Naveda Simón, Pueblita, 3146.

GANADOS (COMPRA Y VENTA DE)

Alentá Ramón, Plazuela Necatillán, 1. Establo y Lechería. (Véase la página 337.)
Blum Leopoldo, Nuevo México, 12.
Cofiño Lucas, Callejón del Caballote, Establo y Lechería. (Véase la página 321.)
Galán J., 1.^a Independencia, 9.
Gómez R. y J., S. Felipe Neri, 16 1/2.
González Helguera Pedro, S. José de Gracia, 10.

FRONTON FIESTA ALEGRE (Jai-Alai)

Paseo de Bucareli



Grandes partidos de pelota

todos los días, por los más afamados pelotaris españoles y sudamericanos.

El más elegante y distinguido SPORT, y el preferido por la alta sociedad.

Los martes y jueves **FUNCIONES DE MODA**

Dr. JOSÉ M.^a SORIANO. — DENTISTA. — EMPEDRADILLO, NÚM. 3. — MÉXICO.