

AMERICAN PHOTO-SUPPLY C^o

Calle de la Profesa, número 1

MÉXICO (D. F.)

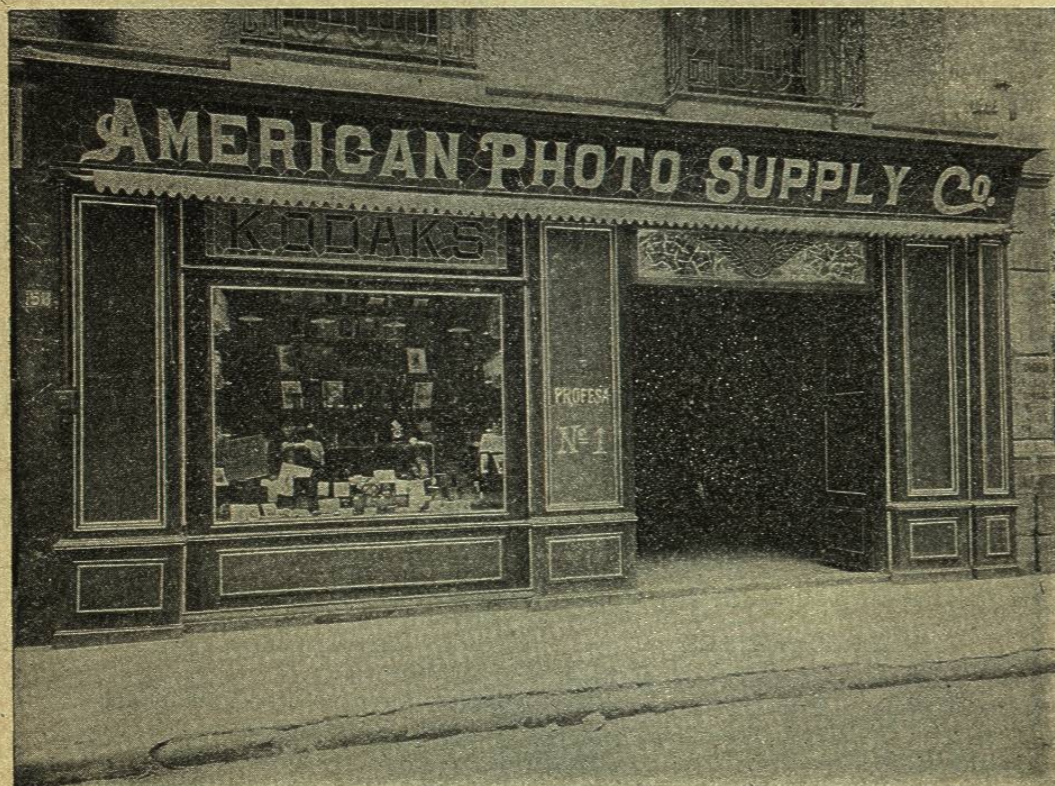

Lentes de «Zeiss»

» «Eclipse» R. R.

» » angulo ancho

Cámaras de taller.

» de vistas.

» de mano ó portátil.

» Kodak.

Tripies.

Satinadores.

Fondos.

Cubetas.

Papeles de todas clases.

Obturadores instantáneos.

Placas secas.

Sustancias químicas.

TODO LO NECESARIO PARA FOTÓGRAFOS Y AFICIONADOS

Pida V. Catálogos y listas de precios

TORRES HERMANOS, 3.^a de S. Francisco, 1.

Torres Manuel, 2.^a de Plateros, 2.

Tres Guerras, Puente del Correo Mayor, 5.

Valdés Hermanos, Carmen, 11.

Valleto y C.^a, 1.^a S. Francisco, 14.

Waite C. B., Rosales, 200.

Wolfenstein Sucesores, 2.^a Plateros, 4. (Véase la página 315.)

FOTOGRAFÍAS (ARTÍCULOS PARA)

American Photo-Supply C^o, 3.^a S. Francisco ó Profesa, 1.

Spaulding Sucesor D. S., Cadena, 23. (Véase la página 329.)

FRONTONES

Frontón Jai-Alai, Paseo Bucareli.

FUNDICIONES

Begovich Juan, Ex Convento S. Fernando.

Charretón Hermanos, 2.^a Revillagigedo, 24.

David H., Callejón de Illescas.

Empresa de hierro galvanizado S. A., 1.^a de la Providencia, 6.

Fundición Artística Mexicana, Colonia Juárez.

Iglesias y Valezzi, Ciudadela, 1.

Phillipps Tomás, 2.^a Delicias, 2. (Véase la página 305.)

Pino Francisco, Garrapata, 727.

FUSTES Y HORMAS (FÁBRICAS DE)

Gaitán Francisco, Plazuela S. Pablo, 2.

Lomeli Pedro, Plazuela S. Pablo, 1 1/2.

Mendoza R., Chica de Regina, 2.

GALLETAS (FÁBRICAS DE)

Alvarez y Masini Sucesores, 1.^a Guerrero, 10.

Mancebo y C.^a A., «La Perfección», 1.^a de Zarco, 3.

Naveda Simón, Pueblita, 3146.

GANADOS (COMPRA Y VENTA DE)

Alentá Ramón, Plazuela Necatillán, 1. Establo y Lechería. (Véase la página 337.)

Blum Leopoldo, Nuevo México, 12.

Cofiño Lucas, Callejón del Caballote, Establo y Lechería. (Véase la página 321.)

Galán J., 1.^a Independencia, 9.

Gómez R. y J., S. Felipe Neri, 16 1/2.

González Helguera Pedro, S. José de Gracia, 10.

FRONTON FIESTA ALEGRE (Jai-Alai)

Paseo de Bucareli



Grandes partidos de pelota

todos los días, por los más afamados pelotaris españoles y sudamericanos.

El más elegante y distinguido SPORT, y el preferido por la alta sociedad.

Los martes y jueves **FUNCIONES DE MODA**

Dr. JOSÉ M.^a SORIANO. — DENTISTA. — EMPEDRADILLO, NÚM. 3. — MÉXICO.

Empresa de Hierro Galvanizado

(SOCIEDAD ANÓNIMA)

Gerente, **C. B. BRISBIN**

Apartado 638 1.ª de la Independencia, esquina á la de Balderas Teléfono 298

— MÉXICO —

SE HACEN CONSTRUCCIONES DE HIERRO Y METAL

Cornisas, Ventanas, Tragaluces, Techos, Tejas, Bóvedas, Adornos, etc.
Tubos de lámina de todas clases Canales de media caña y codos

PÍDANSE DIBUJOS Y PRESUPUESTOS



Depósitos

A. MANCEBO Y C.ª



Máquinas en la fabrica de pastas

1.ª de Zarco, MEXICO
• número 3 •

La Perfección

FÁBRICA

DE

PASTAS Y GALLETAS

PEDRO GONZÁLEZ HELGUERA

COMPRA Y VENTA

DE

Ganado Lanar y Vacuno

Calle San José de Gracia, núm. 10

— MÉXICO —

J. B. FOSS Y COMP.ª — CARBÓN Y COKE. — GANTE, 2. — MÉXICO.

DIRECTORIO PROFESIONAL, INDUSTRIAL Y DE COMERCIO 689

Goudet Enrique, Sta. Clara, 18 1/4.
Mundy H. M., 1.ª Independencia, 4.
Pate y C.ª Roberto, Hipódromo de Indianilla.
Valverde Constancio, Espalda de los Gallos, 6.
Zubieta y Murua Pedro J., Cerrada Moneda, 2.

GAS ACETILENO

Doumeq y C.ª E., Alfaro, 6. (Véase la pág. 346.)

GÉNEROS DE PUNTO

(FÁBRICAS DE CAMISetas, MEDIAS, ETC.)
Cinca y Salvans, *La Unión*, Lecumberri, 3.
(Véase la página 195.)
Chauvët y C.ª Max, *El Fénix*, fábrica calle Sur, 95. Despacho: Monterilla y S. Bernardo. (Véase la página 194.)
Lassé González M. de, 9.ª Violeta, 12.
Peláez Pedro, *La Corona*, fábrica en la 4.ª calle Ancha, 2. Despacho: Capuchinas, 4. (Véase la página 191.)
Reinoso Luis G., Ascensión, 2.
Sala, Baladía y Guimjoan, Ausias March, 33, Barcelona (España). (Véase el Apéndice.)

GRABADORES EN METAL

Daniel D. W. Mc. 2.ª Dolores, 1.
Fouard Juan, 1.ª Independencia, 5, con fábrica de sellos de goma y metal.
Gaitán Juan, Alcaicería, 8.
Mosser Luis, *Alcaicería*, 25, con fábrica de sellos de goma y metal.
Pastrana G. R., Espíritu Santo, letra J.
Plummer Martín L., 2.ª S. Francisco, 7.
Posada J. G., Santa Inés, 5.
Ramírez y Soriano, S. José el Real, 14.
Robertson Francisco E., 5 de Mayo, 9
Salgado Silverio, Aguila, 18.

GRANOS Y SEMILLAS

DEPÓSITOS Y EXPENDIOS DE MAÍZ, TRIGO, HARINAS, ETC.

Arrache y Córdoba, Nahuatlato, 6.
Benitez Margarito, Manzanares, 5 1/2.
Cadena Arcadio, Mercado Merced, 125 y 126.
Campuzano Manuel, 2.ª Amargura, 1.
Colín Miguel, Plazuela del Rábano, 27.
Crespo Pedro, Plazuela de Juan J. Baz.
Espinosa C., Pte. Tecolotes y Plaz.ª Santiago.
Espinosa Simón, Plazuela Juan José Baz, 1.
Flores Soledad, Mercado Merced, 109 á 111.
Frade y C.ª, Puente Monzón, 7.
García Salomé, Mercado Sta. Ana.
González Valentín, 2.ª S. Ramón y Est.ª Merced
Gutiérrez J., 5.ª de Mina, 3.
Hernández M. 1.ª S. Ramón, 3.

Herrera Leandro, Plazuela S. Juan, 2.
López Rafael, Callejón Talavera, 6.
Martínez del Cerro Juan, S. José el Real, 13.
Melber y Rohmer, Jardín Guerrero, 7.
Pacheco Miguel, Plazuela Juan José Baz, 10.
Pérez Antonio, Plazuela Sta. Ana al Sur.
Pérez Bernardo, 2.ª Moctezuma, 1239.
Pérez Manuel, Callejón S. Antonio, 6.
Serrano Pedro, Real de Santiago, 330.
Torres Prieto Francisco, Estampa Merced, 2.

GUANTES (FÁBRICAS DE)

Balme Juan, 2.ª Plateros, 5.

GUARNICIONES PARA CABALLOS Y CARRUAJES

Lessance A. Sucesores, Pajaritos, 8 y 9.
Reynaud y Sallés Sucesores, Pte. Curtidores 4.
Sommer, Herrman y C.ª, 1.ª Independencia, 76.
Walker Mamuel W., Av.ª Juárez y Balderas.

HERRADORES (TALLERES DE)

Aguilar Manuel, Soledad de Sta. Cruz, 1 1/2.
Cano A., Plazuela S. Pablo, 2.
Carrillo Félix, Sapo, 8.
Castillo M., Puente Zacate, 7.
César Eligio, 6.ª Magnolia, 60.
Díaz Manuel, Cuadrante S. Miguel, 10.
Durán Narciso, 2.ª Peralvillo, 1 1/2.
Espinosa Remigio, Rebeldes, 3.
Galván Juan, Puente S. Antonio Abad, 9.
López L., 8.ª Magnolia, 88.
Menard José, Corazón de Jesús, 5.
Muñoz D., Tarasquillo, 1 1/4.
Navarro Emilio, Pachito, 465 y Sta. Clara.
Pineda Heliodoro, Callejón Viña, 3.
Plata Encarnación, 2.ª Mesones, 11.
Sánchez F., Nopalito, 4.

HIELO (FÁBRICAS Y EXPENDIOS)

Aguirre Rafael, Puente del Correo Mayor, 11.
García J., Moneda, 8.
García Zúñiga Miguel, Zaragoza, 8.
Rosa Miguel de la, Puente Alvarado, 4.
Serrano Pedro, Ex Hospital de S. Lázaro, Plazuela de la Concepción, Cadena y Damas, Puente de Jesús Nazareno, Roldán 8, Salto del Agua y Tecpan de S. Juan, despachos.
Serrano y Castillo, S. Juan de Dios y 1.ª de Soto, Sto. Domingo y Celaya, Pilaseca y San Lorenzo, despachos.
Zepeda Enrique V., Puente Alvarado, 3 1/2.

HIERRO GALVANIZADO

Empresa de hierro galvanizado (S. A.), 1.ª Providencia, 6.

Dr. JOSÉ M.ª SORIANO. — DENTISTA. — EMPEDRADILLO, NÚM. 3. — MÉXICO.

HILADOS Y TEJIDOS

(FÁBRICAS DE MANTA Y PERCALES ESTAMPADOS)
 Compañía Industrial S. Antonio Abad, fábrica en la Calzada de S. Antonio Abad; despacho S. Agustín, 2. (Véase la pág. 187.)
 Cobián Feliciano, fábrica *S. Fernando*, en Tlalpam; despacho, Tiburcio, 21. (V. la pág. 194.)
 Dachary y C.ª J., fábrica *La Abeja*; despacho, Lerdo, 2.
 Martínez Arauna Francisco, fábrica *La Maravilla*; despacho, 3.er Orden de S. Agustín, 3.
 Meyran, Donnadiou y C.ª, fábricas *Sta. Teresa* y *La Magdalena*; despacho, 1.ª Monterilla, 1.
 Robert y C.ª S., *La Hormiga*; despacho, Portal Flores, 3 y 4.
 Sainz Ricardo, fábrica *La Fama Montañesa* en Tlalpam; despacho, 5 de Mayo, 2. (Véase la pág. 188.)

HILO PARA COSER

Bussing y C.ª Guillermo, Veracruz.
 Dunbar Diego S., Don Juan Manuel, 23.
 Chadwick and Bro. Jaime, S. Agustín, 5.

A. WAGNER Y LEVIEN, Sucesores

GRAN FÁBRICA DE PIANOS
 Calle de Zuleta, números 13 y 14
 MÉXICO

HOJALATERÍAS

Abel Trinidad, Quesadas, 1.
 Aguayo A., 1.ª Amargura, 1.
 Aguila J. de la Luz, S. Hipólito, 18.
 Aguilera Gregorio, Moneda, 2.
 Alvarez Mariano, Jesús, 15.
 Ayala J., Cerca de Sto. Domingo.
 Baez M., 5.ª del Reloj.
 Baeza Vicente, Alconedo, 3.
 Belmont Ignacio, Rinconada de Jesús, 2.
 Beltrán Emilio, 3.ª Vanegas, 3.
 Campos y C.ª, Chica de Regina, 3.
 Casanova Rosa, 3.ª del Reloj y Cocheras.
 Castillo Genaro, Cerbatana, 6 1/2.
 Clavel L., Olla, 11.
 Córdoba M., Acequia, 26.
 Corona y Bolaños, S. Felipe Jesús, 3.
 Chávez Antonio, S. Felipe Neri, 1.
 Cherlin L., Guadalupe, 10.
 Díaz M., Pte. Santísimo y 10.ª Camelia, 221.
 Espinosa E., 1.º S. Cosme, 35.
 Espinosa P., Jardín S. Fernando, 8.
 Fernández Pedro, Callej. Sta. Isabel, 4.
 Flores Teófilo, Espalda Sta. Veracruz, 4.
 Gallegos Antonio, 3.ª S. Juan, 8.

García M., Betlemitas, 14.
 Garduño M., Independencia, 13.
 Guzmán Rafael, Puente Monzón, 4.
 Hernández P., 2.ª Moscas letra C.
 Iglesias M., Montealegre, 8.
 Jiménez L., Plaz.ª Stos. Degollado, 13.
 Legorreta B., Mirador Alameda, 1.
 Martínez Juan, 4.ª del Reloj, 6.
 Max Margarita, Sta. Clara, 1.
 Méndez P., Rinconada Don Toribio, 15.
 Miranda B., 4.ª de Mina, 17.
 Molina R., Estampa de Jesús, 9.
 Mota Jesús M., 7.ª Magnolia, 87.
 Muñoz J. S., Acequia, 21.
 Muro D., S. Ildefonso, 7.
 Noguerón A., Venero, 12.
 Novoa Baltasar, Rebeldes, 16.
 Núñez Vicente, Encarnación, 6.
 Olarte P., Arco S. Agustín, 2.
 Ortiz Francisco, 2.ª Independencia, 6.
 Pacheco Jesús, 1.ª Pilaseca, 10.
 Palacios Librado, 1.ª S. Ramón, 6.
 Pérez José R., Escalerillas, 3.
 Quesadas Antonio, Cazuela, 11.
 Revilla A., Ortega, 7.
 Reina J., Corchero, 14.
 Rodríguez J., Puente Peredo, 2.
 Rodríguez Manuel, Ortega, 9 y Joya, 2.
 Rodríguez R., 2.ª Moctezuma, 3.
 Salazar R., Manrique, 15.
 Sánchez V., Quesadas, 10.
 Silva J., Hospicio S. Nicolás, 1.
 Sotelo F., Callejón Cazuela, 10.
 Torre R. de la, 2.ª S. Lorenzo, 20.
 Valdés Francisco, Sapo, 24.
 Vanegas Jorge, 1.ª Verónica, 2.
 Vargas R., Pulquería Palacio, 14.
 Vázquez A., 1.ª Mesones, 8.
 Velasco J., Quesadas, 41.
 Vergara G., Leandro Valle, 15.

HOTELES Y CASAS DE HUÉSPEDES

Hoteles

América, 2.ª Monterilla, 10.
 Americano, Gante, 2.
 Del Bazar, Espíritu Santo, 8.
 Bella Unión, Palma, 7.
 Buenavista, Estaciones, 2006.
 Cantabro, Avenida 5 de Mayo, 5.
 Comonfort, 5 de Mayo, 16.
 Central, Escalerillas, 20.
Colón, S. José el Real, 21. Propietario, JESÚS HERNÁNDEZ.
 Del Coliseo, Coliseo Nuevo, 10.
 Del Comercio, 5 de Mayo, 325.
 De Francia, Profesa, 1.
 De la Estrella, Refugio, 19.

HOTEL COLÓN

• SAN JOSÉ EL REAL, N.º 21 •
 Próximo á la Avenida 5 de Mayo
 y Plateros
 • MÉXICO •

Habitaciones lujosamente amuebladas. Todo nuevo. Amplitud. Esmerado aseo. Camas de resorte, última invención. Hay una sala particular de recreo



para familias y un pequeño oratorio para las personas que deseen hacer uso de él.

Habitaciones desde 75 centavos hasta 5 pesos diarios. Se sirven desayunos, comidas y cenas con suma limpieza y esmerado gusto, á precios cómodos.

Se ofrece á las familias atención, moralidad, aseo y seguridad en las habitaciones.

No confundir este Hotel con una casa situada en la Cerca de Sto. Domingo, que es conocida con el nombre de COLÓN

San José el Real, n.º 21, próximo á la Avenida 5 de Mayo.

PROPIETARIO: JESÚS HERNÁNDEZ Y COMPAÑÍA

Guillow, S. José el Real, 23.
 Guardiola, 1.ª S. Francisco, 13.
 Gran Sociedad, S. Agustín, 14.
 Humboldt, *Jesús Nazareno*, 1027, T. 927 (Véase la pág. 305.)
 Iturbide, 1.ª S. Francisco, 12.
 Del Jardín, 1.ª Independencia, 5.
 Juárez, Tacuba, 25.
 Nuevo Mundo, Coliseo Viejo, 22.
 Ópera, Vergara, 13.
 San Agustín, calle S. Agustín.
 San Carlos, Coliseo Nuevo, 421.
 Sanz, Mariscalá 2.
 Del Seminario, Ex Seminario, 1.
 Soler Francisco, Hotel Restaurant *Grand Continental*, Rambla y Plaza de Cataluña, Barcelona (España). (Véase el *Apéndice*.)
 Trentón, Donato Guerra, 1222.
 Universal, Puente Espíritu Santo, 602.

Veuve Lebourhis, Grand Hôtel de France, Cádiz (España). (Véase el *Apéndice*.)
 Viena, Seminario, 7.
 Washington, Alcaicería, 21.

Casas de Huéspedes

Alonso de Díez Virginia, *La Española*, Callej. Sta. Clara, 14, esquina Avenida 5 de Mayo.
 AMERICAN HOUSE, 3.ª Independencia, 12. Propietario, Enrique Abad.
 Calderón José, Refugio, 15.
 González Guadalupe, Vergara, 11.
 Parra Carlos, Sta. Inés, 4.
 Peña Concepción, Escalerillas, 9.
 Tarditti E., Coliseo Viejo, 5.
 Vilallonga Juan, *El Carabanchel*, Coliseo Viejo, 14. (Véase la pág. 304.)
 Zuleta Felipa, S. Agustín, 1.

LA ESPAÑOLA

HOTEL Y RESTAURANT

Gran Casa de Huéspedes

— MÉXICO —

ESTABLECIDA EN EL CENTRO DE LA CIUDAD

Callejón de Santa Clara, núm. 14, esquina al 5 de Mayo

Excelentes habitaciones, esmerada asistencia y comida á la española.
Timbres y alumbrado eléctrico. Habitaciones con asistencia, de 1 á 3 pesos.



Grandes rebajas á familias, las cuales encontrarán en esta casa, á más de las comodidades indicadas, un esmerado aseo y todo género de seguridades.

Siendo la preferida por los jóvenes llegados de España, los hacendados y comerciantes encontrarán siempre en ella empleados á entera satisfacción.

AMERICAN HOUSE

A media cuadra de la Alameda.

Cuartos lujosamente amueblados, con vistas á la calle.

PRECIOS DE ALQUILER

desde 10 á 60 pesos por mes



Half a block from the Alameda.

Finely furnished rooms, fronting street.

INSUITES OR SINGLE

from \$ 10. to \$ 60 per mo

3.^a Independencia, n.º 12

MÉXICO

IMPERMEABLES (FÁBRICAS DE TELAS)

Carbonell y Pascual, Plaza Junqueras, 5, Barcelona (España). (Véase el Apéndice.)

IMPRESAS Y LITOGRAFÍAS

Ares y C.^a R. T., Ratón, 2 y 3.
Adalid Heriberto, 1.^a Vanegas, A.
Agüeros Victoriano, *El Tiempo*, Lean.º Valle 1.
Aguilar Ortiz J. M., Sta. Catalina, 1.
Aguilar, Vera y C.^a Juan (*S. en C.*), *Sta. Isabel*, 9. (Véase la pág. 296.)
Aldasoro C., Mariscala, 5.
Arellano Francisco R., Ortega, 35.
Párraga Ramón, Méndez Núñez, 2, Málaga (España). (Véase el Apéndice.)
ARENA, HEREDIA Y C.^a, Coliseo Viejo 24.
Apartado 881. EL LÁPIZ DEL ÁGUILA.
Azcorve y Gayoso, Mariscala, 1.
Barbero Juan E., Ocampo, 2 1/2.
Bouligny y Schmidt, Sucesores, Rebel. 1 al 7.
Brito Esteban R., Balvanera, 7.
Busto José del, Aguila, 12.
Buxó y C.^a J., 1.^a Mesones, 19.
Carranza Ignacio, Sor Juana Inés y 2.^a Ciprés.

Compañía Editora El Mundo (S. A.), Tib.º, 20.
Compañía Editorial Mexicana, Col.º Viejo, 17.
Cuadriello y C.^a P., 2.^a Independencia, 2.
Cuenca y C.^a Emilio, 2.^a del Salto del Agua, 11.
(Véase la pág. 299.)

Chism Enriqueta L. de, 2.^a Independencia, 1.
Devars Hermanos, Joya, 8.
Díaz de León Francisco, Callejón Sta. Clara y 5 de Mayo.
«El Correo Español», 2.^a S. Lorenzo, 26.
«El Correo de España», Pte. del Correo Mayor 4.
Elzaurdia Domingo, Dolores, 7.
Escalante y Priesgo L., Hospital Real, 3.
Falco Luis G., Avenida Hombres Ilustres, 7.
Fusco Federico M., Callejón del Progreso, 5.
García y C.^a Gilberto, Correo Mayor, 6.
Garduño Eduardo, Coliseo Viejo, 15.
Gómez Alejandro, Plazuela de la Concordia.
González y C.^a J., 5 de Mayo, 19.
González Sucesores F., Betlemitas, 2.
Green Wood S., Paseo Nuevo, 3.
Guerra y Van de Velde, Tacuba, 6.
Guerrero Amado, Ortega, 15.
Gutiérrez y C.^a Sucesores, Meleros, 11. (Véase la pág. 352.)
Herrera Gerardo M., Balvanera, 18.
Hoeck J. P., Betlemitas, 6.