

## ESTADO DE CAMPECHE

I. *Situación geográfica, límites y extensión territorial.*—La rica península de Yucatán se compone de dos Estados de importancia, que son Yucatán y Campeche, importancia más bien para el porvenir que en la actualidad. El de Campeche, del que ahora vamos á ocuparnos, se encuentra en la región interior de la península, ocupando una extensión de 46.855 kilómetros cuadrados, comprendidos entre los 17° 48' y los 20° 45' de lat. N y entre los 6° 35' y 9° 50' de longitud oriental de México, lindando al N. y E. con Yucatán, al S. con Tabasco y la República de Guatemala y al O. con el Golfo de México.

II. *Orografía é Hidrografía. Costas, mares, puertos y faros.*—El suelo de Campeche es llano hacia la costa y en el centro, donde se extienden grandes sabanas y bosques espesos. Al NE. hay algunas montañas aisladas y al SE. otras que pertenecen á la Sierra de Yucatán. También al SO. se accidenta un tanto el suelo por una pequeña serie de colinas, siendo el aspecto físico general del territorio una inmensa llanura regada en el centro por el río Champotón y al SO. por muchos ríos y arroyos que desaguan en la extensa laguna de Términos.

La costa desde el paralelo 21° baja al S. hasta los 19 grados, donde se abre la citada laguna, y luego continúa al O. hasta la desembocadura del Usumacinta en la frontera de Tabasco. Los puertos principales son: Campeche, capital del Estado, con abierta bahía de buen fondeadero, aunque escaso fondo, y con un faro de 5.° orden, luz blanca fija, sobre la torre del templo de San José, en el centro de la ciudad; Carmen, en la isla del mismo nombre que cierra la laguna de Términos, puerto como el anterior de altura y de mejores condiciones naturales; Champotón, de cabotaje, á algunos kilómetros de la desembocadura del río así llamado, con un faro en la margen izquierda, de 7.° orden y luz blanca fija; Seibaplaya, con faro de 3 1/2 orden, luz blanca con tres destellos consecutivos.

III. *Clima y producciones.*—El clima de Campeche es cálido y húmedo en el verano por razón de su latitud y lo bajo de su terreno; sin embargo cuenta con algunas localidades en las Sierras que son templadas y de agradable ambiente.

Las producciones vegetales son variadas y abundantes y corresponden todas á la flora tropical. En los dos millones y medio de pesos que al año suman esas producciones entra por la mitad de ese valor el palo Campeche, del que se hace gran exportación por los puertos del Estado. Los otros productos principales por su

cantidad son el maíz, el azúcar y el *chicle*, ó sea la resina del árbol zapote. El porvenir de este Estado se funda en la agricultura, porque cuenta con extendido y fértil suelo, en buenas condiciones para la exportación de sus frutos.

La minería, tan abundante en la República, es desconocida en esta región, y tan sólo existen en este ramo de riqueza natural, unas salinas, abundantes y de buena calidad, al Norte en la raya de Yucatán.

**IV. División política. Población. Gobierno. Hacienda.**—El Estado de Campeche está dividido políticamente, para su administración, en cinco partidos, cuyos nombre y población son los siguientes:

Partido de la Capital (Campeche). . . . .	23.651 habitantes.
» del Carmen. . . . .	15.345 »
» de Champotón. . . . .	6.596 »
» de Hecelchakán. . . . .	22.511 »
» de Los Chenes. . . . .	5.199 »
» de Zona de Pacíficos. . . . .	15.000 »
Total. . . . .	88.302 »

Entre este número de habitantes se cuentan diez ó doce mil indígenas que habitan la parte Sur del territorio, sometidos á la civilización y encargados de las faenas del campo.

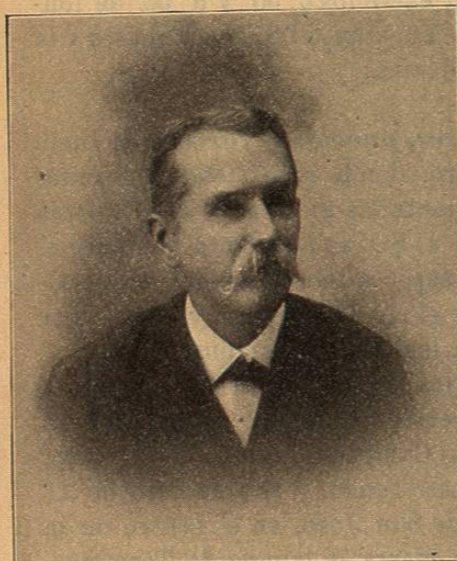

SR. CARLOS GUTIÉRREZ Mc GREGOR  
Gobernador del Estado de Campeche

La capital del Estado es la ciudad de Campeche, donde radican los Poderes Públicos, compuestos de un Gobernador, elegido popularmente cada cuatro años, una Cámara legislativa de nueve diputados, también de elección popular, y un Tribunal Superior de Justicia y los Juzgados de 1.<sup>a</sup> y 2.<sup>a</sup> Instancia.

El Gobernador actual es el Sr. Carlos Gutiérrez Mc Gregor.

El Tesoro del Estado cuenta con trescientos mil pesos anuales de rentas, aproximadamente, habiendo sido los egresos en el año fiscal de 1897 á 1898, los siguientes:

Poder Legislativo. . . . .	\$ 12.428,25
» Ejecutivo. . . . .	» 176.494,04
» Judicial. . . . .	» 37.423,35
Total. . . . .	\$ 226.345,64

**V. Instrucción pública, prensa, bibliotecas y museos.**—La progresista administración interina del Sr. Gutiérrez Mc Gregor, como la del Sr. Montalvo, gobernador propietario, se preocupa grandemente del adelanto intelectual del Estado, cuidando con especial atención de la enseñanza popular, que la conside-

ran con justicia, sólida base del progreso de los pueblos. Hay establecidas en el Estado 98 escuelas públicas, cuyas clases y concurrencia escolar son las siguientes:

	NÚMERO DE ESCUELAS			CLASES			TOTAL
	De niños	De niñas	Mixtas	Primaria	Secundaria	Profesional	
Sostenidas por el Estado . . . . .	34	24	1	86	2	1	89
» por los Municipios. . . . .	17	11	2				
» por particulares . . . . .	5	»	3	9	»	»	9
» por el clero . . . . .	»	1	»				
	56	36	6	95	2	1	98

A los establecimientos oficiales asisten por término medio mensual, 1.523 niños y 1.356 niñas, y á los sostenidos por particulares 292 de los primeros y 150 de los segundos; lo que hace un total de 3.321 alumnos. La enseñanza cuesta al Estado y á los Municipios alrededor de setenta mil pesos anuales, hallándose perfectamente atendidas las escuelas por profesores idóneos y bien retribuidos.

#### PRENSA

En la capital del Estado ven la luz tres periódicos que son: el *Periódico Oficial*, bisemanario que data de 1883, y *La Aspiración del Estado* y *El Reproductor Campechano*, semanarios políticos y de literatura. En Ciudad del Carmen existe un periódico oficial, órgano de la Jefatura Política, fundado en 1882. Poco desarrollada está la prensa en Campeche, pero ha de tenerse en cuenta su escasa población que no le permite sostener periódicos diarios.

#### BIBLIOTECAS Y MUSEOS

Existe en la ciudad capital una biblioteca en el Instituto Campechano que cuenta 5.360 volúmenes y algunas particulares con 3.000 volúmenes. En Ciudad del Carmen hay dos establecimientos de esta clase que son la Biblioteca Juan Montalvo, 1.308 volúmenes y la llamada Melchor Ocampo con 700.

En cuanto á Museos hay dos en el Instituto, uno de Historia Natural y otro arqueológico llamado Pedro Baranda. En Ciudad del Carmen, el Sr. Francisco Campos posee también un bonito museo de carácter privado.

**VI. Poblaciones principales. Su industria y comercio.**—Las ciudades de Campeche y Carmen son las principales del Estado: la primera es la capital y la segunda un importante puerto en la isla de su nombre.

Campeche, según el censo de 1895, contaba 16.647 habitantes en aquella fecha: hoy pasa de 20.000. Su nombre viene del que daban los indígenas al territorio cuando fué descubierto por Hernández de Córdoba y en la actualidad se llama Campeche de Baranda en honor de su ilustre hijo el General D. Pedro Baranda. Es una antigua ciudad que data del siglo XVI, edificada en el fondo de una abierta bahía á orillas del Golfo, en los 19° 50' de lat. N. y los 8° 40' de long. E. de México, en el punto donde parece que desembarcó el mencionado Hernández de Córdoba, en 1517. Ni en la ciudad ni en sus proximidades existe río alguno, no obstante aseverar algunos geógrafos que corre á su pie el río San Francisco, error del que participa una obra moderna en la cual su autora, después de padecer la equivocación, exclama entusiasmada: « *We were charmed with Campeche; it is very pictures-*

que... etc. Sin embargo, la miss Marie Robinson Wright no visitó Campeche, ó si lo hizo, su fantasía (tal vez su patriotismo) le hizo ver un Missouri lamiendo los muros de aquella ciudad (\*).

Cuenta Campeche con un buen teatro, cuatro liceos, el Hospital «Manuel Campos», algunos templos antiguos notables y el Instituto Campechano que ya mencionamos, donde se imparte la enseñanza profesional. Sus edificios particulares tienen por lo general elegante aspecto y poco á poco las nuevas construcciones van desterrando de la población el color de antigüedad que la entristecía y revisiéndola con las galas de las ciudades modernas.

Su industria y comercio están bastante desarrollados, verificándose gran exportación por su puerto en palo de tinte, pieles y productos vegetales.

VII. *Agricultura.*—La agricultura en el Estado de Campeche ofrece, como hemos dicho, risueño porvenir, para cuando, aumentada la población, abiertas algunas vías férreas que se necesitan y practicadas ciertas obras de canalización en los ríos, se le dediquen abundantes brazos y capital. Un suelo fértil y llano que se presta para las labores con máquinas modernas y un clima á propósito para la germinación de las valiosas plantas tropicales, son elementos bastantes para conseguir una producción agrícola quince ó veinte veces mayor que la que actualmente se obtiene.

La gran riqueza vegetal del Estado consiste hoy en esa madera tintórea que tomó el nombre de la localidad y es bien conocida en todos los mercados del mundo. El *palo campeche* de Campeche supera á todos sus congéneres de Honduras, Santo Domingo, Jamaica y otros lugares, donde crecen algunas variedades de esta especie, en sus cualidades tintóreas y en la cantidad y calidad de la *hemotaxylina* ó materia colorante que contiene. Pero la explotación de esta riqueza espontánea de los bosques campechanos se verifica *en bruto*, por decirlo así, enviándola al extranjero en leños y sin que se prepare en el punto productor el extracto colorante, que haría aumentar grandemente los rendimientos de esta industria. No tenemos noticia de que exista en Campeche un solo molino ó ingenio para tal objeto, y el hecho merece llamar la atención de los capitalistas afectos á las empresas industriales.

La producción de palo Campeche en el año 1897, alcanzó las siguientes cantidades:

En el partido de Campeche	Ks. 14.404.618	\$ 155.715
» del Carmen	» 19.397.152	» 563.051
» de Champotón	» 3.450.000	» 113.815
» de Hecelchakán	» 950.200	» 38.008
» de Los Chenes	» 368.000	» 7.360
Totales	» 38.569,970	\$ 877.949

Los demás productos vegetales en el mismo año, que tuvieron cierta importancia por su cantidad, fueron los siguientes:

(\*) *Picturesque Mexico*, por Marie Robinson Wright.—Filadelfia, 1897.

Maíz . . . . .	Hect.	136,900	valor \$	208.500
Frijol . . . . .	»	6,850	» »	32.200
Camote . . . . .	Kilog.	74,592	» »	4.926
Azúcar . . . . .	»	508,755	» »	84.184
Aguardiente de caña.	Hect.	5,700	» »	82.580
Henequén . . . . .	Kilog.	3.083,300	» »	456.222
Palo Brasil . . . . .	»	3.220,000	» »	105.294
Chicle . . . . .	»	518,386	» »	377.397
Total . . . . .			\$	1.351.303

Como puede observarse en los anteriores datos, el segundo artículo vegetal por la importancia de su producción es el henequén, del que trataremos más adelante al ocuparnos del Estado de Yucatán.

VIII. *Minería.*—No existe en el Estado, como más arriba hemos dicho, mineral alguno conocido.

IX. *Ganadería.*—La riqueza pecuaria del Estado de Campeche adquiere de día en día grandes proporciones. Existen actualmente 54 establecimientos de campo, destinados á la cria de ganado de todas clases, que cuentan numerosos rebaños, exportándose bastantes reses vacunas á la isla de Cuba y á los Estados Unidos.

X. *Vías de comunicación y transporte.*—Si vamos á creer á la fantástica autora del *Picturesque Mexico*, que antes citamos, una dilatada vía férrea se extiende desde Campeche á Minatitlán en el Estado de Veracruz, donde entronca con el ferrocarril de Tehuantepec; pero este ferrocarril existe tan sólo en la fantasía de aquella apreciable miss que antes soñó con el misterioso río San Francisco. Al parecer, esta escritora está obsesionada por las *vías* fluviales y férreas (\*).

El único ferrocarril que se construyó en el Estado es el que desde su capital se dirige á la ciudad de Mérida de Yucatán, cruzando una pequeña parte del territorio, al N. del mismo, y pasando por las poblaciones campechanas Hecelchakán y Calkiní. El centro y sur del Estado carecen de estos medios de locomoción y apenas si algunos caminos carreteros ligan entre sí los más importantes pueblos del mismo.

#### CORREOS Y TELÉGRAFOS

El servicio federal de correos se verifica en Campeche por ocho administraciones y 7 agencias. El telegráfico tiene las estaciones siguientes:

Bolonchenticul.	* Carmen.	* Hecelchakán.	Isla Aguada.
* Campeche.	* Champotón.	Hopelchén.	El Pom.

Las estaciones señaladas con asterisco \* están habilitadas para el servicio de giros telegráficos, y la llamada Isla Aguada tiene servicio nocturno durante el cual se cobra por los despachos la mitad de la tarifa.

(\*) «There is but one railway in the country, that to Minatitlan, 385 miles long, a branch of the celebrated Tehuantepec route.» (*Picturesque Mexico*, pág. 354.)