

Al sur del edificio están las maquinarias para la elaboración de la cerveza, á saber: molino de cilindros para la cebada, estilo Beck y Rosebaum, con potencia de 5.000 kilos diarios; tinas con sus máquinas anexas para la producción del caldo; tinas para el cocimiento; aparatos enfriadores, bombas, tanques receptores, etc., siendo la producción de este departamento la de 5.000 litros de cerveza en 24 horas.

Al Oriente hay dos alas de edificio destinadas una á despacho y escritorios y otra, con dos pisos, á la fabricación del hielo, cuya máquina es de patente de uno de los socios de la empresa D. Jacobo Suchle, y produce quince toneladas de hielo por día. El frente que da vista al Poniente lo forman departamentos donde se lavan las botellas y se envasa la cerveza, contando con aparatos y útiles de los más modernos, con los que pueden embotellarse y empacarse 8.000 botellas diariamente. Allí hemos visto ya en uso la tapa automática que suprime el tapón de corcho y conserva mejor la cerveza.

Esta Empresa, de la que no podemos ocuparnos más extensamente por falta de espacio, envía sus buenos productos á los mercados todos del Estado de Sonora y á Oaxaca, Chiapas, Jalisco, Guerrero, Colima y otros lugares distantes de Hermosillo, donde son muy conocidas las marcas *Aguila* pálida y *Lager*, menos pálida, que son las cervezas especiales que fabrica.

Su enorme producción de hielo le permite abastecer de tan útil artículo á casi todo el Estado, donde el ardiente clima obliga á los habitantes á hacer gran consumo del mismo.

En breve esta hermosa fábrica será ensanchada para aumentar su ya considerable producción de cerveza, y se edificarán magníficos departamentos, entre los cuales figura uno de cinco pisos, cuyo plano hemos visto y admirado en sus bellos detalles arquitectónicos.

Felicitemos á la Compañía Cervecera de Sonora, y especialmente á su gerente el Sr. Geo Grünig, á cuya habilidad y talento para la administración se debe seguramente el éxito que la misma obtiene.

LAS PLAYITAS.—Fábrica de conservas de fruta

de D. MANUEL FERREIRA

HERMOSILLO.

No por lo que hoy es en sí esta pequeña industria, sino por el mérito de su iniciativa y por el porvenir que ofrece, creemos de nuestro deber mencionarla en estas páginas.

La fundó su propietario D. Manuel Ferreira y se dedica al envase en almíbar de 16 á 20 grados, de las frutas siguientes: duraznos, peras, manzanas, membrillos y albaricoques. También envasa tomate en su propio jugo, y como todas estas frutas se producen de muy buena calidad y abundantes en el distrito de Hermosillo, no dudamos que el éxito coronará en breve los esfuerzos del Sr. Ferreira obligándole á ensanchar su establecimiento.

La industria y el comercio del Estado de Sonora y aun la misma agricultura y la minería, vinieron á recibir nuevo impulso en su desarrollo con la creación de un establecimiento de crédito que tanto se necesitaba y que por fin se inauguró bajo el nombre de

BANCO DE SONORA		
HERMOSILLO		
BALANCE practicado el día 31 de Julio de 1899.		
ACTIVO		
	Pesos	Pesos
Existencia en metálico:		
Oficina Central y Agencias	442,527.55	
Billetes de otros Bancos	6,360.00	448,887.55
Existencia en cartera		337,415.56
Préstamos sobre prendas		21,590.00
Préstamos hipotecarios		89,000.00
Cuentas corrientes deudoras		905,577.17
		1,802,470.28
PASIVO		
Capital social		500,000.00
Billetes en circulación		750,000.00
Depósitos reembolsables á la vista		93,578.46
Cuentas corrientes acreedoras		452,411.09
Fondo de reserva		3,480.73
Fondo de previsión		3,000.00
		1,802,470.28
HERMOSILLO, JULIO 31 DE 1899.		
Max Müller,		
Gerente.		
V.º B.º		
J. J. Pesqueira,		
Interventor.		

BANCO DE SONORA. (S. A.)

HERMOSILLO.

Empezó sus operaciones el 10 de Enero de 1898 con un capital exhibido de quinientos mil pesos, y un año después, el 30 de Diciembre, abonaba ya á sus accionistas un dividendo de 10 por 100 sobre el capital mencionado. Este resultado no necesita comentarios y bien claro demuestra cuán grande era la necesidad que había en los centros comerciales, de un establecimiento que favoreciese las operaciones y desarrollase el crédito.

A fin de extender su acción á todo el Estado, estableció agencias en Nogales y en Guaymas, contando con corresponsales en la Baja California y en el extranjero que facilitan las operaciones de cambios y giros. Para esto se encuentra en relación directa con el Deutsche Bank, Berlín, London Agency-Londres, Hamburger Filiale der Deutschen Bank Hamburgo.

Se encarga de cobros en todo el Estado de Sonora y en la Baja California y emite billetes de Banco que

reciben á la par todos los Bancos de la República y especialmente el Banco Central Mexicano de la capital.

La marcha del Banco está encomendada al siguiente Directorio:

Presidente	Sr. Rafael Ruiz.
Vicepresidente	Sr. Juan D. Castro.
Vocal	Sr. Adolfo Bley.
Id	Sr. Luis A. Martínez.
Id	Sr. Próspero Sandoval.
Gerente	Sr. Max Müller.
Interventor	Sr. J. J. Pesqueira.

Todos los anteriores señores son bien conocidos y pertenecen al alto comercio de Hermosillo.

GUAYMAS

Esta ciudad del Estado de Sonora, situada á orillas del golfo de California, es una población de 6.569 habitantes según el censo de 1895, si bien en la actualidad puede calcularsele 8.000 almas. Tiene bonito aspecto y gran movimiento mercantil. Su puerto es muy extenso y abrigado contra todos los vientos á virtud de varias islas montañosas que convierten el fondeadero en un sistema de pequeñas

radas. En la parte exterior hay buenos anclajes para buques de alto bordo, y tiene un faro en el cabo Haro, de 4.º orden, de luz blanca con destello de minuto en minuto.

Entre los edificios particulares se cuentan algunos notables por su moderna construcción. Tales son la casa del Sr. Luis A. Martínez, un gran hotel, y otros. Entre los oficiales merecen especial mención la cárcel municipal, edificio de reciente construcción y hermosa arquitectura y el hospital civil.

En Guaymas termina la línea del ferrocarril de Sonora que puso este puerto en comunicación con los Estados Unidos del Norte.

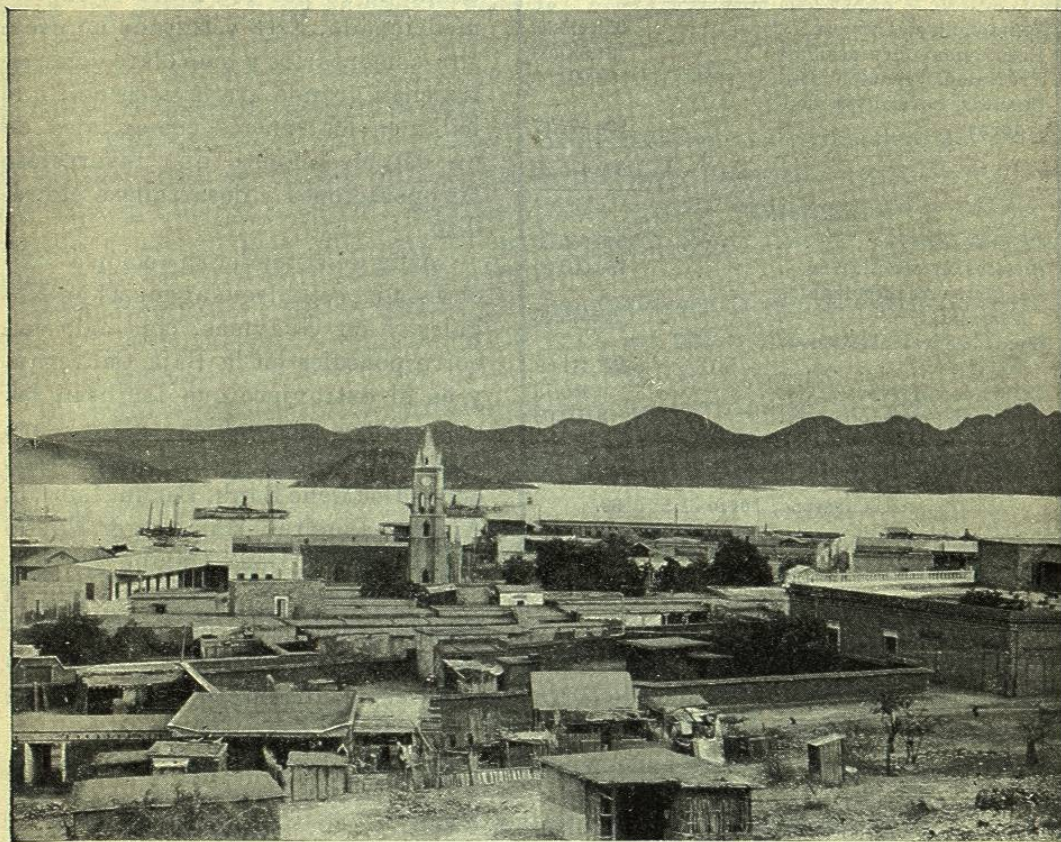

GUAYMAS. — VISTA DE LA CIUDAD Y DEL PUERTO

El comercio de esta población cuenta con casas de mucha importancia, entre las cuales nombraremos algunas muy notables por el monto de sus negocios.

LUIS A. MARTÍNEZ.

Comerciante, naviero, agente general y comisionista

Entre las empresas nacionales de navegación, merece mencionarse especialmente la del Sr. Luis A. Martínez, con domicilio en Guaymas, que cuenta con los hermosos vapores *Alamos*, *Carmen*, *Río Yaqui* y *Jalisco*, y con los veleros *Rebecca*, *Salvatierra*, *Agiabampo* y *Rambler*.

Estos buques, por sus buenas condiciones marineras y de velocidad, arrastran

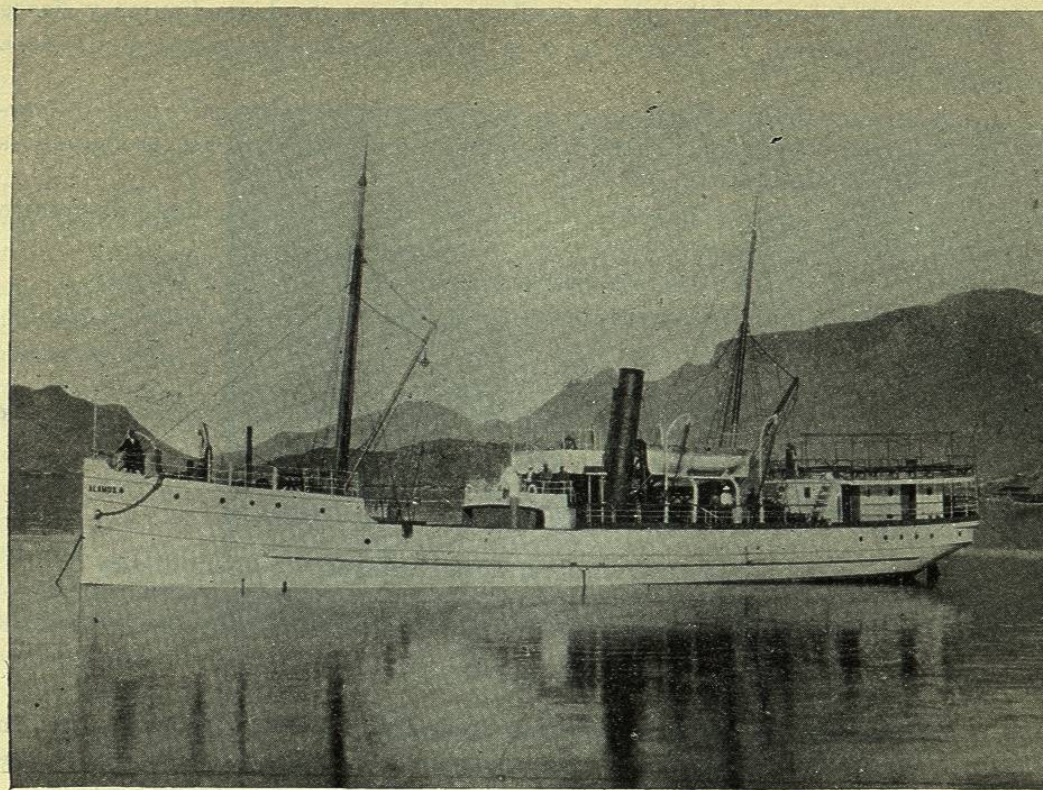

GUAYMAS. — VAPOR «ALAMOS», DE LA EMPRESA NAVIERA LUIS A. MARTÍNEZ

casi todo el tráfico que se hace entre los puertos del Golfo de California de una y otra orilla y del Pacífico, hasta Mazatlán. Publicamos en estas páginas un grabado que representa

el vapor *Alamos* fondeado en las tranquilas aguas de Guaymas y por él puede juzgarse de los otros buques de vapor de la misma casa.

También damos aquí una vista del hermoso edificio mandado levantar por el Sr. Martínez,

donde instaló los escritorios y los grandes almacenes de mercancías, siempre llenos de multitud de artículos que recibe en comisión ó por cuenta propia.

Son dignas de visitarse aquellas vastas dependencias, especialmente los escri-



GUAYMAS. — CASA MERCANTIL DE D. LUIS A. MARTÍNEZ

torios, amueblados con todo lujo y confort, poblados de dependientes y desde cuyas amplias puertas y ventanas se ve la bahía, á orillas de la cual está la casa edificada.

La negociación del Sr. Martínez constituye uno de los principales centros mercantiles del país, y entre sus múltiples negocios figuran los anexos á las siguientes representaciones mercantiles:

Agente en Guaymas del Banco de Sonora, de cuyo establecimiento de crédito poco hace nos hemos ocupado.

Agente de la Compañía explotadora de las Salinas de la Isla del Carmen.

Agente de las poderosas Compañías mineras Progreso Mg. Co., Quintero Mg. Co. y Palmarejo Mg. Co.

Agente de la Compañía de Seguros de vida La Mexicana y

Agente de la Compañía de Seguros contra incendios la Comercial Unión de Linares.

PEDRO COSCA Y C.^a — S. en C.

Comerciantes, importadores y comisionistas

Avenida VIII, núm. 200. — GUAYMAS. SON. MÉX. — Apartado Postal, 41.

Dirección por cable: COSCA, A B C. Code.

La importante casa mercantil de los Sres. Pedro Cosca y C.^a, fundada en Guaymas hace más de veinte años, está ramificada en sus negocios con toda la Re-



VISTA DE LA CASA DE COMERCIO DE LOS SRES. P. COSCA Y C.^a

pública y muchas plazas del extranjero. Su giro abarca distintos ramos de comercio, tanto en artículos de almacén como de lencería, haciendo grandes operaciones de importación y exportación.

En esta última es la casa de los Sres. Cosca y C.^a la única exportadora del acreditado garbanzo de Sonora, que envía á Santander (España), por vapores españoles, embarcando el artículo en Nueva Orleans hasta donde lo remite por los ferrocarriles america-

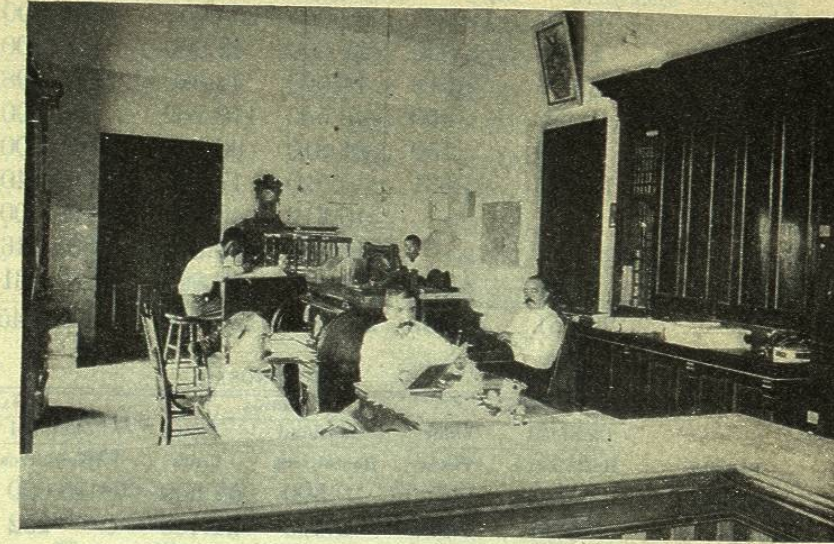

GUAYMAS. — ESCRITORIO DE LA CASA P. COSCA Y C.^a

nos. Esta exportación tiene su importancia, pues la última remesa que hemos visto verificar fué de 3.000 sacos de garbanzo.

La casa Cosca y C.^a es una Sociedad en comandita formada por los Sres. Wöhler, Bartning Sucesores de Mazatlán y los Sres. Pedro Cosca, Gaspar Zaragoza y Gregorio Alvarez; estos tres últimos son los gerentes de la negociación y bajo su hábil directiva marcha ésta en la carrera de los negocios en continuado progreso.

NOGALES

Esta progresista población situada en la frontera de los Estados Unidos del Norte, se divide en dos partes, perteneciendo una á México y otra á los Estados Unidos.

Una larga fila de esbeltas pirámides con inscripciones en español y en inglés señala los límites de ambos territorios. En la parte mexicana los edificios son por lo general de dos pisos, todos modernos, construídos en armonía con el clima cálido de la ciudad, llamando la atención especialmente el Palacio Municipal recientemente construído, próximo á las estaciones de los ferrocarriles.

La posición geográfica de Nogales, en la frontera, donde nace el ferrocarril de Sonora que se dirige á Hermosillo y Guaymas, favorece su desarrollo y ofrece ser en breve una ciudad de importancia.

VII. *Agricultura.* — Cuéntanse en el Estado de Sonora 243 haciendas de campo principales, de las cuales están destinadas 40 al cultivo de la caña de azúcar, 179 al de los cereales, 3 al de las frutas, 8 al del maguey y 13 al del tabaco, que producen grandes cantidades de todos los artículos que se adaptan al fértil suelo sonorense.

Las cosechas obtenidas en 1897 alcanzaron un valor aproximado de 3.505.767 pesos, según demuestra el siguiente cuadro de la producción por distritos, refiriéndonos tan sólo á los principales vegetales.