

ESTADO DE TLAXCALA

I. *Situación geográfica, límites y extensión territorial.* — Incrustado, por decirlo así, en el territorio de Puebla, se encuentra el pequeño Estado de Tlaxcala rodeado por aquél en todas direcciones, á excepción de la parte NO. que confina con Hidalgo y la del O. que lo hace con el Estado de México. Mide una extensión territorial de 4.132 kilómetros cuadrados y es por lo tanto el más pequeño de los 29 Estados y territorios de la República. Se halla comprendido entre los 0° 26' y 1° 29' de longitud E. de la capital y aproximadamente en el mismo paralelo que aquélla ó sea entre los 19° 6' y 19° 44' de latitud Norte.

II. *Orografía é hidrografía.* — El terreno, muy elevado y generalmente frío, comprende una gran llanura al NO. llamada de Pie Grande y que es prolongación de los fértiles llanos de Apam en el Estado de Hidalgo: el resto del territorio con algunos valles por excepción, es montuoso y accidentado, con cerros de poca elevación sobre la llanura, si bien al SE. en el distrito de Juárez se yergue imponente el soberbio Malintzin ó Malinche de 4.461 metros sobre el mar, con su compañero el agudo Xaltonale que alcanza 3.848. Las ramificaciones y derivaciones de estas dos grandes montañas, extendiéndose por el suelo de Tlaxcala, lo hacen frágil y demasía.

Algunos ríos de importancia para la agricultura y la industria riegan el territorio y entre ellos merecen citarse especialmente el Zahuapam, cuyos numerosos brazos se reúnen al N. en el distrito de Morelos y corren luego juntos al Sur, y el Atoyac, que viene del NO. nacido en las vertientes de la Sierra Nevada. Ambos ríos se juntan á su vez en el límite meridional del Estado y forman uno solo con el segundo de aquellos nombres que corre al Estado de Puebla, donde, como hemos visto al tratar de esta región, alimenta el movimiento de múltiples industrias. La parte oriental es pobre en corrientes, pero existe en el distrito de Juárez una gran laguna llamada Jonecuila, que cubre en parte las necesidades de la agricultura siquiera no tenga otra aplicación que la de abreviar ganados, quedando el riego de los campos atendido á los arroyos que en ciertas épocas del año se desprenden por la dilatada falda de la Malinche.

III. *Clima y producciones.* — Fluctuando la altura del suelo de Tlaxcala entre 2.200 y 2.400 metros sobre el mar, el clima es generalmente frío, ocurriendo inviernos bastante rigurosos en algunas localidades. Los productos vegetales de acuerdo con estas condiciones climatológicas consisten en cebada, maíz, trigo, frijol y pulque que se obtienen en considerable cantidad.

Tlaxcala no posee la variedad de climas que se observa en los demás Estados de la República, y por eso su flora es pobre en especies; en cambio los cereales obtienen rendimientos asombrosos y poco comunes en el mundo.

La minería es nula en este Estado y la ganadería tiene poca importancia.

IV. *División política, población, gobierno y hacienda.*— Está dividida esta entidad mexicana en seis distritos, que son: Morelos al N., Juárez al E., Ocampo al O., Zaragoza al S. y Cuauhtemoc é Hidalgo al centro. Las cabeceras de estos distritos, su población comparada en 1892 y 1895, fecha del último censo, razas que la componen y municipalidades que comprende cada uno de aquéllos son los siguientes:

Distritos	Municipalidades	POBLACIÓN	
		En 1892	En 1895
Hidalgo, Cabecera la ciudad de Tlaxcala.	Tlaxcala, Apetatitlán, Chiautempan, Contla, Ixtacuixtla, Lardizabal y Panotla. (1 ciudad, 1 villa, 36 pueblos, 18 bar- rios, 15 haciendas y 29 ranchos).	Habitantes de raza blanca	4.246
		» » mixta	10.834
		» » indígena	20.164
			35.244
Juárez, Cabecera la ciudad de Huamantla.	Huamantla, Ixtenco, Zetlaltepec, Cuapiaxtla, El Carmen, Atlzayan- ca, Terrenate y Tzompantepec. (1 ciudad, 11 pueblos, 19 barrios, 39 haciendas y 29 ranchos).	Habitantes de raza blanca	4.377.
		» » mixta	9.676.
		» » indígena	21.932.
			32.985
Zaragoza, Cabecera el pueblo de Zacatelco.	Zacatelco, Tejuyanco, Teolocholco, Tetlatlahuca, Nativitas, San Pablo del Monte y Xicohtencatl. (33 pueblos, 26 barrios, 15 haciendas y 1 rancho).	Habitantes de raza blanca	3.843
		» » mixta	11.659
		» » indígena	16.970
			35.472
Morelos, Cabecera el pueblo de Tlaxco.	Tlaxco, Tetla y Atlangatepec. (3 pueblos, 2 barrios, 15 haciendas 14 ranchos).	Habitantes de raza blanca	5.394
		» » mixta	3.867
		» » indígena	8.254
			17.515
Ocampo, Cabecera Calpulal- pan.	Calpulalpan, Españita y Hueyotli- pan. (10 pueblos, 3 barrios, 18 haciendas y 16 ranchos).	Habitantes de raza blanca	883
		» » mixta	2.123
		» » indígena	16.506
			19.512

Cuauhtemoc, Cabecera Cuauhte- moc.	Cuauhtemoc, Xaltocan, Yauhque- mehecan, Sta. Cruz de Tlaxcala y Xaloxtoc. (17 pueblos, 9 barrios, 14 haciendas y 10 ranchos).	Habitantes de raza blanca	1.638	15.558	17.915
		» » mixta	4.655		
		» » indígena	9.265		
		TOTALES.	156.286		

La capital del Estado es la antigua ciudad de Tlaxcala, donde residen los Poderes Públicos formados por una Cámara Legislativa, un Tribunal Superior de Justicia y un Gobernador encargado del Ejecutivo cuyo puesto desempeña el Sr. Coronel D. Próspero Cahuantzi.

En los distritos reside la autoridad en los Jefes Políticos y en los alcaldes municipales de los pueblos.

Las rentas del Estado alcanzan á 200.000 pesos anuales y las municipales á 50.000 poco más ó menos, que constituyen grandes ingresos dada la pequeñez del territorio y su poca industria. La cuarta parte de las primeras se invierten en el sostenimiento de la instrucción pública y el resto en las atenciones de la Administración y otros servicios.

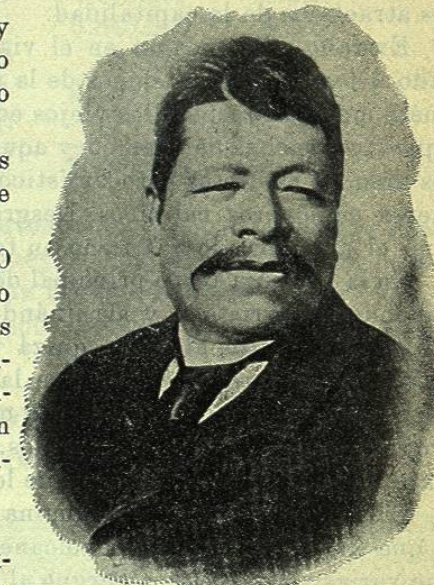

CORONEL D. PRÓSPERO CAHUANTZI
Gobernador del Estado de Tlaxcala

V. *Instrucción pública.*— Cuenta Tlaxcala con un establecimiento de enseñanza por cada 604 habitantes, número el más satisfactorio de cuantos arroja la estadística escolar de la República, ó sea con 276 escuelas que se dividen en las siguientes clases:

	ESCUELAS				CLASES		
	Niños	Niñas	Mixtas	Total	1.ª	2.ª	Prof.
Sostenidas por el Estado . . .	166	77	»	243	241	2	»
» por particulares . . .	15	11	»	26	33	»	»
» por el clero . . .	2	4	»	6			
» por asociaciones . . .	1	»	»	1			
SUMAS . . .	184	92	»	276	274	2	»

La asistencia media es de 10.133 alumnos á las escuelas oficiales y de 790 á las particulares. En estos datos que tomamos del Anuario de Estadística del Ministerio de Fomento llama la atención el hecho de no haber escuelas mixtas en el Estado.

VI. *Industria y Comercio. Poblaciones principales.*— El comercio del Estado carece de importancia como no la tiene tampoco la industria si exceptuamos las fábricas de hilados y tejidos que hay en la municipalidad de Xicotencatl, distrito de Zaragoza.