

Interesante á los padres de familia

**Específico Protector de la Infancia**

Dr. SHELBERG



Marca de Fábrica

Vegetal en su género. Inofensivo en su naturaleza. Admirable y seguro en sus resultados.

Es el único regulador de las funciones del niño en la época peligrosa de la dentición.

Cura infaliblemente el insomnio. El llanto y la inquietud irascible de los niños. Las convulsiones. El cólico ó aventamiento doloroso. El vómito. Las deposiciones y trastornos digestivos. Las consecuencias de mamar los niños después de una cólera de las madres, y en éstas impedirá aquellos efectos. Los niños que lo han usado en la infancia adquieren una adolescencia saludable y una juventud vigorosa.

Realizando el gran consejo de prudencia: que es mejor y más fácil precaver las enfermedades que curarlas, produce en las familias la economía en médicos y botica.

No es una medicina de especulación sino de resultados verdaderamente benéficos. Veinte años de experiencia y la satisfacción de las familias que lo usan son su justificación.

Cada frasco lleva un método explicativo.]

Para garantía del público, se hace saber que esta medicina ha sido descubierta, experimentada y preparada por el

**Dr. Ignacio M.ª Montaña**

de la Facultad de México.

Se vende al precio de 1.25 el frasco.

Único depósito: San José el Real, bajos del n.º 20

Vayreda y C.ª «El Arte Cristiano», Olot, provincia de Gerona (España). Véase Apénd. B.

## ESPECÍFICOS

Amezcuca Moreno José M.ª, Alcaicería 11.  
Beltrán Hnos., Chavarría 19.  
Montaña José M.ª, S. José el Real 20.

## EXPRESS (Véase Transportes)

## FARMACÉUTICOS

Aguayo Justo, 1.ª de la Constancia 7.  
Aguilar José M., Puente de Sta. María 4.  
Aguilar Ramón.  
Albarrán Agustín, 2.ª de la Merced 13.  
Alcántara Rafael.  
Alcázar Leodegario, Moras 1.  
Alejandri Jesús M.ª, Camarones 3.  
Almaraz Andrés, San Fernando 44.  
Alonso Merced, Soledad 4.  
Altamirano Alejo, Puente de Jesús 8.  
Alvarez José Encarnación, 5.ª de Humboldt 2.  
Arellano Manuel, Puente del Fierro 7.  
Arévalo Ricardo, Portillo de S. Diego 3.  
Ariza Juan N., 1.ª de Sto. Domingo 4.  
Armendáriz Eduardo, Ratas 2.  
Arroyo José A., Arco de S. Agustín 3.  
Arteaga y Talán Ramón, 5.ª Ancha 2611.  
Atoche Joaquín L., Popotla.  
Aveleyra Tomás, Alfaro 9.

Avila Miguel, 2.ª Ribera de S. Cosme 38.  
Barradas Francisco, S. José el Real 18.  
Barriga José T., Escalerillas 11.  
Beguerisse Alejandro, Puente S. Francisco 16.  
Bernal Francisco G., Mariscala, Botica.  
Betancourt Rosalino, Hotel Central.  
Borja José M., 2.ª Sta. Catarina 3.  
Burgos Jesús C., S. Juan de Dios 3.  
Bustillos Francisco, Tacuba 7.  
Calderón Manuel R., Guadalupe Hidalgo.  
Calderón y Díaz Antonio, 2.ª de Mesores 22.  
Cabañas y Múzquiz Juan B., Hospicio de San Nicolás 6.  
Calderón Ramón, Puente de Jesús 8.  
Carmona Juan, Estampa de Jesús María 14.  
Carrillo Gabriel, 3.ª de S. Juan 1.  
Carrillo Gabriel C., Polilla 8.  
Carrillo Jesús, Hospital Militar.  
Carrillo Pedro A., Estanco de Mujeres 2.  
Casas Tomás, 2.ª de la Amargura 7.  
Centeno Joaquín, 2.ª de Sta. Catarina 3.  
Cervantes Eduardo, Puente de Tezontlale 3.  
Cervantes Faustino, Celaya 3.  
Cervantes Teófilo, Acequia 12.  
Cervantes Silva Andrés, 1.ª de S. Lorenzo 1.  
Chávez Jesús, Ignacio Ramírez 1017.  
Cienfuegos Francisco, 1.ª del Rastro 7.  
Covarrubias Luis F., Sta. María, Botica.  
Crespo Miguel, Puente del Cuervo 7.

Delgado Altamirano Rafael, Patoni 4.  
Díaz López Ramón, Flamencos 5.  
Dominguez Enrique, 4.ª de Zarco 1.  
Dominguez Polo Miguel, Cerca de Santo Domingo 11.  
Enciso Luis, Plazuela de la Palma 2.  
Escota Rafael, 2.ª del Reloj 9.  
Espino Barros Carlos, 1.ª Ancha 9.  
Espinosa Manuel M., Cocheras 15.  
Estrada Francisco J., S. Felipe de Jesús 24.  
Ezcurdia Luis de, 2.ª Ancha 3 y 4.  
Fernández de Jáuregui Manuel, Coliseo Nuevo.  
Flores Treviño Ismael, Puente del Cuervo 3.  
Fuente Sóstenes, Cuadte. de Sta. Catarina 14.  
Gama Mucio (hijo), 1.ª del Rastro 5.  
Gaona Francisco, Berdeja 13.  
Gaona Juan B., 2.ª de S. Lorenzo 19.  
Garcés y Liz Norberto, Tacubaya.  
Garcés y Liz Rafael, Tacubaya.  
García José Higinio, Callej.º de Camarones 18.  
García Flores Felipe, Rejas de la Concepción 7.  
García de León Emigdio, Sta. Clara 5.  
García Petronilo Guillermo, Camarones 16.  
Godoy Alvarez Silvestre, 7.ª Magnolia 421.  
Gómez Tagle Isidoro, 3.ª de la Magnolia 21.  
Gómez Virgen Francisco, Plazuela de Villamil, Botica.  
González Ruiz Ignacio, Hospicio S. Nicolás 19.  
González Vázquez Ignacio, Nueva del Rastro 1.  
González Valentín, 2.ª de la Verónica 1.  
Gordillo Francisco B., Alhóndiga 8.  
Guerra Antonio H., Hospital Juárez.  
Guerrero Agustín, 1.ª de la Industria, Botica.  
Guerrero Daniel, Cerca de Sto. Domingo 11.  
Gutiérrez Refugio, Tacubaya.  
Hernández Adrián, 1.ª de S. Juan 6.  
Hernández Juan B., 1.ª de la Amargura 4.  
Herrera Alfonso, 3.ª Sta. María de la Ribera 6.  
Herrera Alfonso, L., id. id.  
Herrera Jesús, Jesús 5.  
Herrera Gutiérrez Mariano, Plazuela de los Angeles 62.  
Herrera y Maldonado Mariano, 4.ª de la Mesqueta 34.  
Hesles José, Machincuepa 7.  
Huacuja Franc.º, Espalda de la Misericordia 6.  
Huacuja Lamberto, Talavera 8 1/2.  
Huacuja Luis G., 2.ª de la Pila Seca 7.  
Huacuja Rafael, Espalda de la Misericordia 9.  
Iriarte Manuel, 1.ª de la Amargura 7.  
Jiménez Jesús, 5.ª de Zaragoza 59.  
Kaska Francisco, 2.ª de Plateros 4.  
Kentzler Emilio, Sta. Isabel 10 1/2.  
Lasso de la Vega José M., Cerbatana 9.  
Lelo de Larrea Félix, S. Pedro y S. Pablo 5.  
León Alberto, 2.ª de Tezontlale 4.  
Limón Francisco, Pulquería de Palacio 3.  
Limón Gabriel, id. id.

Liz Benjamín, Nuevo México 6.  
Liz Francisco F., 2.ª de Mesones 21.  
López Rómulo, 2.ª de la Magnolia 43.  
López Valdés Ignacio, Moras 4.  
Lozano Francisco, Sta. Ana 7, Botica.  
Lozano y Castro Mariano, Tacubaya.  
Lucio Víctor, Ramón Guzmán 1025.  
Luna y Drusina Fernando, 3.ª Zaragoza 1 1/2.  
Llamas Francisco, Plazuela Villamil, Botica.  
Maldonado y Sousa Manuel, 5 Mayo, Botica.  
Margáin Jesús M., Callejón de las Cruces 7.  
Marín Crescencio, 2.ª del Fresno 1.  
Marín Hidalgo Nicolás, 5.ª de Mina 17.  
Martínez Agustín, Escalerillas 11.  
Martínez Jesús, 1.ª de S. Lorenzo 16.  
Martínez Valadés Manuel, 1.ª Calle Ancha 1 1/2.  
Mayora Martín, 2.ª de las Artes 2.  
Maza Manuel, 5.ª del Reloj 2.  
Medina Ezequiel, Tacubaya.  
Mena Antonio A., 4.ª de la Magnolia 37 1/2.  
Mendizábal de la Torre José, Cerca de Santo Domingo 11.  
Meza Gutiérrez José, Donceles 28.  
Monroy Antonio, 1.ª del Reloj 9 1/2.  
Monterrubio Tomás, Plaz.ª Salto del Agua 5.  
Morales Adolfo, Estampa de Jesús M.ª 2.  
Morales José D., 2.ª de Vanegas 9.  
Moreno Brígido, Pulquería de Palacio 14.  
Mota Juan, Puente del Carmen 11.  
Mucel Marcelo, Puente de Peredo 4.  
Münch Hermann, 5 de Mayo 17.  
Munguía Luis G., 2.ª de la Santísima 3.  
Muñoz Vicente, 2.ª de Sto. Domingo 6.  
Nájera Ant.º A., Cerrada de la Misericordia 3.  
Navarro Francisco, Real de Sta. Ana 7.  
Navarrete Ricardo M., Ciegos 3.  
Nieto Luis, Estampa de la Misericordia 6.  
Nolasco Petronilo, Portillo de S. Diego 12.  
Noreña Manuel, 2.ª de Soto 116.  
Noriega Juan Manuel, Estampa de Jesús 3.  
Noriega Tomás, Hospital de Jesús.  
Ochoa Mariano, Puente de la Misericordia 12.  
Olmedo y Lezama Joaquín, Mariscala, Botica.  
Oñate M. Raymundo, Puente del Fierro 9.  
Oropeza Marcial, 1.ª de Lerdo 1314.  
Ortega Daniel, 1.ª del Indio Triste, Botica.  
Oviedo Montenegro Manuel, Guad. Hidalgo.  
Padilla Jenaro, Refugio, Hotel.  
Páez Rafael, 3.ª de Soto 17.  
Pardo y García Bernabé, 2.ª Ribera de San Cosme 3836.  
Patiño Jacinto, 1.ª de la Merced 22.  
Payró Agustín, Callejón de Sta. Clara 3.  
Peña Alfaro León, Tacuba, Villa de.  
Pérez Luis F., Montealegre 8.  
Pérez Ricardo, 1.ª Ribera de S. Cosme 8.  
Pimentel Gabriel, 3.ª de Zarco 5.  
Ponce Mateo, 1.ª de Sta. Catarina 3.



Portillo Alberto del, Estampa Jesús María 13.  
Prado Ramón N., Puente Sto. Domingo 1 1/2.  
Puente Enrique G., Cerbatana 16.  
Ramírez Agustín, 3.ª del Ciprés 5.  
Ramírez Juan M., Plazuela de S. Fernando 2.  
Ramos Joaquín, S. Felipe Neri 2.  
Rangel Amado F., 4.ª de Santa María de la Ribera 2300.  
Rascón Manuel, 3.ª de S. Juan 1.  
Raso Emilio del, 2.ª de S. Juan 3.  
Revueltas Juan N., Jesús 11.  
Reyes José Julio, 3.ª del Ciprés 1.  
Reynoso Alfonso M., 2.ª del Reloj 3, Botica.  
Río de la Loza Francisco, Avenida Penitenciaría 2531.  
Río de la Loza Maximino, Talavera 3.  
Salcedo Lázaro, Estampa de S. Lorenzo 4.  
Sánchez José, Bajos de Portaceli 13.  
Sánchez Arévalo José, Calzada de Sta. María 6.  
Sánchez y Lemus Manuel, Bajos Portaceli 13.  
Sandoval Miguel, Hotel del Refugio.  
Santamaría Jesús, Pulquería de Palacio 3 1/2.  
Saucedo José Trinidad, Hotel Colón.  
Schmidt Emilio, 8.ª de Guerrero 6.  
Schmitz Adam, Hospital Real 1.  
Solórzano Angel, 2.ª de Guerrero 1328.  
Solórzano y Arriaga Francisco, S. Bernardo 13.  
Solórzano Mariano, Chavarría 6.  
Toussaint Eugenio, 2.ª del Rastro 2.  
Tricio Salvador, 2.ª de las Damas 5.  
Urbina Manuel, 3.ª de S. Juan 1.  
Uribe Alejandro, 2.ª de S. Francisco 7.  
Uribe y Troncoso José, Ratón 12.  
Urueta Bernardo, 2.ª de la Independencia 6.  
Valverde Manuel, Leandro Valle 5.  
Vargas José H., 1.ª de Mesones 21.  
Vargas Víctor, Andalecio 5.  
Vázquez Miguel, Hospicio de S. Nicolás 18.  
Velasco Quiroz Angel, 2.ª Ribera S. Cosme 39.  
Velázquez Cipriano, S. Camilo 7.  
Vélez Adalberto, Montealegre 8.  
Villagrán Sabino, Portillo de S. Diego 11.  
Villegas Rendón Enrique, 2.ª de Tezontlale 4.  
Zamora Daniel, Tenexpa 3 1/2.  
Zúñiga Miguel, 1.ª de Sta. Catarina 4.

## FERRETERÍAS

(Véase *Mercerías y Ferreterías*)

## FERROCARRILES

Central Mexicano, de México a Paso del Norte.  
Administración y Estación en Buenavista.  
Sucursal en la Plazuela Guardiola.  
Mexicano, de México a Veracruz. Administración y Estación en Buenavista, Sucursal Gante, 1.  
Del Distrito (C.ª Limd.) Dirección general, 2.ª calle Artes 2099. Gerente, H. P. Bradford.

De Hidalgo y del Nordeste, línea principal de México a Pachuca. Administración, calle Cordobanes, 5, Estación en Peralvillo. Gerente, Gabriel Mancera.

Internacional Mexicano y Sud Pacífico, de C. Porfirio Díaz a Durango. Oficina en México, Plazuela de Guardiola.

Interoceánico de Veracruz a México y Tlalcahuacán. Administración y Estación en San Lázaro. Oficina sucursal en la calle Gante esquina a la de Independencia. Gerente general, Mr. G. M. Stewart.

Mexicano del Sud, de Puebla a Oaxaca. Oficina en México, Medinas, 6.

México a Cuernavaca y al Pacífico. Estación en Buenavista. Oficina central, Encino 505.

Nacional Mexicano, de México a Laredo y Corpus Christi. Administración y Estación en Colonia, Paseo de la Reforma. Superintendente general, Mr. E. N. Brown. Oficina de fletes y pasajes, Coliseo Nuevo 421.

De Xico y S. Rafael. Oficina, Angel 2. Administrador, Manuel Delgado.

## FLORES ARTIFICIALES (FÁBRICAS DE)

Ducasse Sucesores A., Empedradillo 10. (Véase la página 778.)

Tenconi y C.ª C., 2.ª S. Francisco 7.

## FOTOGRAFÍAS

Aguirre y Ramos, 1.ª Ribera S. Cosme 8.

Baquedano Natalio, Alcaicería 6.

Boli B. P., Sta. Isabel 4.

Bousot Carlos, Arco S. Agustín 16.

Brique A., S. Andrés 17.

Carbajal Enrique, Sepulcros Sto. Domingo 11.

Cebrián Eugenio, Coliseo Viejo 14.

Esperón Fermín, Puente Correo Mayor 4.

García María de Jesús, S. Felipe Neri 14.

González M., 2.ª Plateros 10.

Herrera Alfredo, 1.ª Guerrero 11.

Jiménez Agustín, Puente Correo Mayor 5.

Lange Emilio, 3.ª S. Francisco 1.

Martínez Andrés, Escalerillas 14.

Maya y Sciandra, Alcaicería 17.

Mora Octaviano, 2.ª S. Francisco 4.

Olmos y C.ª Salvador, Refugio 14.

Ortiz P., Cuadrante Sta. Catarina 5.

Orozco Alberto, 1.ª del Rastro 2032.

Riverroll Ramón F., Revillagigedo 2.

Rodríguez José, Joya 8.

Schlatmann Hnos., Espíritu Santo 1.

Torres Hnos., 3.ª S. Francisco 1.

Torres Manuel, 2.ª Plateros 2.

Urbina Joaquín, Carmen 1.

Valleto y C.ª, 1.ª S. Francisco 14.

Velázquez Gonzalo, S. Miguel 3.

Veraza Luis L., Balvanera 15.

Waite C. B., 1.ª S. Cosme 8 1/2.

Wolfenstein Sucesores, 2.ª Plateros 4.

## FOTOGRAFÍAS (ARTÍCULOS PARA)

American Photo Supply Co., 3.ª S. Francisco 1.  
(Véase la página 774.)

Spaulding Sucesor D. S., Cadena 23.

## FUNDICIONES

Regovich Juan Exconvento S. Fernando.

Belmont y Hno. Pedro, 3.ª Soto 67.

Charretón Hnos., 2.ª Revillagigedo 24.

Chacón Manuel, Victoria 15.

David Hipólito, Callejón Illescas.

Empresa de hierro galvanizado (S. A.), gerente C. B. Brisbin, 1.ª Providencia 6.

Espinosa de los Monteros Filomeno, Sapo 2 1/3.

Fundición Artística Mexicana (S. A.), 1.ª Viena.

García y Zamudio, 2.ª Salto del Agua 71.

Jiménez é hijo Patricio, Recabado 4.

Johnston J. B. W., 6.ª de Alzate.

Ledesma Andalecio, 1.ª Vanegas 3.

Marshall y C.ª, 1.ª Ayuntamiento 648.

Phillipps Tomás, 2.ª Delicias 2.

Pino Francisco, Garrapata 727.

## GALONERÍA

Carbajal Antonio, Flamencos 4. (Véase la página 792.)

## GALETAS (FÁBRICAS DE)

Alvarez y Masini Sucesores, 1.ª Guerrero 10.

Mancebo y C.ª A., 1.ª de Zarco 3.

Noweda Simón, Pueblita 3146.

Sánchez y Fernández, Arcos de Belem 25 (Véase las páginas 761 y 814).

## GANADOS (COMPRA Y VENTA DE)

Alentá Ramón, Plazuela Necatitlán 1.

Cofiño Lucas, Callejón del Caballete.

Durán Armas Jesús, Jesús 8 (Véase la pág. 789).

Gómez R. y J., S. Felipe Neri 16 1/2.

González Blanco Manuel, S. José de Gracia 10.

Valverde Constancio, Espalda de los Gallos 6.

## GÉNEROS DE PUNTO

(Fábricas de camisetas, medias, etc.)

Cinca y Salvans «La Unión», Lecumberri 3.

Chauvet y C.ª Max, «El Fénix», Calle Sur 95.

Lassé González M., 9.ª Violeta 12.

Peláez Pedro, «La Corona», 4.ª Calle Ancha.

Reinoso Luis G., Ascensión 2.

## GRABADORES EN METAL

Daniel D. W. Mc. 2.ª Dolores 1.

Fouard Juan, 1.ª Independencia 5, con fábrica de sellos de goma y metal.

Gaitán Juan, Alcaicería 8.

Mosser Luis, Alcaicería 25, con fábrica de sellos de goma y metal.

Pastrana G. R., Espíritu Santo, letra J.

Plummer Martín L., 2.ª S. Francisco 7.

Posada J. G., Sta. Inés, 5.

Ramírez y Soriano, S. José el Real, 14.

Rivera Nestor, Nuevo México 11.

Robertson Francisco E., 5 de Mayo 9.

Salgado Silverio, Aguila 18.

Soriano P. L., Sta. Teresa 1.

Vega Fernando, Puente del Fierro 4.

## HIELO (FÁBRICAS Y DESPACHOS)

Aguirre Rafael, Puente del Correo Mayor 11.

García J., Moneda 8.

García Zúñiga Miguel, Zaragoza 8.

Rosa Miguel de la, Puente Alvarado, 4.

Serrano Pedro, Ex Hospital de S. Lázaro, Plazuela de la Concepción, Cadena y Damas,

Puente de Jesús Nazareno, Roldán 8, Salto

de Agua y Tecpan de S. Juan, despachos.

Serrano y Castillo, S. Juan de Dios y 1.ª de

Soto, Sto. Domingo y Celaya, Pilaseca y San

Lorenzo, despachos.

Zepeda Enrique V., Puente Alvarado 3 1/2.

## HIERRO GALVANIZADO

Empresa de hierro galvanizado (S. A.), 1.ª Providencia 6.

## HILADOS Y TEJIDOS

(Fábrica de mantas y percales estampados)

Compañía Industrial S. Antonio Abad, fábrica en la Calzada de S. Antonio Abad; despacho S. Agustín 2.

Cobián Feliciano, fábrica «S. Fernando», en

Tlalpam; despacho, Tiburcio, 21.

Dachary y C.ª J., fábrica «La Abeja»; despacho, Lerdo 2.

Compañía Industrial de Hilados «El Salvador», gerente Luis Barroso, Cocolmecca.

Compañía Industrial de Orizaba, Don Juan

Manuel 22.

Chávez Máximo, Cerrada S. Rafael 2863.

Chávez Pilar, 1.ª Callejón S. Antonio 1.

Martínez Arauna Francisco, fábrica «La Maravilla», despacho 3.ª Orden, S. Agustín 3.

Meyran, Donnadien y C.ª, fábricas «Sta. Teresa» y «La Magdalena», despacho, 1.ª Monterilla 1.

Robert y C.ª S. «La Hormiga», Portal Flores 3 y 4.

Sainz Ricardo, fábrica «La Fama Montañesa» en Tlalpam. Despacho, 5 de Mayo 2.

## HILO PARA COSER

Bussing y C.ª Guillermo, Veracruz.

Dunbar Diego S., Don Juan Manuel, 23.

Chadwick and Bro. Jaime, S. Agustín 5.

## HOTELEROS Y CASAS DE HUÉSPEDES

## Hoteleros

América, 2.ª Monterillo 10.

Americano, Gante 402.



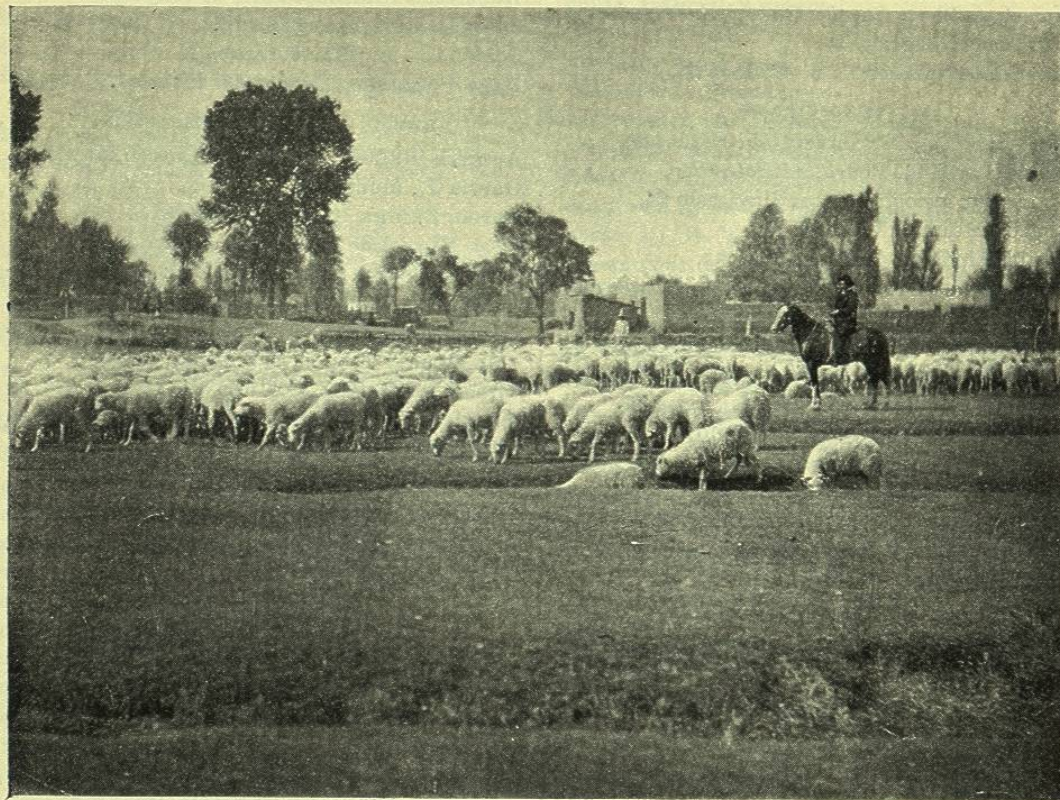

# Manuel González Blanco

Compra y venta de  
GANADO LANAR Y VACUNO,  
LANAS Y GRASAS

DESPACHO:  
Cuadrante de San Miguel, núm. 4  
APARTADO 124 MÉXICO D. F.



Del Bazar, Espíritu Santo 8.  
Bella Unión, Palma 7.  
Buenavista, Estaciones 2006.  
Cántabro, Avenida 5 de Mayo 5.  
Comonfort, 5 de Mayo 168.  
Central, Escalerillas 20.  
Colón, S. José el Real 21. Propietario, JESÚS HERNÁNDEZ.  
Del Coliseo, Coliseo Nuevo 10.  
Del Comercio, 5 de Mayo 12.  
De Francia, Profesa 1.  
De la Estrella, Refugio 19.  
France, prop.º José Paredes. Cádiz (España). (Véase el Apéndice B.)  
Du Louvre, Espíritu Santo 2. (Véase la página 780.)  
Guillow, S. José el Real 23.  
Guardiola, 1.ª S. Francisco 13.  
Gran Sociedad, S. Agustín 14.  
Humboldt, Jesús Nazareno, 1027, T. 927.  
Iturbide, 1.ª S. Francisco 12.  
Del Jardín, 1.ª Independencia 5.  
Juárez, Tacuba 25.  
Nuevo Mundo, Coliseo Viejo 22.  
Ópera Vergara, 13.  
S. Agustín, Bajos S. Agustín 4 1/2.  
S. Carlos, Coliseo Nuevo 241.  
Sanz, Mariscala 2.  
Del Seminario. Ex Seminario 1.

#### CASAS DE HUÉSPEDES

American House, 3.ª Independencia 12.  
Aveyra Bernardino, 2.ª de las Damas 2.  
Borigner Enriqueta, Arco S. Agustín 16.  
Calderón José, Refugio 15.  
Consonno Anita, Betlemitas 11.  
Cobos Javier de los, Real de Sta. Ana 4.  
González Guadalupe, 2.ª Monterilla 12.  
Martínez Encarnación, S. Ildefonso 9.  
Miranda Luis, Escalerillas 20.  
Muñoz Torres, Perpetua 6 1/2.  
Nava Paula, Aguila 22.  
Parra Carlos, Sta. Inés 4.  
Rodríguez Juana, Tiburcio 11.  
Tarditti E., Coliseo Viejo 5.  
Vilallonga Juan, Coliseo Viejo 5.  
Zuleta Felipa, S. Agustín 1.  
Zepeda Soledad, Tlapaleros 19.

#### IMPERMEABLES

Carbonell y Pascual José, Barcelona (España).  
Véase Apéndice B.  
Thiery Juan, Calzada de la Viga 11.

#### IMPRESAS Y LITOGRAFÍAS

Adalid Rosendo, 2.ª S. Ramón 7.  
Adalid Heriberto, 1.ª Vanegas A.  
Agueros Victoriano, Leandro Valle 1.  
Aguilar Ortiz J. M., Sta. Catalina 1.



#### AGENCIA TIPOGRÁFICA

Prontitud, Elegancia y Corrección

Francisco Díaz de León

IMPRESOR

Esquina del 5 de Mayo

y Callejón S.a. Clara.

Impresiones para el comercio, las minas y los ferrocarriles.— Esquelas y Circulares, Tarjetas de visita, de aviso y para volos.

Esta Agencia gira por cuenta exclusiva del antiguo tipógrafo

Francisco Díaz de León

y se encarga de toda clase de impresiones.

De venta: **Códigos vigentes**

Ediciones oficiales



Aguilar Vera y C.ª Juan, Sta. Isabel 9.  
Aldasoro C., Mariscala 5.  
Araluce Ramón de S. N., Sta. Clara 18 1/2.  
Arellano Francisco R., Ortega 35.  
Arena, Heredia y C.ª, Coliseo Viejo 24.  
Azcorve y Gayoso, Mariscala 1.  
Barbero Juan E., Ocampo 2 1/2.  
Brito Esteban R., Centro Mercantil 2.º 26.  
Busto José del, Aguila 12.  
Buxó y C.ª J., 1.ª Mesones 19.  
Casas Luis B., 4.ª 5 de Mayo 19.  
Compañía Editora «El Mundo» S. A., Tiburcio 20.  
Compañía Editorial Mexicana, Coliseo Viejo 17.  
Cuadriello y C.ª P., 2.ª Independencia 2.  
Cuenca y C.ª Emilio, 2.ª Salto del Agua 11.  
Cueva Ramón, Seminario 3.  
Díaz de León Francisco, Callejón de Santa Clara y 5 de Mayo.  
Escalante y Priesgo Ignacio, Hospital Real 3.  
Flores Juan, S. Felipe de Jesús 2.  
Garduño y Sevilla, Victoria 22.  
González F., Callejón Betlemitas 206.  
Guerrero Amado, Ortega 5.  
Gutiérrez y C.ª Sucesores, Meleros 11.  
Herrera Gerardo M., Balvanera 18.  
Hoeck y C.ª, F. P., Betlemitas 6 y 1.ª S. Francisco 12.  
Huerta Gabriel, Callejón Cazuela 2.  
Hull Printing Co., S. Juan de Letrán 5 1/2.