

Gluck Isidro, 3.^a S. Francisco 6.
Opticos de «King», 2.^a Plateros 3.

ORNAMENTOS PARA IGLESIAS

Aralnce Ramón de S. N., Callejón Sta. Inés 5.
Fabre Remigio, 1.^a Plateros 2.
Gusi Hijos de Miguel, Barcelona (España).
(Véase Apéndice B.)
Pérez y C.^a Primitivo, 1.^a de Plateros.
Signoret y Honorat, «Al Puerto de Veracruz»,
2.^a Monterilla y Capuchinas.

PAPEL DE TODAS CLASES (FÁBRICAS)

Agullana Clemente, representante de la fábrica
La Vasco-Belga, Barcelona. (Véase Apéndice B.)
Benfield Juan M., fábrica en Belem. Despacho:
Palma 13.
Compañía de las fábricas «San Rafael» y anexas
S. A. Despacho: Angel 2.
Lengo Miguel, representante de la fábrica *La Navarra*,
Barcelona. (Véase Apéndice B.)
Meyran, Donnadien y C.^a, fábrica «Santa Teresa»
en Tizapam. Despacho: Refugio 21.
Rodríguez y C.^a Feliciano, fábrica de «Peña Pobre».
Despacho: S. Agustín 12.

PAPELERÍAS

Arena, Heredia y C.^a, El Lápiz del Aguila.
Calle Coliseo Viejo 24.
Benfield Juan M., Palma 13.
Garduño Eduardo, Coliseo Viejo 15.
Hock F. P., S. Francisco, Hotel S. Carlos.
Lions H., Coliseo Viejo 6.
Lüder Federico, Coliseo Viejo 23.
Martín Luis, Coliseo Viejo 15.
Monturiol, Sucesor, Coliseo Viejo 9.
Maza y C.^a, «LA CARPETA», *Coliseo Viejo 2.*
Murguía Eduardo, Coliseo Viejo 4.
Sainz Ricardo, 1.^a 5 Mayo 2. «El Libro Mayor».
Sánchez, Ramos y C.^a, Pta. Espíritu Santo 3.

PAPEL TAPIZ (FÁBRICAS Y DESPACHOS)

Arce Francisco A., Sta. Clara 22.
Arnaldo L. G., 5 de Mayo y Palma.
Brilanti J., 2.^a del 5 de Mayo 3.
Dalhaus Emilio, 1.^a S. Juan 14.
Delarue E., Empedradillo 4.
Doizelet Leopoldo, Ortega 27.
Hillebrand y C.^a E., 2.^a Plateros 9.
Huguenin Carlos, Zuleta 15.
Labadie y C.^a Sucesores, Profesa 5.
Pellandini Claudio, 2.^a S. Francisco 10.
Rochet N., 1.^a del Factor 5.

PARAGÜERÍAS

Cabas María, Cuadrante S. José 2.
El Palacio de Hierro (S. A.), S. Bernardo y
Callejuela.

Estayolo Francisco, 1.^a Pilaseca 9.
Faudon y C.^a L., 1.^a Monterilla 2.
Lagrove é hijos Viuda de P., 2.^a Plateros 8.
López Alberto, 1.^a Mesones 16.
Lojeda G., Aguila 19.
Martínez Trinidad, 2.^a Chiquihuiteras 1814.
Pardal y C.^a F., Coliseo Nuevo 1, y 1.^a de San
Francisco 13.
Reynand y C.^a A., Portal Flores y Callejuela.
Sánchez Luisa, Seminario 1.
Santos y Fernández, Refugio 14. *La Rambla.*
Staiolo Francisco, 1.^a Pilaseca 9.
Signoret, Honorat y C.^a, 2.^a Monterilla y Ca-
puchinas.

PARTERAS

Aguilar A., Carmen 1.
Alimenti María, Quemada 10.
Angeles Pinita, Berdeja 7.
Anguiano Mariana, Moras 6.
Areizaga V. de Juárez María, Escalerillas 11.
Aristizabal María, 1.^a Salto del Agua 44.
Arredondo Adelaida, 1.^a Aven. Paz 3 1/2.
Arroyo de Ruiz Josefa, 2.^a Tezontlale 4.
Audelo Carmen, Rejas S. Jerónimo 3.
Avila Concepción, Correo Mayor 4 1/2.
Ayala de Gutiérrez Luisa, Mariscala 10.
Baez de Guerrero Berta, 5.^a Reloj 3.
Barón Susana, Polilla 1.
Barragán Sabina, 2.^a Puente Blanco 8.
Barrientos María, S. Ildefonso 9.
Bobadilla Adelaida, Montealegre 7.
Bravo Rómula, Sapo 24.
Brito Victoria, Puente Quebrado 30.
Bustamante Juara, 2.^a Pilaseca 3.
Bustos Rafaela, Puente Amaya 9.
Camargo Concepción, Zapateros 4.
Cánovas Domitila, Calle Verde 3.
Carmona Dolores, Sapo 23.
Caro de Castillo Julia, Sapo 22.
Carrillo Sara, 3.^a S. Juan 14 1/2.
Carrion Enriqueta, Plaz.^a Arbol 558.
Casarrubia Jesús, Sta. Efigenia 3 1/2.
Castellón Julia, Puente S. Pedro y S. Pablo 4.
Cervantes Marta, 2.^a Amargura 3.
Cervantes Natalia, Puente Quebrado 10.
Cesar de Casasola Isabel, 3.^a Vanegas 9.
Cicardo Apolinaria, 7.^a Moctezuma 77,
Córdoba Teodora, Tabaqueros 7.
Cortés Soledad, Parados 2.
Crespo de Elzaurdia Rosa, 1.^a S. Lorenzo 3.
Dávalos Paz P. de, 1.^a Mina 1419.
Díaz de Díaz Ramona, 4.^a Ancha 6.
Diosdado Luciana, Ciegos 7.
Diosdado Micaela, Ciegos 7.
Dorantes Refugio, Puente Monzón 8.
Echauri Luisa, 1.^a Merced 25.
Falcón Ponciana, S. Juan de Letrán 2.

Fernández Concepción, 2.^a Humboldt.
Fernández Juana, Puente Alvarado 2.
Fernández Julieta, 2.^a del Rastro 2.
Fernández María, Polilla 8.
Fernández Pilar, 1.^a Amargura 1 1/2.
Flores Ana, Callejón del Pinto 8.
Fonseca Inés, Cuadrante Sta. Catarina 13.
Fonseca María G., 8.^a Zarco 2307.
Fuentes Juventina, S. Hipólito 43.
Fuentes de Paz Vicenta, Cuad. Sta. Catarina 14.
Galicia Dolores, Perpetua 8 1/2.
Galicia María de Jesús, 1.^a Chiquihuiteras 24.
Garcés Soledad, Pulquería dePalacio 13.
García Angela, 5.^a Moctezuma 619.
García Ibáñez Luisa, S. Hipólito 12.
García y Tamayo María, Plaz.^a Zaragoza 60.
Gasca Jesús, Soledad de Sta. Cruz 15.
Gasca Soledad, Hoacalco 2.
Gasca M.^a del Refugio, Cerca Sto. Domingo 8.
Gómez de Fernández Juana R., Portillo San
Diego 12.
Gómez Felipa S. de, Cerrada Misericordia 172.
Guarneros Sotero, 1.^a Indio Triste 2.
Gutiérrez Luz, Portillo Sto. Diego 10.
Gutiérrez María Luz, 2.^a Guerrero 1323.
Hernández Hermilinda, Empedradillo 3.
Huerta Pomposa, Alegría 2.
Iglesias María Felipa, Progreso 5.
Jiménez Josefina, 2.^a 5 de Mayo 13.
Jiménez María, 7.^a Camelia 1054.
Jiménez de Muñoz María, Ancha 6.
Lara María, 4.^a Allende 115.
Legorreta Concepción, Escalerillas 7.
López y Goytia Flora, 12.^a Violeta 628.
López Luisa, 2.^a S. Lorenzo 22.
López Sara, 2.^a S. Ramón 6.
Loya Julia, 2.^a Independencia 8.
Manjarrez Vicenta, S. José 1 1/2.
Manzano Rosario, Nahuatlato 10.
Márquez Antonia, 1.^a Independencia 4.
Martínez del Campo Dolores, D. Toribio 19.
Medina Paz, 5.^a Guerrero 2518.
Mendoza Laura, Sapo 7.
Miranda Loreto, Quesadas 1.
Molina Angela, Portillo de S. Diego 11.
Monasterio Angela, Jesús 6.
Montaño María, 2.^a Sta. María de la Ribera 1.
Morquecho Guadalupe, S. Juan de Dios 2.
Muñoz Ledo María, 2.^a Pilaseca 3.
Muro Cipriana del, Tacuba 25.
Nápoles Petra, Hoacalco 2.
Nolam de Quintana Lina, Tacubaya.
Novoa M., 1.^a Hidalgo 3.
Ocadiz Soledad, 2.^a Ancha 7.
Olmos Josefa, S. José de Gracia 5.
Orozco Antonia, 4.^a Independencia 7.
Orozco Jesús, 1.^a Mesones 6.
Ortiz Dolores, 1.^a Independencia 20.

Ortiz Micaela, 2.^a Pilaseca 3.
Oscoy Herlinda, 3.^a Sor Juana Inés 3.
Parra Manuela, S. Felipe de Jesús 16.
Pastoni Laura, 2.^a Salto del Agua 54.
Patiño Carmen, 1.^a Merced 22.
Pérez Concha, S. Miguel 579.
Pérez de León J., 3.^a Ancha 1620.
Pérez de Tapia G., Puente Sta. María 2.
Pipián Matilde de E., Peredo 2.
Portilla Susana, Callejón del Pinto 2.
Pozo Vicenta del, Puente Alvarado 3.
Prado L. María, Puente Quebrado 14.
Ramírez é Ibarzábal María, Regina 1.
Rechy Soledad, Aguila 18.
Rodríguez Cesárea, Puente del Fierro 8.
Rodríguez Feliciano, Espalda Misericordia 4.
Rodríguez Julia, Monserrate 1.
Rodríguez María, Alfaro 14.
Rodríguez Petra, Nuevo México 4.
Rollán de Robledo Constanca, Hospicio de
S. Nicolás 2.
Romano Luz, 2.^a Amargura 4.
Rosado de Orozco Esther, Patoni 8.
Rubio de Valencia María, S. Juan de Dios 4.
Sancha Luz de la, Tepozán 3.
Sánchez Isabel, Tarasquillo 1.
Sánchez Rómula, D. Toribio 16.
Sandoval y Rojas Concepción, Tacuba 25.
Salazar Petra, 2.^a Ayuntamiento 1.
Santamaría Joaquina, Sapo 3.
Sardaneta María Dolores, 1.^a Verónica 6.
Simons Brígida, Jardín Pacheco 631.
Soriano Ana María, Arco S. Agustín 6.
Tello Soledad, Victoria 4.
Tello Natalia, Puente Quebrado 5.
Tinturier Concepción, 1.^a S. Juan 3.
Torre V. de Rodríguez Cruz de la, Calle Nueva 7.
Vargas María F., 1.^a Necatitlán 6.
Vaca Margarita, Niño Perdido 1.
Valadez María de Jesús, Estanco de Hombres 12.
Velázquez Clotilde, Nuevo México 4.
Vera Herlinda, Estampa de Santa Teresa la
Nueva 1.
Visoso Asunción, Sapo 24.
Zepeda Paula, Leandro Valle 4.

PASAMANERÍA (FÁBRICAS DE)

Aberg y C.^a O. H., Callejón del Ratón 2.
Arellano y Graver, Plazuela Regina 8.
González José, 4.^a del Fresno 2.
Gutiérrez Tomás, Callejón Magueyitos 9.
Hover Oscar, Callejón del Ratón 2.
López Demetrio, S. José de Gracia 1.
Mejía Amador, 3.^a S. Juan 1609.
Ortiz Joaquín, Puente Alvarado 28 1/2.
Valdés E., Jesús 2.
Zetina C. B., Paseo Bucareli 12.

EL PROGRESO MEXICANO

Gran Fábrica de Cordones y Pasamanería
de José González

4.^a Calle del Fresno, n.º 2 MÉXICO D. F.

Esta casa cuenta con las máquinas más modernas para la fabricación de toda clase de cordones y pasamanería fina y corriente, por cuya razón sus artículos son los mejores en su clase.

Los pedidos se sirven con la mayor prontitud y por Express los foráneos.

SE ENVÍAN MUESTRARIOS Á QUIEN LO SOLICITE

PASTAS ALIMENTICIAS (FÁBRICAS DE)

Bracamontey C.ª G., 5.^a Ancha y Campo Florido
Cortés José, Gallas 4 1/2.
García Albina, Gallas 4 1/2.
González Concepción, 2.^a Puente Blanco 22.
Hernández Carlos, Callejón Triunfo 1.
Marcué Alejandro, Puente del Fierro 3.
Munguía y C.ª Juan, Niño Perdido 35.
Pérez Jesús, 4.^a de Zarco 36.
Sánchez y Fernández, fábrica «La Florida»,
Arcos de Belem 25. Ap. 640. (Véase las pá-
ginas 761 y 814).

PATENTES Y PRIVILEGIOS

(AGENCIAS PARA LA CONSECUCCIÓN DE)

Algara y Verdugo, Cordobanes 12.
Agencia Macín Sucesores, Seminario 1.
Body y C.ª Andrew, Betlemitas 12.
Castañeda F., Seminario 5.
Castro Hesiquio, Puente del Fierro 3.
Dinkins H. C., Gante 11.
Garrett Warren, S. Juan de Letrán 4.
Guevara y C.ª José, Montealegre 709.
Lebrija y Arriaga, Cadena 17.
León y C.ª Miguel A., 2.^a del Reloj 10.
Marquet José, Callejón Sta. Clara 7.
Múgica y C.ª, 2.^a S. Francisco 7.
Paso L. del, Moneda 7.
Quintana M. J., Hospicio S. Nicolás 1109.

Ramos Arispe Rafael, Banco Hipotecario (alt.)
Symonds Luis C., Cadena 19.
Silíceo Luis, Sta. Isabel 11.

PELETERÍAS Y CORAMBRERÍAS

Aceves y Pascal, Bajos Portaceli 4.
Acosta Cayetano, Bajos Portaceli 7.
Arellano Arcadio, Vergara 9.
Arredondo Guillermo, Portaceli 11.
Auberg Luis, Jesús Nazareno 1.
Castillo Camilo A. del, Bajos Portaceli 10.
Castillo Francisco, 2.^a Avenida Lerdo 16.
Cazares Josefa, Puerta Falsa Sto. Domingo 2.
Cogordán y C.ª, Bajos Portaceli 2.
Chacón Gabriel, Parque del Conde 15 y Coliseo 11.
Domínguez Marciano, Parque del Conde 13.
Fernández Gervasio, Montón 1.
García y C.ª A., 2.^a del Factor 2.
González Enrique, Parque del Conde 17.
Horn y C.ª A., S. Bernardo 12.
Hurtado Atanasio, Bajos Portaceli 6.
Lahirigoyen y C.ª G., S. Salvador el Seco.
Mejía Santos, Jesús Nazareno 4.
Moreno Agapito, Parque del Conde 17. (Véase
la pág. 794.)
Moreno Gabriel H., «El Elefante», calle Jesús
Nazareno, letra E.
Moreno y C.ª Eduardo, «El Mercurio», Jesús
Nazareno 5.

Morales Antonio, Portaceli 4.
Müller y C.ª E. (Sucesores), Vergara 11.
Olivares Genovevo, Manito y Quemada.
Padilla Francisco, Parque del Conde 16.
Pichardo Agustín, Jesús Nazareno 4.
Ramírez Policarpo, Estampa Jesús y Parque
del Conde.
Reboulet y Müller, Vergara 11.
Reynaud y Sallés Sucesor, Jesús Nazareno 1.
Ruiz Pedro, Jesús Nazareno 1.
Sánchez Francisco, Bajos Portaceli 5.
Segura Manuel, Jesús Nazareno 4, y Parque
del Conde 708.
Trujano L., Parque del Conde 19.
Vega Atanasio, Parque del Conde 3.

Vega Francisco, Puente Blanco 4.
Vega Manuel, Jesús Nazareno 4.
Zetina C. B., Jesús Nazareno 12.

PELUQUERÍAS Y BARBERÍAS

Acuña Rafaela, Mariscal 6.
Antuñano Aurelio, Gante 402.
Arteaga Jesús, 2.^a Manzanares 19.
Arechaga José E., León 2.
Arrieta Guadalupe, Rebeldes 14.
Avila Atanasio, Escondida 1.
Bedolla Vicente, Alhóndiga 1.
Bobadilla Ramón, 2.^a Sto. Domingo 10.
Cajiga Antonio, Portillo S. Diego 17.
Castro Jenaro, Guadalupe 10.

EL SURTIDOR — CAYETANO ACOSTA

Bajos de Portaceli, núm. 7. = MÉXICO, D. F.

Gran almacén de peletería, zapatería y talabartería

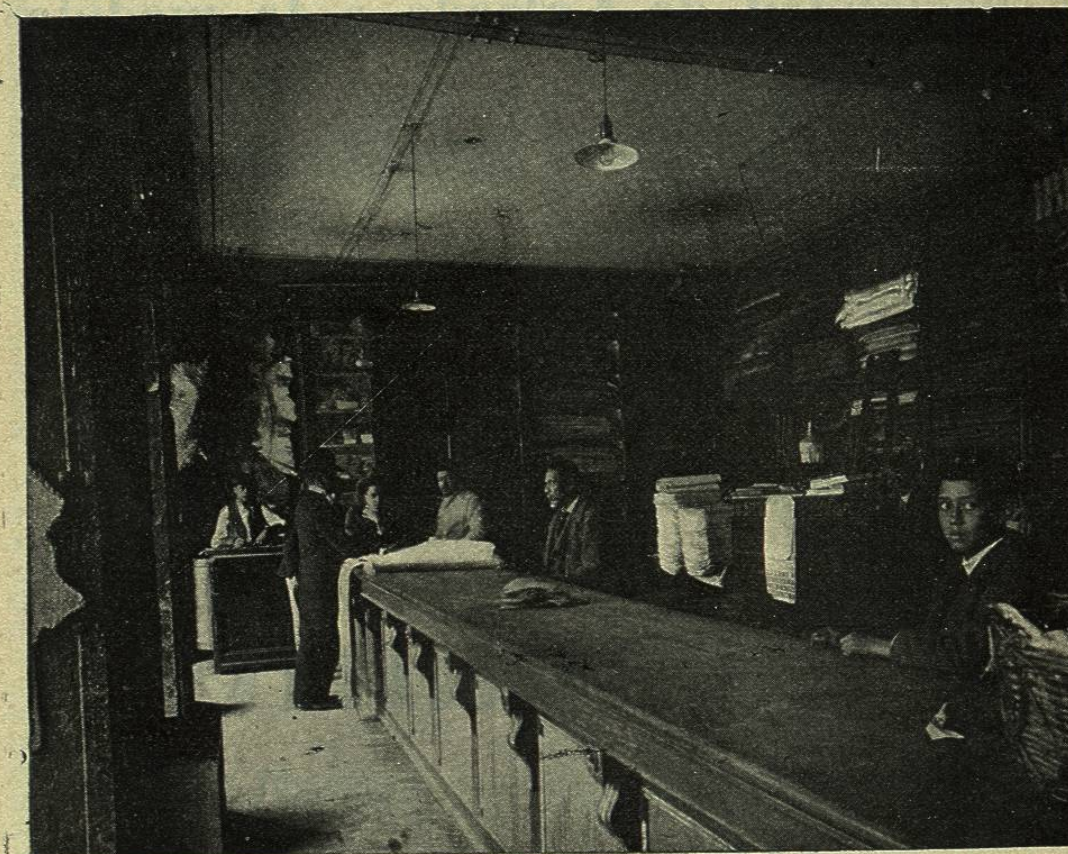

Interior de la peletería EL SURTIDOR

Ventas por mayor y menor.—Completo surtido de pieles extranjeras y del país
ESPECIALIDAD en cueros de timbres Oaxaqueños y Cuautla para sillas de montar
A PRECIOS SIN COMPETENCIA



GABRIEL H. MORENO

COMERCIANTE

y fabricante de Calzado por mayor

PELETERÍA EXTRANJERA Y DEL PAÍS

por mayor y menor

Especialidad de Calzado á la medida

Alfilerillo	Peales
Cintas	Timbres
Resortes	Gamuzas
Mantas	Charoles
Megis	Silleros
Cabras	Cenefas
Cañamo	Chagrín
Botones	Marroquín
Vaquitas	Tafilete

El Elefante

Jesús Nazareno, letra E.

Apartado postal 580

MÉXICO D. F.



LA IMPORTADORA

GRANDES ALMACENES

DE

Pieles, Efectos de Zapatería

Y

CALZADO DE TODAS CLASES

por mayor y menor

REBOULET Y MULLER

Vergara, núm. 11

Apartado postal, 849

MÉXICO D. F.

SUCURSAL:

1.ª del Factor, n.º 7.—MÉXICO

Contreras Manuel, Jesús Nazareno 4.
 Dávalos Faustino, Portillo S. Diego 18.
 Dávalos Faustino, 2.ª Reloj 5.
 Dávalos Félix, Balvanera 10 1/2.
 Díaz del Campo Jesús, Est. Jesús 2.
 Egniluz Tomás, Universidad.
 Escalona Juan, 2.ª 5 Mayo 16.
 Espino Carlos, Real Sta. Ana 2, y Puente Tezontlale 6.
 Fernández Manuel, 2.ª Factor 8.
 Fernández Manuel, 1.ª Factor 9.
 Flores Francisco T., Puente Balvanera 5.
 García Ignacio, 1.ª Mesones 9.
 Gómez Antonio, Escondida 8.
 Gómez Antonio, 2.ª S. Juan 8.
 Gómez José, 1.ª Mesones 15.
 González Fernando, Cerca Sto. Domingo 17.
 González Jesús, Balvanera 4.
 Guerrero Joaquín, 3.ª S. Juan 1622.
 Guerrero Miguel, 1.ª Damas 2.
 Hernández Serafín, 4.ª Reloj 9.
 Jáuregui Guillermo, Joya 2.
 Jiménez Vicente, 2.ª Amargura 2.
 Juárez Ramón, 1.ª Manzanera 16.
 Juárez Silvestre, Jurado 1.
 Lara Juan, 2.ª Estaciones 4.
 Lara Pedro, 1.ª Soto 5.
 Leal Ramón, Bajos S. Agustín 3.
 Loza Blas de la, Est.ª Balvanera 1 y otras.

Maldonado Francisco, 9.ª Camelia 638.
 Mariche Martín, Bajos S. Agustín 2.
 Molina Benigno, Sta. Clara 2.
 Montero Pedro, Escondida 2.
 Montiel A., Seminario 7.
 Morán Luis, Real Sta. Ana 3.
 Ortega Jesús, Esp. Balvanera 3.
 Palma Miguel, 1.ª Merced 6.
 Peña Miguel, 3.ª Ancha 17.
 Pérez José, 1.ª Manzanera 12.
 Pérez José, S. Felipe Neri 123.
 Picazo Francisco, Monserrat 19.
 Pinzón Juan B., Sta. Inés 4.
 Ramírez Juvencio, 1.ª Reloj 10.
 Ramírez Pantaleón, Escondida 8.
 Rebollar Julián, 8.ª Guerrero 99.
 Reynoso Juan I., Moneda 6.
 Rodríguez Francisco, Puente Quebrado 29.
 Rodríguez Guillermo, 2.ª Indio Triste 6.
 Romero Honorio, S. Andrés 1.
 Rosas Jesús, 3.ª Soto 2.
 Rosales Simón, Rejas S. Jerónimo 6.
 Salazar Federico, 1.ª Peralvillo 13.
 Sánchez Felipe, 2.ª Soto 5.
 Sánchez Felipe, 2.ª Soto 2.
 Sánchez Felipe, 1.ª Reloj 11.
 Sánchez Refugio, Ramón Guzmán 808.
 Tercero Tránsito, 3.ª Peralvillo 11.
 Torres Antonio, Escondida 8.
 Torres Manuel, Zuleta 12.
 Trujillo Abundio, 1.ª Avenida Paz 8.
 Vanegas Antonio, Seminario 9.
 Varela Ignacio, Puente Jesús 6.
 Varela Manuel M., Correo Mayor 2.
 Vargas Miguel, 2.ª Vanegas 8.
 Vázquez Enrique, 1.ª Guerrero 8.
 Vázquez José, Plazuela Ave María.
 Velasco Ant.ª Vda. de Espino, 1.ª Pila Seca 8.
 Velázquez Francisco, Concepción 6.
 Velázquez Miguel, Esclavo 5 1/2.
 Villanueva Mariano, Cerca S. Lorenzo 29.
 Villegas Eleuterio, 7.ª Guerrero 1329.
 Wandenverigaer Isabel G. de, Gante 402.

PERFUMERÍAS (FÁBRICAS Y DESPACHOS)

Bacha y C.ª Sucesores, Donceles 29.
 Compañía Industrial Mexicana, Ex Convento S. Lázaro.
 Díaz González Pomposo, Nuevo México 11 1/2.
 Faudon y C.ª, Tlapaleros 20.
 Kuri Primos, Aguila 24.
 Labadie y C.ª Sucesores J., 3.ª de S. Francisco 5, Droguería «La Profesa», representantes del Eau de Suez.
 Liesta y Pont, Flamencos 5.
 Malavehar Sucesores, Verde 2 1/2.
 Mestres María, Coliseo Viejo 11 y 2.ª Damas 7.
 Novaro, Wiener y C.ª, 2.ª Aztecas 4.