NOTA.

La necesidad de insertar en nuestro periódico muchos documentos oficiales, cuya importante publicacion se ha detenido ya mucho tiempo, y otras ocupaciones preferentes de la imprenta, nos privan por ahora de la satisfaccion de dar á luz á continuacion de esta memoria histórica, la última parte en que su apreciable autor ha hecho una recapitulacion de los hombres célebres que intervinieron en la conquista de la N. Galicia y en la fundacion y gobierno de sus primeros establecimientos, una coleccion de anécdotas curiosas, y un excelente ensayo sobre las reformas y mejoras que pueden hacerse en las misiones.—*EE.*

INDICE.

	pag.ª
Introduccion	III.
LIBRO PRIMERO.	
Parte geológica de estos estados	1
Corografia de los mismos	3
Origen, caracter y costumbres de sus habitantes	11
Naciones, su religion y política	15
Sistema y órden que llevaron en su conquista los españoles	22
LIBRO SEGUNDO.	
Conquista del reino de Colima	29
La del reino de Jalisco	34
Sale otra division conquistadora	41
Conquista del reino de Tonalán	53
Division del ejército y sus resultados	58
Nueva conquista de Jalisco	65
Forma que se le dió á lo conquistado	68
LIBRO TERCERO.	
Se establece el órden en la N. Galicia	75
Muerte de Pedro de Alvarado	81
Destruccion de las fortalezas de los indios sublevados	89
Fundacion de pueblos, villas y ciudades	97
Nueva forma del gobierno de N. Galicia	105
LIBRO CUARTO.	
Conquista de Sinaloa y Sonora	109
La de Zacatecas	118
La de Durango y Chihuahua	127
La de Coahuila y Tejas	133
La del N. reino de Leon y Tamaulipas	140
La del N. Méjico	144
La de las Californias	146
La del Nayarit	150
LIBRO QUINTO.	
Fundacion de la capital de N. Galicia	156
Gobierno y gavelas establecidas	159
Progresos de la religion	161
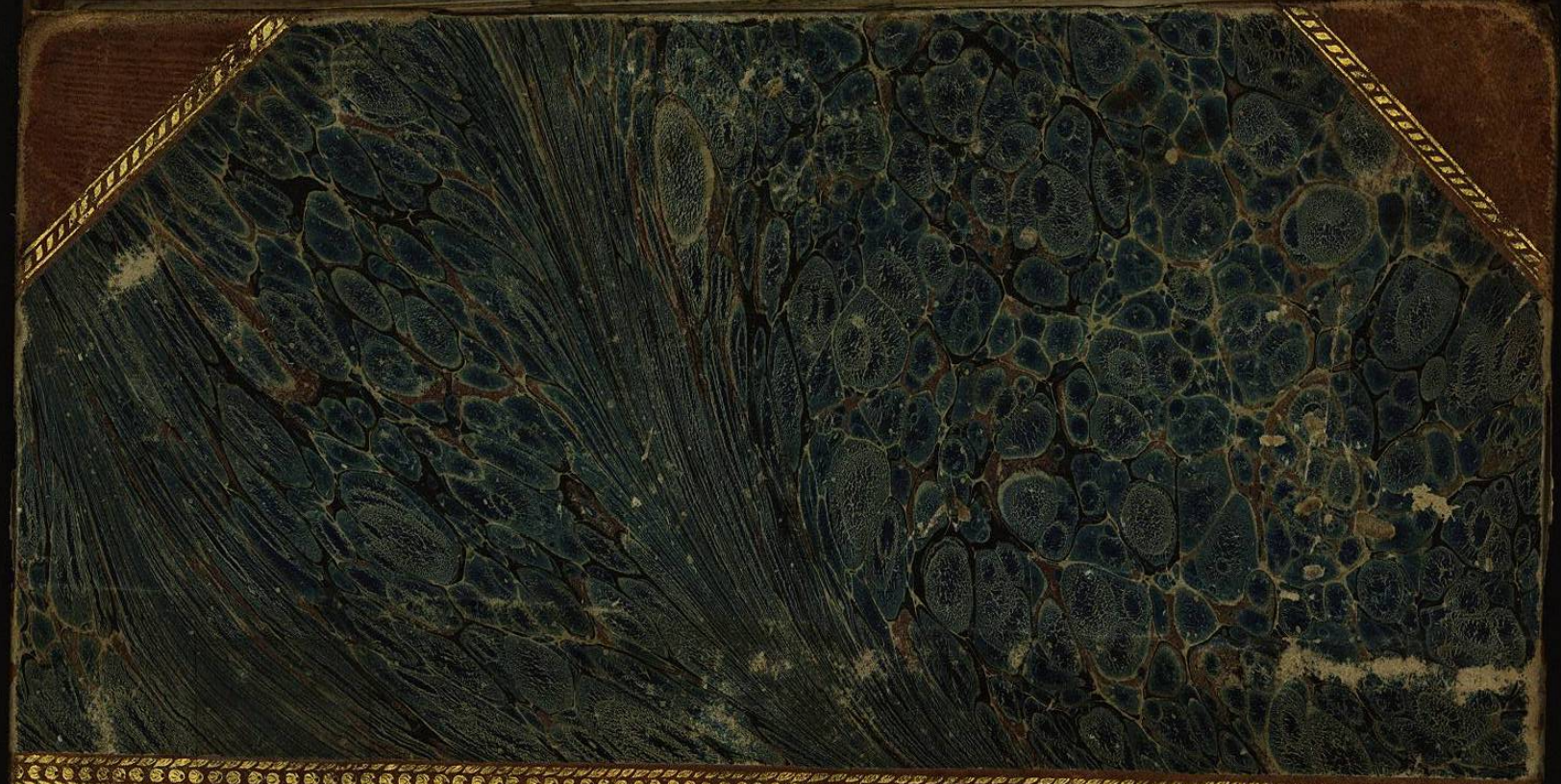
CAPILLA ALFONSINA
UANL