parte activa en todas estas mejoras. En fin, mi querido Haller, soy el hombre mas feliz del mundo."

"Ayer comí con nuestro antiguo amigo Cenobio, y hubiera deseado que vd. hubiese estado presente cuando le dije quién era el hombre en cuya compañía se hallaba. Creo que habria preferido estar á cien piés bajo de tierra. Pero en suma es un buen hombre el tal Cenobio á pesar de su profesion de contrabandista.

"Supongo que vd habrá sabido que nuestro antiguo amigo el padre fué muerto. Habia tomado el partido de Paredes contra el gobierno, pero lo cogieron en Querétaro y le ajustaron sus cuentas en lo que el diablo pestañea.

"Una palabra no mas, mi caro Haller: todos nosotros esperamos *su regreso*: la casa de Jalapa está pronta para recibirle: Doña Joaquina se acuerda mucho de vd., y espera *su regreso*. D. Cosme echa de menos todos los dias á Lupe, que es su predilecta, y *espera su regreso* El viejo Cenobio quiere saber de vd. precisamente cómo se hizo para cortar las cuerdas y escaparse del adobe, y para ello *espera su regreso*. Luz reclama á su Lupe y *espera su regreso*, y por último yo tambien *espero su regreso* con mayor impaciencia tal vez que todos los demas.

"No se haga vd. desear por mas tiempo y vuélvase pronto."—"Siempre vuestro.—Eduardo Clayley."

¿Deseas, lector, que tambien te hable de mi regreso? (1)

(1) Tengo á dicha poder decirte que ha mucho tiempo que el lector ha respondido afirmativamente á esa pregunta.
(*El autor*)

INDICE.

	Págs.
Capítulo I.—La tierra de Anáhuac.....	3
—— **II.**—Aventura con los criollos de la Nueva-Orleans.....	25
—— **III.**—La reunion de los voluntarios.	32
—— **IV.**—Estancia en la isla de Lobos..	40
—— **V.**—Historia del hotel de Georgia referída por el subteniente Sibley.....	45
—— **VI.**—Historia del guya-cutis contada por el mayor Twing.....	53
—— **VII.**—Encuentro de un esqueleto..	69
—— **VIII.**—Desembarque en Sacrificios.	78
—— **IX.**—Veracruz.....	86
—— **X.**—El mayor Blossom.....	95
—— **XI.**—Registro del chaparral.....	101
—— **XII.**—Encuentro de un caiman...	114
—— **XIII.**—D. Cosme Rosales.....	124
—— **XIV.**—Una comida mexicana.....	133
—— **XV.**—Un salon subterráneo.....	141
—— **XVI.**—El Norte.....	149
—— **XVII.**—Vuelve el buen tiempo....	154
—— **XVIII.**—Continúa la esploracion con una série de reflexiones.....	159
—— **XIX.**—Medio de domar un toro....	164
—— **XX.**—Encuentro con guerrilleros...	170
—— **XXI.**—Uno de los trabajos de Hércules.....	177

— XXII.—Esteaple chase..... 182
— XXIII.—Cuarto combate á larga distancia 189
— XXIV.—El socorro..... 201
— XXV.—El cocuyo..... 208
— XXVI.—Lupe y Luz..... 214
— XXVII.—Una noche agitada..... 219
— XXVIII.—La luz despues de las sombras..... 223
— XXIX.—Reveses y nuevo plan.... 230
— XXX.—Temeridad..... 236
— XXXI.—Un socorro caido del cielo. 240
— XXXII.—Un tiro en la sombra.... 251
— XXXIII.—Capturados por los guerrilleros..... 258
— XXXVI.—Viage á ciegas..... 266
— XXXV.—Nuevo modo de beber.... 271
— XXXVI.— Modo singular de leer una carta..... 278
— XXXVII.—La cobra capelo..... 282
— XXXVIII.—El cuartel general de la guerrilla..... 286
— XXXIX.—Galantería de Chan.... 295
— XL.—La danza de la tagarota..... 301
— XLI.—Un beso en la sombra..... 305
— XLII.—María de la Merced..... 312
— XLIII.—La persecusion 318
— XLIV.—Nuevo y terrible enemigo. 322
— XLV.—Batalla con los perros..... 327
— XLVI—Un estratagema indio..... 330
— XLVII.—Fulminados..... 335
— XLVIII.—Un puente de monos... 340
— XLIX.—Los jarochos 347
— L.—El padre Jarauta..... 353
— LI.—Colgados por los talones..... 360
— LII.—Corta pero terrible prueba.. 369
— LIII.—Una batalla á vuelo de pájaro..... 376
— LIV.—Modo singular de retirarse de un campo de batalla 381
— LV.—Una captura en grande..... 387
— LVI.—Duelo singularmente terminado..... 397
— LVII.—Dos soldados bandidos..... 403
— LVIII.—Dos oficiales calaveras... 409
— LIX.—El niño de Atocha..... 415
— LX.—La barranca..... 425
— LXI.—Ultimo esfuerzo 435
— LXII.—El adios 446

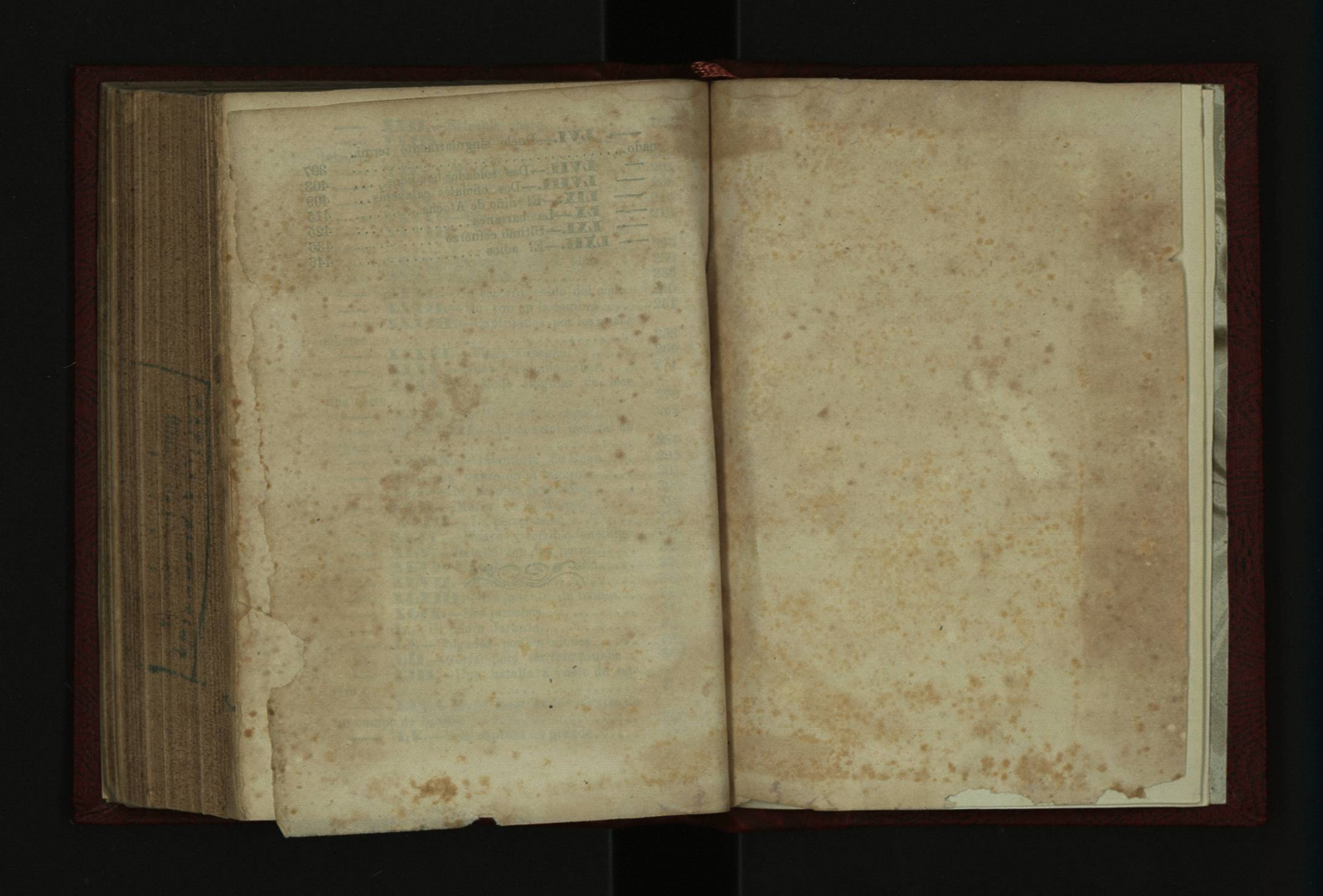

1020006349

CAPILLA ALFONSINA
U. A. N. L.

Esta publicación deberá ser devuelta antes de la última fecha abajo indicada.