

MIGUEL DE LA PEÑA

Deputy — Deputy — Deputy

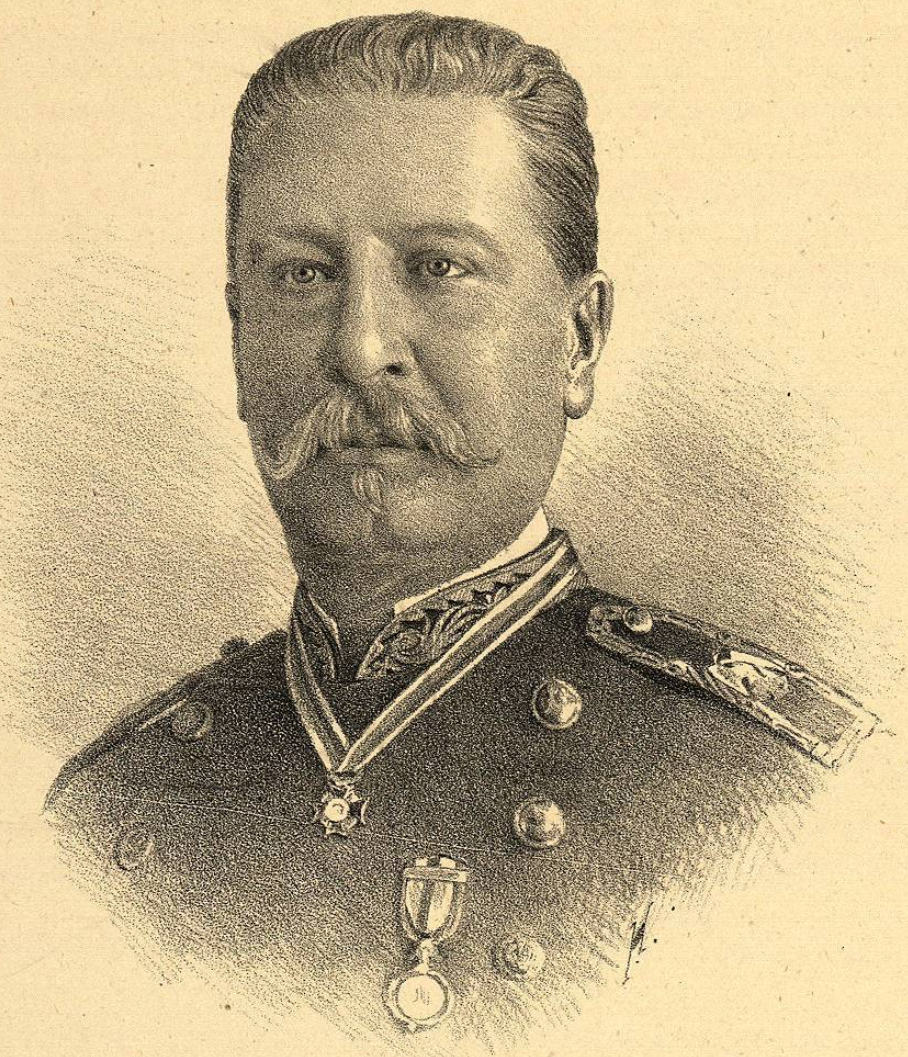

M. de la Peña

Miguel de la Peña comenzó su carrera en el año de 1847 durante la invasión norteamericana y se distinguió como soldado en varias batallas, entre otras en la batalla de la Vallée de México, en donde se herido y hecho prisionero. Perdida la Capital, ingresó a la guerrilla del célebre Padre Jarauta, en la que siguió combatiendo en los alrededores de la Capital hasta que el grupo de guerrilleros fué destruido en Zacualtipán. Terminada la guerra ingresó de suprema orden al Colegio Militar, en donde recibió la educación y conocimientos profesionales de aquella época, y de allí salió como sub-teniente a su antiguo batallón, marchando a Matamoros que se hallaba sitiado por los filibusteros. Filiado desde entonces en el partido liberal, tomó parte en el Plan de Ayutla a las órdenes del general Llave en Veracruz, partió de allí para la Frontera del Norte en donde hizo toda su carrera militar y regresó a México en 1882, electo Senador por el Estado de Tamaulipas. Al año siguiente fué nombrado Administrador de la Aduana marítima de Veracruz, cargo que desempeñó algun tiempo y el último año del período constitucional de la presidencia del general Gonzalez, fué llamado a ocupar la Secretaría de Hacienda en las circunstancias que vamos a relatar: el rápido desarrollo de México, las innumerables redes ferrocarrileras, la emisión de una nueva moneda y en fin, multitud de avances que por todas partes tuvo el país, produjeron como ha sucedido en todas las naciones en iguales circunstancias, un desequilibrio momentáneo que no era fácil preveer ni mucho menos evitar ni aun por los mejores econo-

Miguel de la Peña comenzó su carrera en el año de 1847 durante la invasión norteamericana y se distinguió como soldado en varias batallas, entre otras en la batalla de la Vallée de México, en donde se herido y hecho prisionero. Perdida la Capital, ingresó a la guerrilla del célebre Padre Jarauta, en la que siguió combatiendo en los alrededores de la Capital hasta que el grupo de guerrilleros fué destruido en Zacualtipán. Terminada la guerra il entra por ordre supérieur au Collège Militaire, où il fit ses études et acquit les connaissances professionnelles de l'époque. Il en sortit en qualité de sous-tenant, et avec son ancien batallón marcha vers Matamoros, qui était assiégé par les filibustiers. Affilié depuis lors au parti libéral, il seconda le plan d'Ayutla aux ordres du général La Llave à Veracruz, de là il partit pour la Frontière du Nord où il fit toute sa carrière militaire, et revint à Mexico en 1882, élu Sénateur par l'Etat de Tamaulipas. L'année suivante il fut nommé Administrateur de la Douane Maritime de Veracruz; il remplit ces fonctions pendant quelque temps, et dans la dernière année de la période présidentielle du général Gonzalez, il fut appelé au Ministère des Finances, dans les circonstances que nous allons rappeler. Le rapide développement du Mexique, les innombrables voies ferrées, l'émission d'une nouvelle monnaie et, enfin, une foule de travaux entrepris de tous côtés dans le pays, rompirent un moment l'équilibre, ainsi que cela est arrivé à toutes les nations dans de semblables circonstances; les plus grands économistes eux-mêmes n'auraient pu prévoir et encore moins éviter le fait, que nous comprenons

Miguel de la Peña began his career in the year 1847 during the North American invasion, when he distinguished himself taking part in several battles, among others that had in the Vallée of Mexico, when he was wounded and fell prisoner. When the capital was lost, he entered the guerrilla of the celebrated Father Jarauta, in which he continued fighting in the neighborhood of the capital, until that group of warriors was destroyed in Zacualtipán. When the war terminated he entered the Military College by order of the government; there he received the education and professional knowledge of that time, and thence he left as sublieutenant of his old battation and marched to Matamoros, that was then being besieged by filibusters. Since then he has been a member of the liberal party and has favored the Ayutla plan under the orders of General La Llave in Veracruz. He thence left for the Northern frontier where he made all his military career. He returned to the city of Mexico in 1882, being elected Senator by the State of Tamaulipas. On the following year he was appointed Custom House Collector of the Maritime Custom House of Veracruz. He held this office for some time and during the last year of the administration of President Gonzalez he was called to perform the duties of Secretary of Treasury under the circumstances that we about to state. The rapid development of Mexico, the memorable railroad lines, the issuance of a new coin and lastly numerous advances made every where through the country, brought about as it has happened in all nations in similar circumstances a momentary unbalancing that