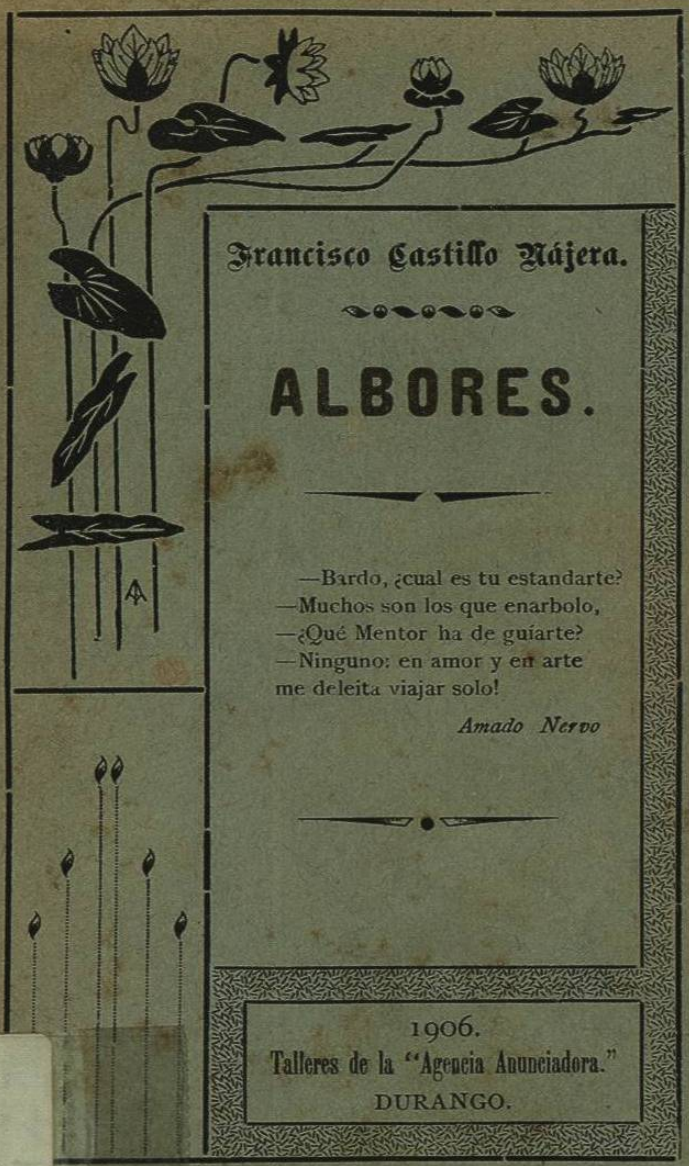

Francisco Castillo Nájera.

ALBORES.

—Bardo, ¿cual es tu estandarte?
—Muchos son los que enarbolo,
—¿Qué Mentor ha de guiarte?
—Ninguno: en amor y en arte
me deleita viajar solo!

Amado Nervo

1906.
Talleres de la "Agencia Anunciadora."
DURANGO.

Q7297
C3553
4

-1 III-5
3

PQ
.C
A4

1020019880

86-1 FL

Francisco Castillo Nájera.

ALBORES.

—Bardo, ¿cual es tu estandarte?
—Muchos son los que enarbolo,
—¿Qué Mentor ha de guiarte?
—Ninguno: en amor y en arte
mé deleita viajar solo!

Amado Nervo,

1906.

Editado en los Talleres de la "Agencia Anunciadora"

DURANGO.

31691

PQ7297
.C3553
A4

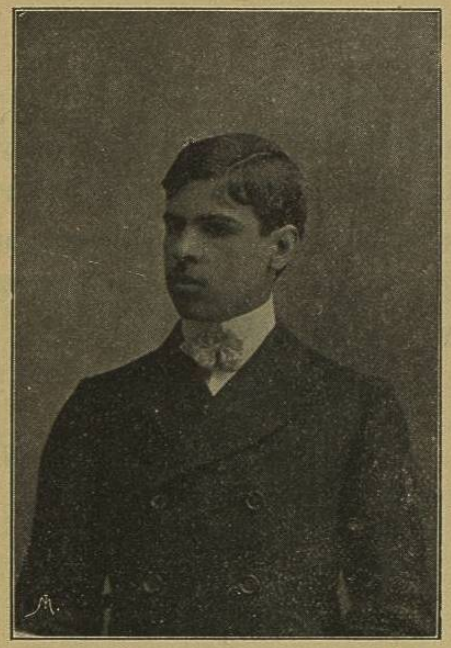

A los redactores de "Renacimiento", recuerdo afectuoso y Castillo Nájera

Vgo. Dic. 30 de 1905.

Los pocos conocimientos de mis veinte años disculparán los defectos de mis rimas, las que he publicado solamente porque muchos de mis amigos me han animado y me han ayudado para que lo haga.

Durango, Diciembre de 1905.

F. C. N.

CAPILLA ALFONSINA
UANL
FONDO LITERATURA
22802

EN TINIEBLAS.

¿A donde vamos, juventud presente,
Sin un sol que ilumine nuestra vida,
A donde vamos, con la fé perdida,
Nuestras místicas flores marchitadas
Y en el alma cadáver la creencia?
¿Qué puede sostenernos y guíarnos
En la senda fatal de la existencia?
Por darnos el saber, por darnos ciencia
[redacted] Los hombres del ayer, los que hoy llamamos
Generación pasada
Mataron nuestro credo religioso,
No debes de creer, todo es mentira!
Tal fué la religión que nos legaron!
Creyendo nada más lo positivo,
Nos dejaron sin luces en el alma,
Que siempre necesita
La llama de la fé—llama bendita—
Creyendo que la ciencia era bastante,
Derribaron los templos seculares
Y al Dios que se ostentaba en los altares
En trozo de materia convirtieron!
La dulce religión y su belleza
Que en la infancia nos dieran los hogares,
Mas tarde nos quitó el Positivismo
Y la venda cayó . . . ¡cuánta tristeza
Sentimos al romperse el blanco velo,