

MEROUVEL.

FIÈBRE DE UNO

PQ2625

.E53

E548

V.1



1020027057

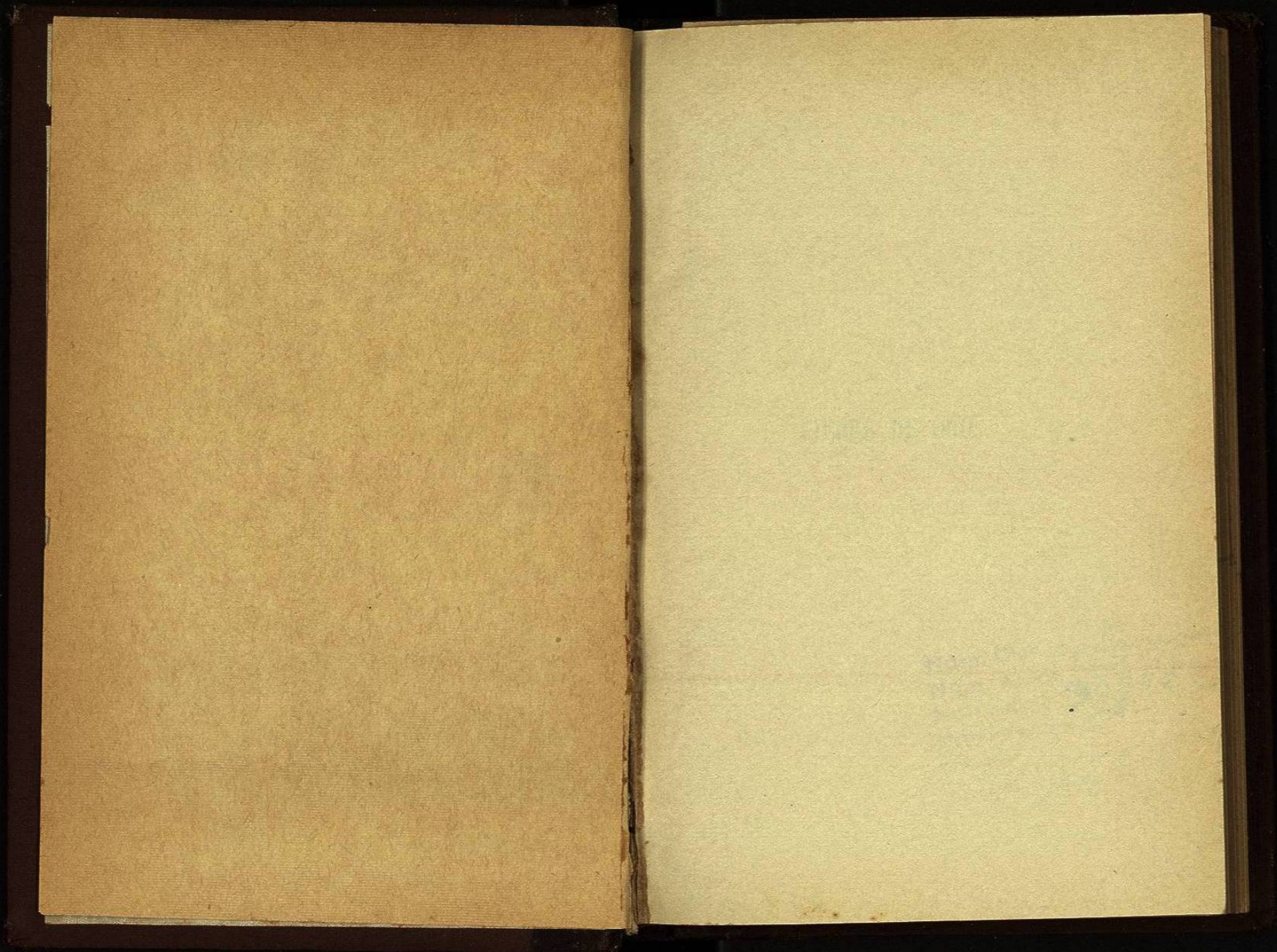

FIEBRE DE ORO.

Núm. Clas. <sup>N</sup> M 567  
Núm. Autor 30552  
Núm. Adg. 8  
Precedencia \_\_\_\_\_  
Precio \_\_\_\_\_  
Fecha 1899  
Impreso \_\_\_\_\_  
Lugar \_\_\_\_\_

BIBLIOTECA DE «EL COSMOS EDITORIAL»

# FIEBRE DE ORO

NOVELA ORIGINAL DE

CHARLES MEROUVEL

VERSIÓN CASTELLANA

DE

«EL COSMOS EDITORIAL.»

TOMO PRIMERO.

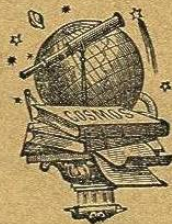

MADRID

«EL COSMOS EDITORIAL»  
MORÓN, PASTOR Y COMPAÑÍA  
63, Cardenal Cisneros, 65

UNIVERSIDAD DE NAVARRA  
BIBLIOTECA UNIVERSITARIA  
85590  
ALFONSO X  
1600.1625 MONTECA

30552

823  
M.

PA 2625

E 53

F 548

v. 1

*Prohibida toda tra-  
ducción y reproducción.*

*Es propiedad.*

*Queda hecho el depó-  
sito que marca la ley.*



BIBLIOTECA UNIVERSITARIA  
"ALFONSO REYES"  
FONDO RICARDO COVARRUBIAS

MADRID.—Imprenta de LA CORRESPONDENCIA DE ESPAÑA.

## PRIMERA PARTE

### I

#### El crimen de Jaime Fugeret.

Las cercanías de Rennes son preciosas, están pobladas de bonitas granjas, en las cuales parece reinar el bienestar, rodeadas de campos bien cultivados, cortadas por innumerables caminos á cuyos lados se extiende una infranqueable barrera de verdura. Todas estas bellezas dan al país un aspecto pintoresco y encantador, hasta que se llega á los límites de la Bretaña y sobre todo por el lado de Avranches y Fougères,

Pero si al salir de esta última ciudad se toma el camino de Lorient, se interna uno poco á poco en un terreno, que es el de la verdadera Bretaña, la antigua y sombría Armorique.

En las cercanías de Plelan, el paisaje es de lo más salvaje que nadie se puede figurar.

El suelo, de llano y fértil que era, se cambia en áspero y pedregoso.

Los bloques de granito, de raras formas y cubiertos de musgo, levantan sus negras cabezas y salen de la tierra como horribles calaveras.

En las cercanías del extenso bosque de Paimpont, creería uno hallarse en medio de un campo de batalla cubierto de esqueletos.

UNIVERSIDAD DE MADRID  
BIBLIOTECA "ALFONSO REYES"

"ALFONSO REYES"

Apdo. 1625