

CAPITULO IV

4.1 ANALISIS REGIONAL

Las principales actividades económicas en el Estado son: la industria, el comercio, la ganadería y la agricultura.

En la llanura esteparia, la sierra y el altiplano, las actividades primarias fundamentales de acuerdo con su importancia son la ganadería y la agricultura. Hay que aclarar que aún tomando en consideración las extensas estepas y el altiplano propias para el desarrollo de la ganadería extensiva, la agricultura tanto en la zona norte-noreste como en la cítrica y el sur, tienen una relevante importancia en el cuadro general de estas actividades en Nuevo León.

En un mapa del Estado se pueden apreciar las escasas manchas de zonas agrícolas, preferentemente situadas en riberas de los ríos. Así se observa en Anáhuac, donde los canales de riego se extienden siguiendo el curso del Río Salado; el pequeño sistema de riego que sirve a Colombia, Las Lajas en Gral. Bravo y por último los canales que se han construido en las represas que la S.A.R.H. ha levantado en numerosos arroyos en toda la gran extensión del paisaje.

Los factores que han influido en este escaso desarrollo agropecuario, se deben buscar en el determinante paisaje físico, donde el ciclo clima-suelos-vegetación, favorece determinado tipo de actividades, como es el caso de la ganadería. La agricultura que aún no ha tenido el desarrollo observado en otros países (sobre el mismo paisaje físico), es una actividad prometedora teniendo en consideración los recursos hidrológicos y geohidrológicos, así también como la buena cantidad y calidad de suelos (Chestnut y Chernozem).

De acuerdo a estos factores, la llanura es eminentemente ganadera tanto de caprinos en la estepa seca, como bovinos en la estepa menos seca. Respecto a los recursos que posee el piamonte de la Sierra Madre Oriental donde el clima es más húmedo, determina entre otros factores el desarrollo de la zona agrícola más importante de estos llanos. Los cítricos han proliferado sobre las subcuencas de los ríos Pión, Potosí, Ramos, San Juan, Hualahuises y Pabillo.

En cambio en el área del norte, noreste, sur y oriente, el cultivo de cereales (maíz, tirgo, sorgo) ha tenido gran difusión debido también a su adaptabilidad de estas zonas más secas. Los cultivos tienen que aclimatarse a las extremas variaciones de la temperatura y a veces a sequías prolongadas.

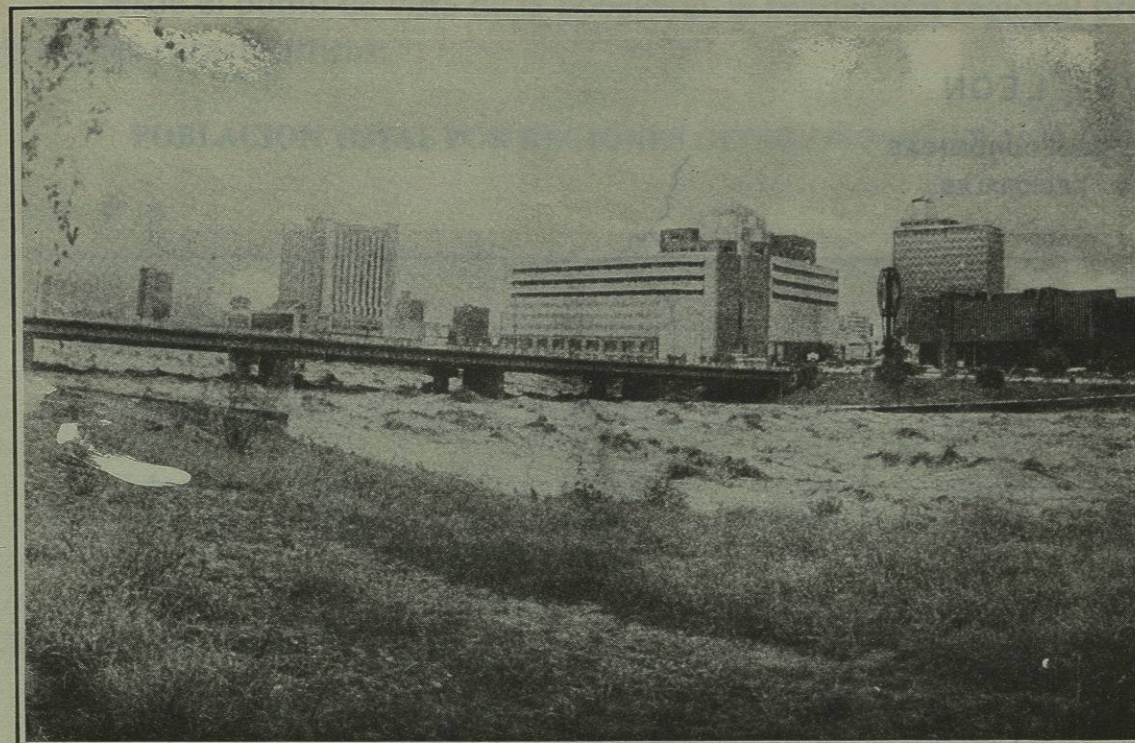

El Río Santa Catarina a sus pasos por el centro de Monterrey (Puente Zaragoza) el 17 de Septiembre de 1988 en ocasión del Huracán Gilberto.

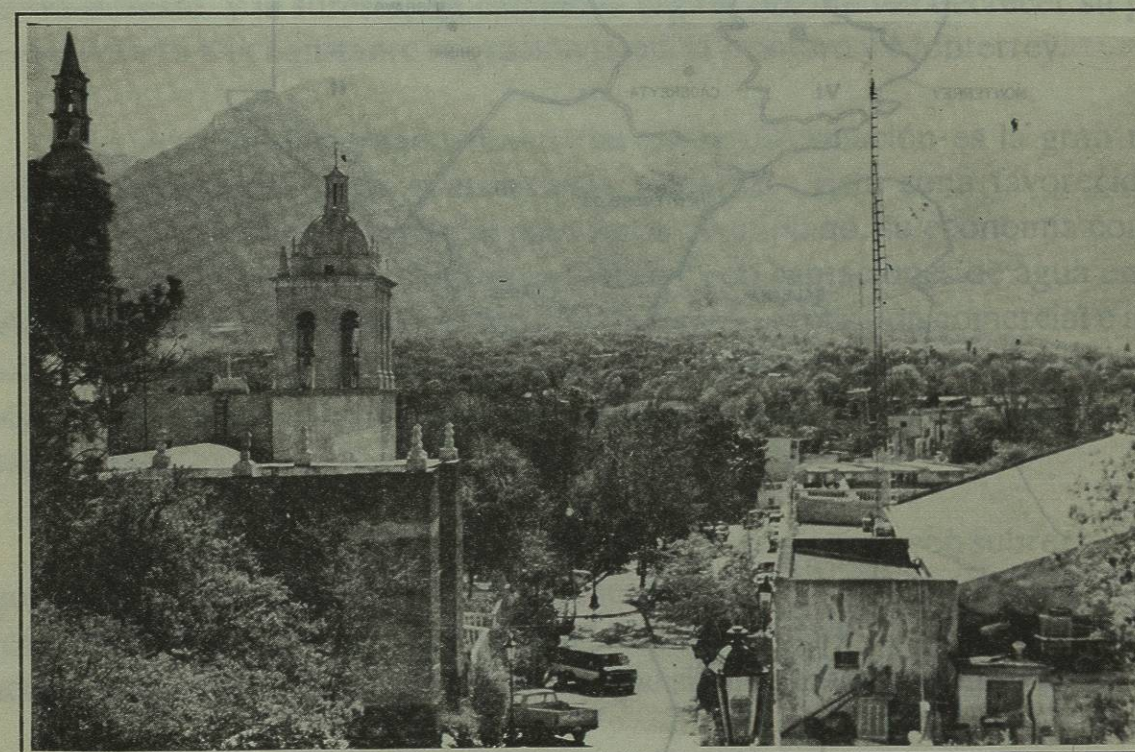

El bello poblado de Santiago se ubica en el Valle del Huajuco, al pie de la Sierra Madre Oriental.

NUEVO LEON

REGIONES GEOECONOMICAS.
CENTROS REGIONALES.

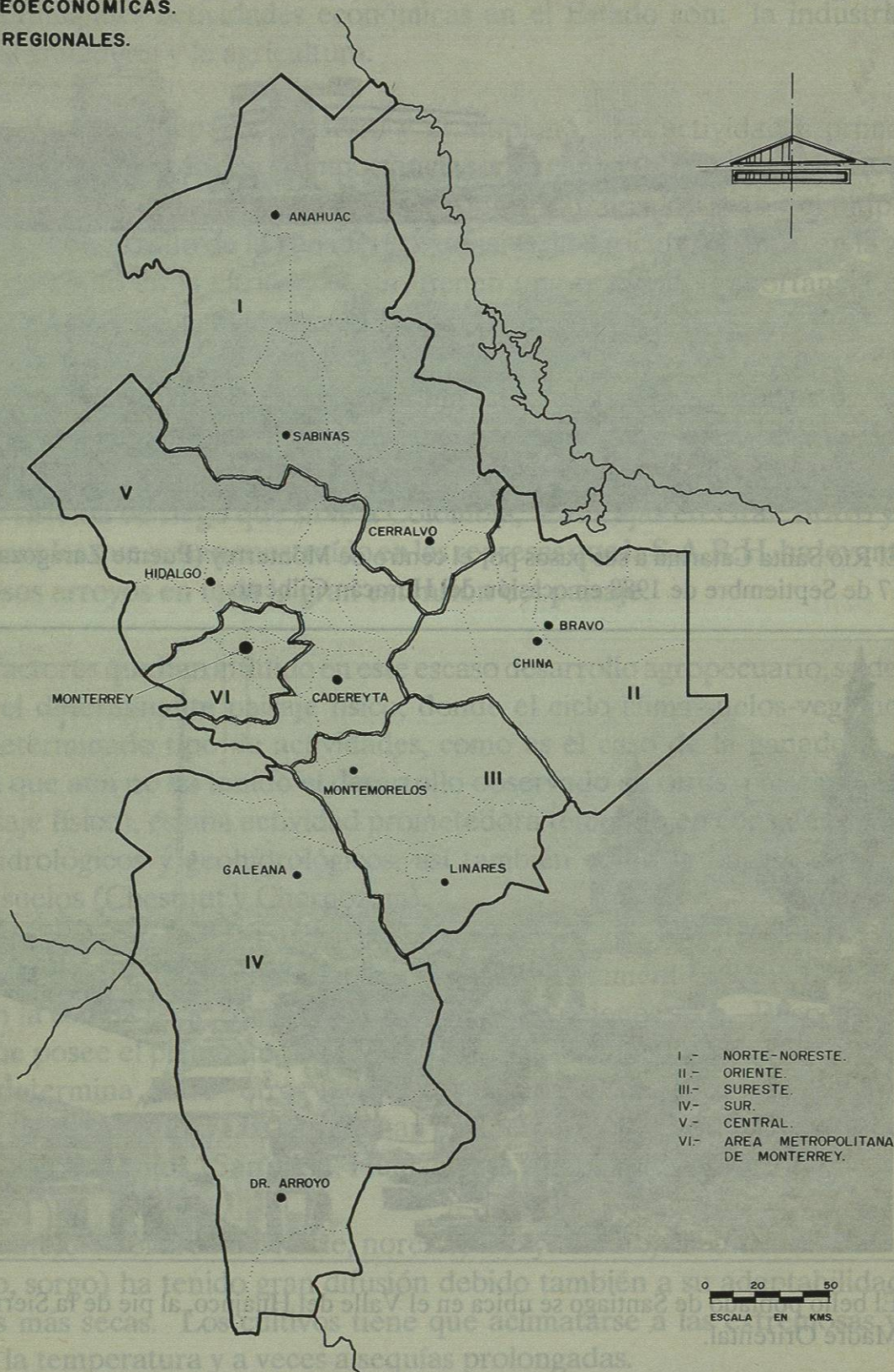

Desde el punto de vista de la población, la subdivisión regional presenta las siguientes características:

POBLACION TOTAL POR REGIONES GEOECONOMICAS 1940-1990

Cuadro # 14

REGION	1940	1960	1980	1990
1.- Norte-Noreste	59,329	61,309	74,596	77,388
2.- Centro-Este (Oriente)	33,223	33,833	27,758	35,950
3.- Sureste-Cítrica	87,946	95,065	141,937	155,935
4.- Central Area de Influencia	72,908	72,886	148,684	182,894
5.- Area Metropolitana de Monterrey	212,353	716,482	1'988,012	2'521,697
6.- Sur	75,388	99,273	122,057	112,602
TOTAL DE HABITANTES	541,147	1'078,848	2'513,044	3'086,466

De acuerdo a las tasas de crecimiento entre 1970 y 1980, las regiones que mayor índice registraron fueron: el área metropolitana de Monterrey, la zona centro, la norte-noreste y la sureste; en cambio la región oriente vió decrecer su población total, debido a la constante migración hacia la frontera y Monterrey.

La zona de las grandes industrias de transformación es la gran metrópoli formada por Monterrey y municipios aledaños. Esta zona favorecida por su ubicación geográfica respecto al paso hacia el altiplano, su economía con Estados Unidos, así también en si clima menos seco y con captaciones de agua en la Sierra Madre es motivo de estudio en función de su gran expansión comercial e industrial; además de la gran influencia que ejerce como núcleo o polo central de desarrollo no sólo de la llanura, sino de una gran extensión que rebasa los límites del paisaje estudiado.

El análisis geo-económico se desarrollará de acuerdo con subregiones o zonas que, aunque no presentan una homogeneidad respecto a sus actividades económicas (excepto la zona cítrica y la industrial metropolitana), sí presentan algunas características, principalmente de ubicación que sirven para este análisis geo-económico.



Cultivo de la sávilas a orillas de la carretera Vallecillo-Palo Alto.

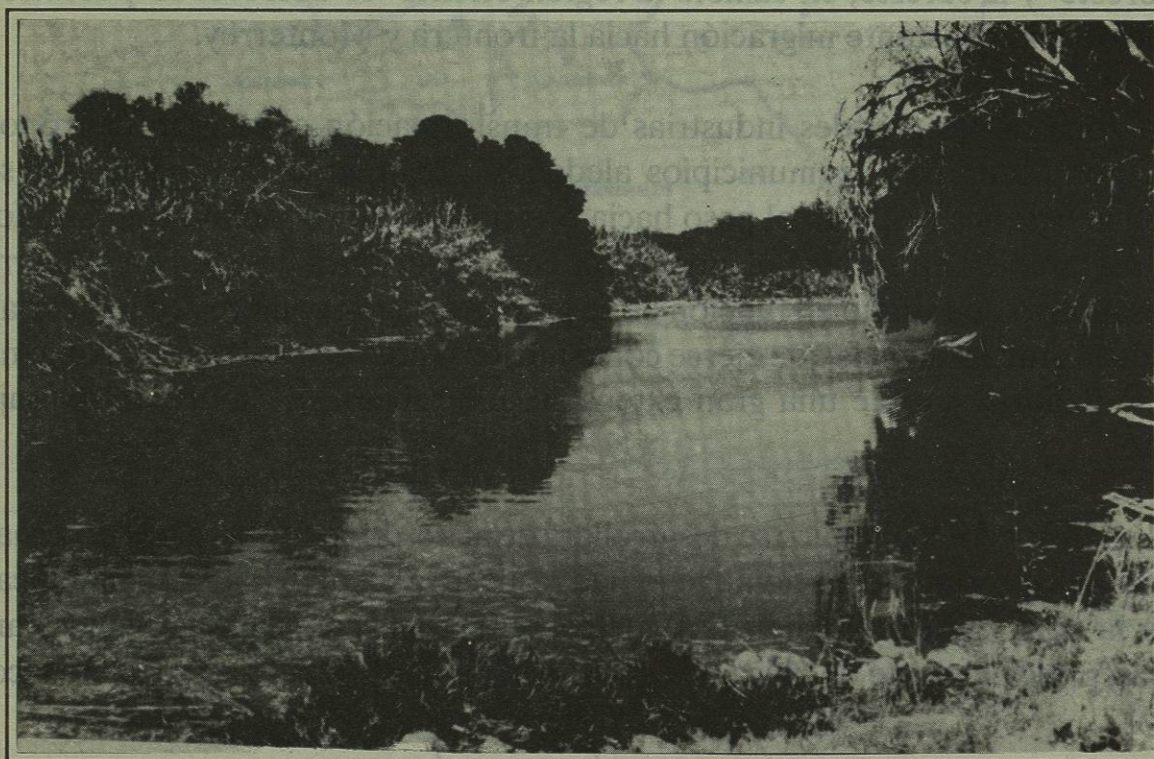

El Río Alamo cerca de Colorados, Vallecillo en la Llanura Esteparia.

4.1.1 ZONA NORTE-NORESTE

Se ubica al norte y oriente del eje de serranías Lampazos Picachos, en una bajiplanicie entre 400 a 100 S.N.M. Lo atraviesan de oeste a este los ríos Salado y Alamo y sus numerosos afluentes entre los que destaca el río Sabinas, que forma el cañón del mismo nombre y sirve como medio de comunicación entre Bustamante, Villaldama y Sabinas Hidalgo.

La región cuenta con once municipios, los cuales tienen una extensión de 16,567 Kms.2 y una población en 1990 de 77,388 habitantes; estos son: Anáhuac, Lampazos, Vallecillo, Villaldama, Sabinas Hidalgo, Agualeguas, Parás, Cerralvo, Bustamante, Gral. Treviño y Melchor Ocampo.

Es una región eminentemente agrícola y ganadera, se encuentra al norte del paisaje contando con buenos pastizales para el ganado y un sistema de riego de gran importancia en el desarrollo de esta región.

El Distrito de Riego No. 04 con 23,000 Has., nace a raíz de la construcción de la Presa "Don Martín", cuyo nombre fue cambiado por el de "Venustriano Carranza". El 5 de mayo de 1933, es fundada Ciudad Anáhuac por la Comisión Nacional de Irrigación. Este Distrito de Riego se extiende desde el enorme vaso de la presa Don Martín hasta la Laguna de Salinillas por el canal principal, y de allí se derivan varios canales que enlazan extensos llanos siguiendo el curso del río Salado.

Aunque el vaso de la presa Don Martín está en Coahuila, la mayoría de las tierras de cultivo se encuentran en el municipio de Anáhuac, Nuevo León.

Hacia los años de 1935-1937, el algodón fue el principal cultivo en esta región, otros cultivos han hecho su aparición en los últimos años que han cambiado junto con la ganadería, las fuentes de ingreso de los habitantes no solo de Anáhuac; sino de Lampazos y Colombia.

Sin tomar en cuenta la ganadería que es un renglón de gran importancia, los cultivos de sorgo y trigo se extienden en una superficie mayor de 20,000 hectáreas que verdaderamente están haciendo resurgir las actividades agrícolas en esta fértil región. Respecto a la ganadería, cuenta en gran cantidad de ranchos con pastos artificiales que desarrollan en grandes extensiones la ganadería extensiva. Lampazos, Agualeguas, Anáhuac, Vallecillo y Sabinas, tienen más de 24,000 cabezas de ganado vacuno y exceptuando Lampazos, los otros cuatro municipios cuentan con más de 25,000 cabezas de ganado tanto ovino como caprino.