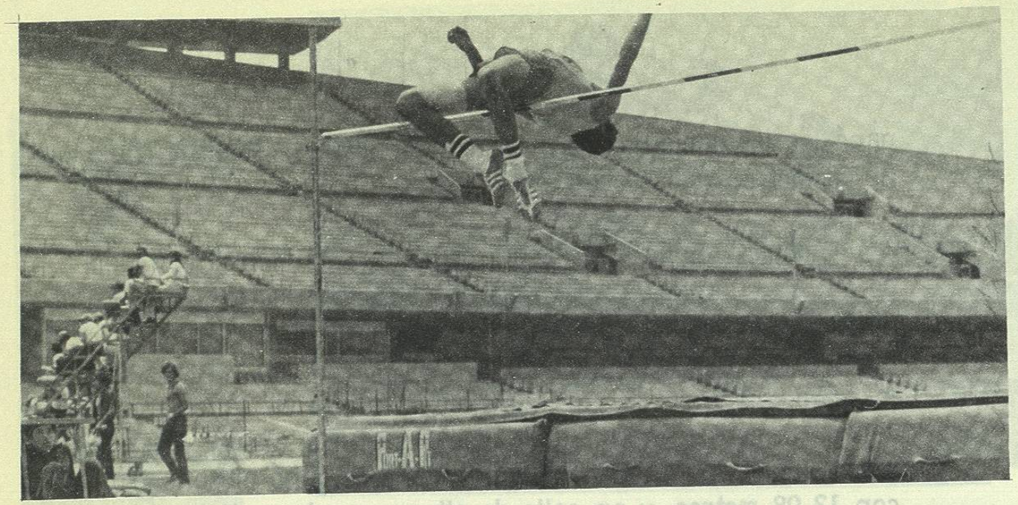

Juan Pablo Lago fue el primer mexicano que a los 17 años de edad, - saltó la barrera de 2 metros. Además, posee la mejor marca en el -- salto de altura que mexicano alguno haya efectuado en el extranjero al haber saltado 1.99 metros, representando a nuestro País en el -- Campeonato Centroamericano y del Caribe Juvenil, realizado en Maracaibo Venezuela en diciembre de 1974

Juan Pablo Lago (oro en salto de altura), Guadalupe Dávila (plata en lanzamiento de jabalina y quinta en bala) y Javier Meza (plata en decathlón y sexto en - salto de longitud) en los Juegos Centroamericanos Juveniles en Maracaibo, Venezuela en 1974.

ATLETA UNIVERSITARIA LOGRA PLATA Y BRONCE EN LOS CENTROAMERICANOS.

La Conferencia Nacional de Atletismo Estudiantil y el - Comité Olímpico Mexicano, seleccionaron a 5 atletas de la - U. A. N. L. por haber obtenido buenas marcas nacionalmente, con el fin de participar en los II Juegos Centroamericanos y del Caribe, celebrados en la ciudad de México, D. F., en el mes de diciembre, siendo ellos las señoritas Guadalupe - Lartigue, que obtuvo medalla de plata en disco, con 39.05 - metros y bronce en bala, con 12.46 metros y Guadalupe Dávila, quinto lugar en jabalina, con 36.04 metros; además, - los jóvenes Eduardo Lago, quinto en jabalina con 61.23 metros; Juan Antonio Coronado, octavo en salto triple, con -- 13.98 metros; Juan Pablo Lago, sexto en salto alto, con - - 1.95 metros y Javier Meza, noveno en decathlón, con 4,875 puntos.

Asímismo, se hizo la designación por el C. O. M., del Profr. Daniel Garza Moreno, para representar a México en los II Juegos Centroamericanos mencionados, como Jefe de la Delegación y Representante ante el Congreso de Atletismo de Centroamérica y del Caribe y al Profr. Humberto Garza - Moreno, como Entrenador de la Selección Mexicana.

ATLETAS JUVENILES DE LA U. A. N. L. PARTICIPAN EN CENTROAMERICANO. DE NUEVO REPRESENTAN A NUESTRO - - PAIS A NIVEL INTERNACIONAL.

En este mismo año, el C. O. M. y la Federación Mexicana del ramo, seleccionaron a tres de nuestros atletas juveniles para representar a México en el Campeonato Centroamericano y del Caribe Juvenil, que se realizó en Maracaibo,

Javier Meza -en primer plano- es uno de los atletas de los que se espera pueda lograr alguna medalla en el próximo evento internacional, al que asistirá a la capital, el equipo de la UANL.

Atletas juveniles de la UANL compiten en un torneo internacional en la Capital

Atletas de la Universidad Autónoma de Nuevo León, juveniles hasta 19 años, viajarán a la capital este próximo fin de semana para participar en el Evento Atlético Internacional que organiza el Instituto Nacional de la Juventud Mexicana.

La competencia se realizará en las instalaciones del Centro Deportivo Olímpico Mexicano y será 16 -ambas ramas- los atletas que representen a la Máxima Casa de Estudios en el mencionado evento internacional.

Forman el equipo "Tigres" de atletismo:

Javier Meza, que competirá en salto de longitud y relevo de 4 x 100 metros; Jorge García y Carlos Montemayor, en salto de longitud y salto triple; Héctor Leal, Javier Nuñez y Juan Pablo Lago, en salto de altura; Pedro Neri, correrá los 1,500 metros planos,;Erasmo Garza, en lanzamiento de jabalina.

Arturo Aveldaño, en los 400 metros planos, Cornelio Tijerina, y Víctor Tijerina, en marcha olímpica y Benito Mendoza, en los 400 metros planos.

Aunque la competencia del INJUVE, estará bastante disputada, ya que es de nivel internacional, se espera una buena actuación por parte de nuestros atletas de las UANL, que asistirán a dicha competencia acompañados de sus entrenadores: Profr. Daniel Garza y Profr. Humberto Garza Moreno.

Al evento se asistirá gracias al apoyo de la Dirección General de Deportes de nuestra Máxima Casa de Estudios.

Finalmente el equipo femenil lo forman: Isabel Mejía, Laura Ramírez, Rita Ríos, Idalia González, Blanca Marroquín y Araceli Castilleja.

Seleccionan a Jorge García y J. P. Lago al Panamericano

Tres regiomontanos, entre ellos dos estudiantes de la Universidad Autónoma de Nuevo León, han sido seleccionados para el Torneo Panamericano de Atletismo a efectuarse en la capital de la República el 7 y 8 de agosto, la información fue dada ayer por la Federación Mexicana de Atletismo, a la Dirección de Deportes de la Universidad Autónoma de Nuevo León.

Los seleccionados son Jorge García en la especialidad de salto triple. El es campeón Estatal y Nacional Estudiantil con una marca de 14:30 y tiene 17 años.

El otro, Juan Pablo Lago Torres, campeón Estatal y subcampeón centroamericano juvenil con una marca de 2.00 metros.

Como entrenador de la delegación neoleonesa irá el profesor Daniel Garza Moreno y Humberto Garza Moreno, asistirá como jefe de la Delagación.

También irá el velocista del Tecnológico de Monterrey, Carlos Balderrama en la especialidad de 100 metros con un récord de 10:3.

Venezuela, en el mes de diciembre, siendo ellos y su actuación la siguiente: Juan Pablo Lago ganó medalla de oro en salto de altura, con una marca de 1.99 metros, mejor marca hecha por un mexicano en el extranjero; Guadalupe Dávila conquistó medalla de plata en lanzamiento femenil de jabalina, con 36.96 metros y quinta en lanzamiento de bala, con 9.85 metros; y Javier Meza conquistó medalla de plata en el decathlón, con 5,663 puntos, mejor marca realizada por atleta alguno -a nivel juvenil- en la historia; además, el mismo Meza logró un sexto lugar en salto largo, con 6.41 metros.

A este evento asistió como entrenador del equipo Mexico, el Profr. Daniel Garza Moreno, entrenador de nuestro equipo.

Otra exitosa participación a nivel internacional, fue en los "Border Olympics" o "Juegos Olímpicos de la Frontera", efectuados en el mes de febrero en la ciudad de Laredo, Texas, donde se obtuvo medalla de oro de Daniel Gómez en los 800 metros planos, con tiempo de 2'00"6 y medalla de plata de Juan Pablo Lago, en salto de altura, con 1.93 metros.

ACTUACION DEL EQUIPO DE ATLETISMO DE LA U.A.N.L. EN EL AÑO DE 1975.

Dentro de los torneos intra-universitarios para la búsqueda de nuevos prospectos, se continuó realizando la labor en los programas de "cross country", torneos de novatos en preparatorias y Facultades, torneos de clasificados y los de pentathlón y decathlón. Ello ha redundado en saldos favorables para nuestros equipos representativos con nuevos elementos que vienen a reforzar sus filas.

Dos atletas que brillaron durante los "Border Olympics Games" (Juegos Olímpicos de la Frontera) celebrados durante el mes de febrero de 1974 en la ciudad de Laredo, Texas. Daniel Gómez (encabezando el pelotón en la foto superior) medalla de oro en 800 metros planos y Juan Pablo Lago medalla de plata en salto de altura.

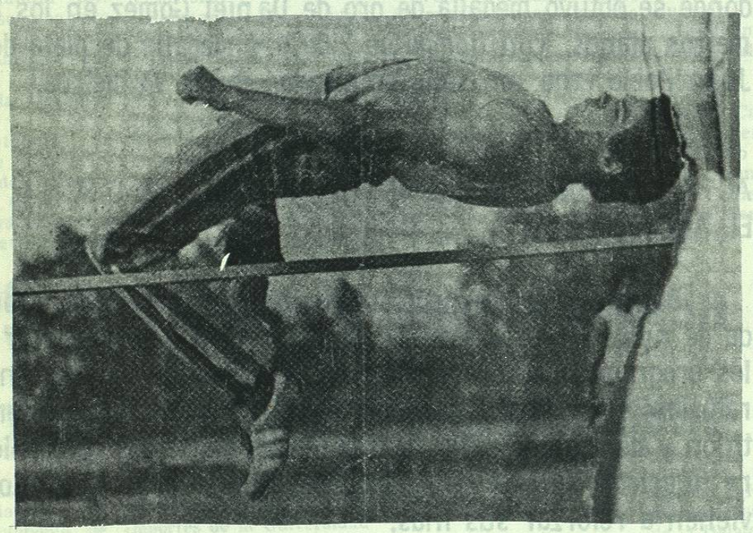

NIVEL LOCAL:

De nuevo se participó en 9 eventos de pista y campo, programados por los diversos clubes afiliados a la Asociación Atlética del Estado de Nuevo León, obteniéndose en éstos, primeros lugares por equipos e individuales, en ambas ramas. También se compitió en 18 eventos en circuitos distintos de la ciudad, obteniéndose primeros y segundos lugares.

Se logró el campeonato estatal, en torneo realizado por los Servicios Deportivos del Estado y la Asociación Atlética de Nuevo León, en el mes de mayo; asímismo, se logró el campeonato regional disputado contra los Estados de Coahuila y Tamaulipas, en el mes de febrero.

SE OBTIENEN EN ESTE AÑO CUATRO CAMPEONATOS NACIONALES. POR PRIMERA OCASION, LA U.A.N.L. ESTA PRESENTE EN UN CAMPEONATO MUNDIAL ATLETICO.

Se obtuvieron tres campeonatos nacionales de "cross country", en las especialidades de lanzamientos, medio fondistas y novatos. Esta competencia se celebró en Zacatecas, Zac. en diciembre, participando los siguientes atletas: Blanca Marroquín, Elisa Navarro, Araceli Castilleja, Elisa Elizondo, Guadalupe Dávila, Laura Ramírez, Isabel Mejía, Xóchitl Martínez y Blanca Castellanos en lo que se refiere a la rama femenil, y en varonil: Juan M. Rodríguez, Arturo Aveldaño, Gilberto Martínez, Pedro Neri, Héctor Leal, Francisco Delgado y Serafín García.

También se participó en los Juegos Juveniles Nacionales, convocados por la Confederación Deportiva Mexicana, en

Guadalupe Dávila, de la UANL, es campeona Nacional Estudiantil, Campeona Nacional de Primer Torneo Inter Sectores y Preseleccionada para los juegos Panamericanos en Sao Paulo, Brasil

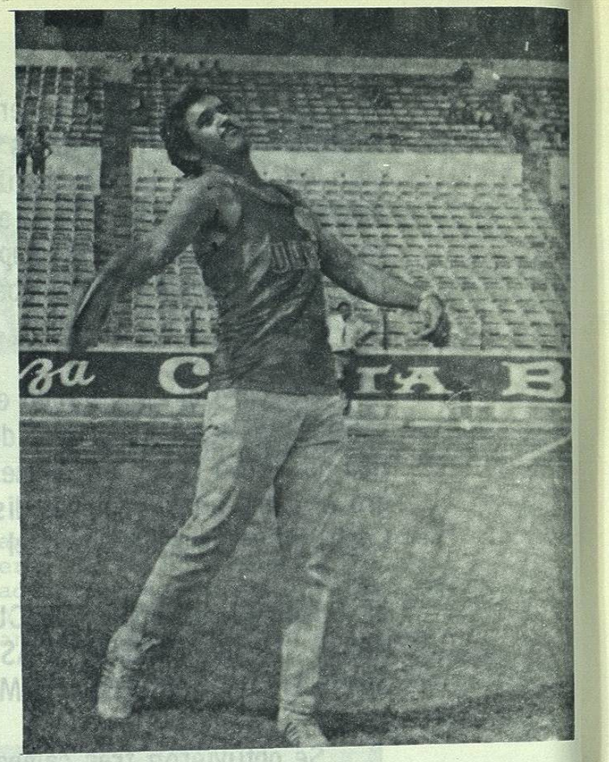

Primitivo Villarreal, récord mexicano juvenil en lanzamiento de martillo impuesto en Zacatecas, Zac. en 1975.

Dora del Carmen Gurrola, declarada la mejor atleta juvenil, durante el Campeonato Nacional 1975. Obtuvo medallas de oro en salto de altura y pentathlón y segundo lugar en 100 metros con vallas.

Nancy Williams, campeona nacional en 1975, en 100 y 200 metros planos.

septiembre, en Zacatecas, Zac., estando integrada la Selección del Estado de Nuevo León, en un 90% de la misma, por atletas pertenecientes a nuestra Institución, habiéndose logrado en dicho campeonato el primer lugar por equipos.

Individualmente, los más destacados fueron: En femenil, Guadalupe Dávila, primeros lugares en disco, con 27.66 metros y en bala, con 10.80 metros; así como segunda en jabalina, con 36.80 metros; Dora del Carmen Gurrola, primeros lugares en altura, con 1.45 metros y en Pentathlón con 2,777 puntos, además, segunda en 100 metros con vallas, con 17"2; Nancy Williams, primero en 100 metros planos, con 12"9 y primero en 200 metros, con 26"2; Concepción Valdez, primero en 800 planos con 2'32"2; Virginia Ponce, tercera en Pentathlón y salto de altura, con marcas de 2,075 puntos y 1.35 metros respectivamente; Araceli Castilleja, quintos lugares en disco y jabalina.

En varonil, los más destacados fueron: Primitivo Villarreal, primero en martillo, con 53.58 metros; Jorge Solís, con 11.40 metros, primero en bala y tercero en disco con 36.06 metros; Juan Coronado, cuarto en triple con 13.14 metros; Juan Pablo Lago, cuarto en altura con 1.75 metros; Flavio Estrada, cuarto en jabalina con 47.84 metros; Amador De León, quinto en 400 metros, con 51"1; y octavo en garrocha, Alfonso Vallejo, con 3.20 metros.

"TIGRES" CAMPEONES NACIONALES ESTUDIANTILES

Se logró el Campeonato Nacional Estudiantil en femenil y varonil, en evento organizado por la U.A.N.L. en el mes de mayo, en el que participaron más de 26 instituciones de educación superior. Los atletas más destacados de la U.A.N.L.