Equipo "Tigres" de la Universidad Autónoma de Nuevo León, edición 1974, que representara -- dignamente a nuestra Institución en varios -- campeonatos.

## BEISBOL

Esta actividad, en forma muy acertada llamada el "Rey de los Deportes", cuyo inicio data desde 1830, ideado en -- los Estados Unidos por Abner Doubleday -quien en 1939 presentó el primer plan para jugarlo como se hace actualmente- ha tomado gran popularidad que se ha extendido por - - América del Norte, Central y del Sur, así como también en el Japón y Filipinas. Nuestro país, actualmente cuenta con cuatro circuitos profesionales que son: la Liga Mexicana, -- Central, la del Sureste y la del Pacífico.

Por otra parte, en lo que respecta al beisbol Amateur, hay millones de jugadores tanto de primarias como de secundarias y Universidades, en todo el mundo.

Nuestra Universidad, por otra parte, no podía quedar - al margen y el beisbol sigue siendo uno de los deportes con más arraigo entre los Universitarios, participando en promedio, por temporada, más de 400 jugadores.

## ACTIVIDADES DURANTE 1974

### TORNEO INTRA-UNIVERSITARIO

En este año, en el mes de febrero, se organizó el torneo Intra-Universitario de categoría abierta, participando la cantidad de 16 equipos (Facultades y Preparatorias), resultando campeón el seleccionado de la Facultad de Ciencias Químicas que terminó invicto, quedando en segundo lugar FIME - "Blanco" y en tercer lugar el equipo de la Facultad de Derecho y Ciencias Sociales.

## EQUIPOS REPRESENTATIVOS A NIVEL ESTATAL

En este año participaron tres equipos de la U.A.N.L. en el Torneo de la Ciudad (de verano), en la Liga Mercado de Abastos, dirigido por Tomás Almaguer, logrando un honroso tercer lugar en el Grupo "B" o de Consolación, teniendo que jugar un total de 22 partidos para hacerse acreedor nuestro equipo, al lugar mencionado.

## CAMPEON DE LA LIGA MONTERREY

Por otra parte, en la Liga Monterrey, y siendo dirigido el equipo de la U.A.N.L. por Ricardo Cepeda, se obtuvo el Campeonato, tras una sobresaliente actuación, ya que también logramos el Campeonato de Bateo, ganado éste por el estudiante de la Preparatoria No. 9, Mario Román; así como también el Campeonato de Pitcheo por conducto de Rubén Rodríguez, estudiante de la Facultad de Ingeniería Mecánica y Eléctrica.

Señalamos también el hecho de que ésta fue la primera ocasión en que un elemento de nuestra Máxima Casa de Estudios era tomado en cuenta para figurar en la selección Nuevo León, correspondiendo dicho honor a Máximo García, estudiante de la Facultad de Comercio y Administración.

## SUB-CAMPEONES DE LA LIGA REGIOMONTANA

Otra destacada actuación se registró en este año al lograr nuestro equipo juvenil -un equipo de reciente formación- el Sub-Campeonato de la Liga Regiomontana, siendo dirigido por el Sr. Ricardo Cepeda.

*Facultad de Ingeniería Mecánica y Eléctrica, - equipo que compite en el Torneo Intrauniversitario de Beisbol.*

*Ceremonia de entrega de trofeos a los triunfadores de los Torneos Intrauniversitarios de beisbol, de la U.A.N.L.*

En este mismo torneo, otro de nuestros equipos, el manejado por Tomás Almaguer, obtuvo el cuarto lugar de su grupo; sin embargo, algunos elementos de este equipo reforzaron al juvenil que logró el primer lugar.

Como se puede observar, desde este mismo año los resultados, a nivel de competición, por parte de nuestros tres equipos representativos empezaron a ser halagadores, viéndose -- además mayor interés por parte del estudiantado de participar en los eventos de Beisbol organizados por la Dirección General de Deportes de nuestra Universidad.

## ACTIVIDADES EN 1975

### TORNEO INTRA-UNIVERSITARIO

En febrero se llevó a cabo el siguiente torneo de Categoría Abierta, dividiéndose en Facultades y Preparatorias, dada la gran cantidad de equipos participantes, que fueron: 12 en lo que respecta a las Facultades y 8 en Preparatorias.

El equipo de FIME "Verde" se coronó Campeón; en segundo lugar FIME "Blanco" y en tercer sitio la Facultad de Economía, siendo ésto obviamente en categoría de Facultades.

En la categoría de Preparatorias, fue la No. 7 la que se llevó los máximos honores, quedando sub-campeona la Preparatoria No. 2 y, en tercer lugar se clasificó la Preparatoria No. 8.

## ACTIVIDADES DE VERANO E INVIERNO

Nuestros tres equipos representativos de Beisbol participaron en las Ligas de Verano (Industrial, San Nicolás y Mercado de Abastos).

En las Ligas Industrial y San Nicolás no se clasificó para las finales.

## TERCER LUGAR EN LA LIGA MERCADO DE ABASTOS.

En la Liga Mercado de Abastos, nuestro equipo representativo calificó en tercer lugar de dicho torneo.

## "TIGRES A", CAMPEONES EN LA LIGA INVERNAL REGIOMONTANA.

Pronto empezó a mejorar grandemente nuestro equipo representativo, el "Tigres A", que dió magnífica demostración en el Torneo de la Liga Invernal Regiomontana, patrocinada por el equipo de Beisbol Monterrey, al quedar Campeones de dicho torneo. Cabe mencionar que este triunfo se logró también gracias a la colaboración de varios jugadores de nuestros otros dos equipos -"B" y "C"- con los que se reforzó el equipo que obtuvo el lugar de honor.

## ACTIVIDADES DURANTE 1976 (VERANO)

De nuevo, nuestros tres equipos representativos participaron en este año en la Liga de Verano que patrocinó la Es--

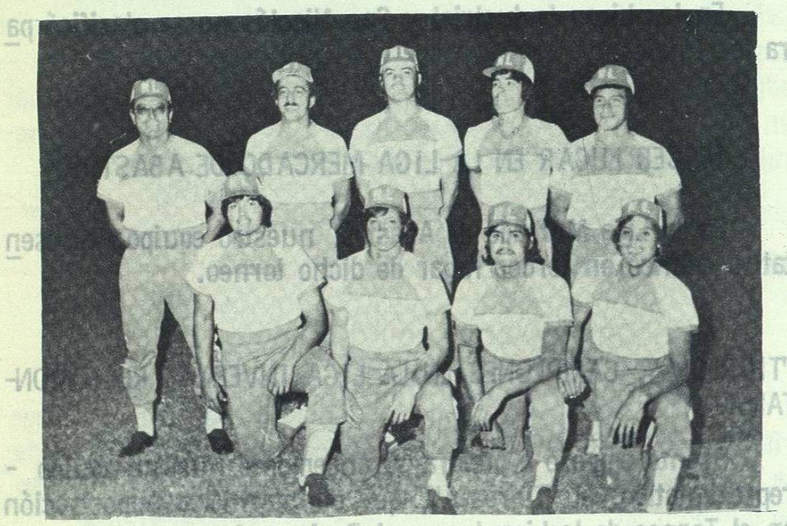

*Jugadores de los "Tigres" de Beisbol, que fueron seleccionados para representar al Estado de NUEVO LEON, en el Campeonato Nacional de Primera Fuerza 1976. Son ellos, de izquierda a derecha: de Pié: Arturo Narváez (entrenador), Juan Francisco Ocañas, Máximo J. García, José Luis Ortiz y Gilberto González. Hincados: Ramiro Navarro, Rafael Gurrola, Daniel Hernández y Reynaldo Reyna.*

cuela de Organización Deportiva de la U.A.N.L., teniendo una buena actuación, ya que de los mismos se integró la Selección Nuevo León, que en el presente mes de agosto representará a nuestro Estado en el Torneo Nacional que se llevará a cabo en la ciudad de Chihuahua, Chih.

Veintitrés de nuestros jugadores quedaron seleccionados, siendo asímismo designado por unanimidad el señor Arturo Narváez, entrenador de nuestro equipo, como Manager de dicha Selección.

Para llegar a tal distinción, nuestros muchachos tuvieron que ganar el Torneo Estatal, con una magnífica actuación.

Los jugadores seleccionados para representar a Nuevo León son:

MAXIMO J. GARCIA
JOSE LUIS ORTIZ
RAFAEL GURROLA
JUAN FRANCISCO OCAÑAS
RAMIRO NAVARRO
GILBERTO GONZALEZ
REYNALDO REYNA

Cabe mencionar que para ganar el campeonato de la ciudad con los veintitrés estudiantes mencionados, se tuvo que derrotar a los siguientes equipos: Selección de Guadalupe, Liga Industrial, Liga Comercial, Liga Bancaria y Liga Mercado de Abastos.

Con lo anterior deducimos que los resultados obtenidos son satisfactorios, que se ha avanzado, y que lo anterior es producto de la realización de los diferentes Torneos Intra-Universitarios, mayor cantera de jugadores para reforzar nuestros