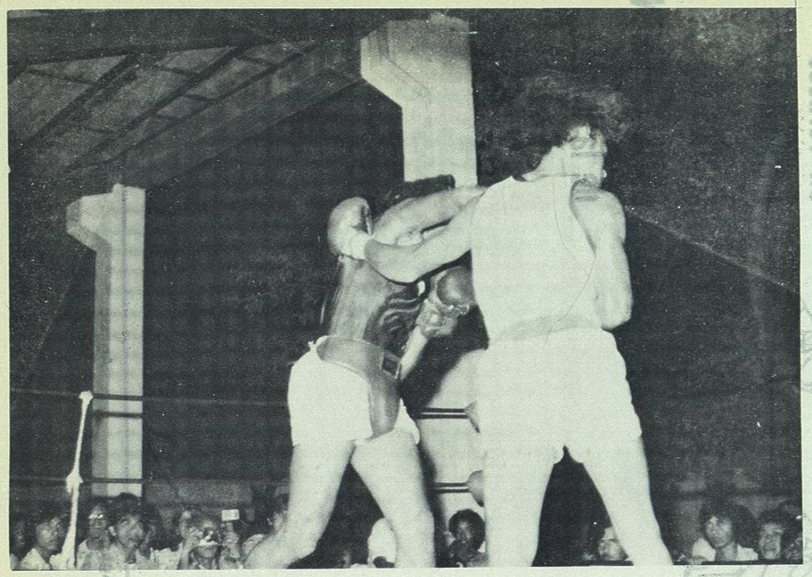

Gráficas del Torneo Intra-Universitario de Box celebrado durante los meses de mayo y junio de 1976, en las instalaciones de la Preparatoria No. 3. Mucha "candela" se reparte durante los mismos, brindando grandes emociones al público asistente.

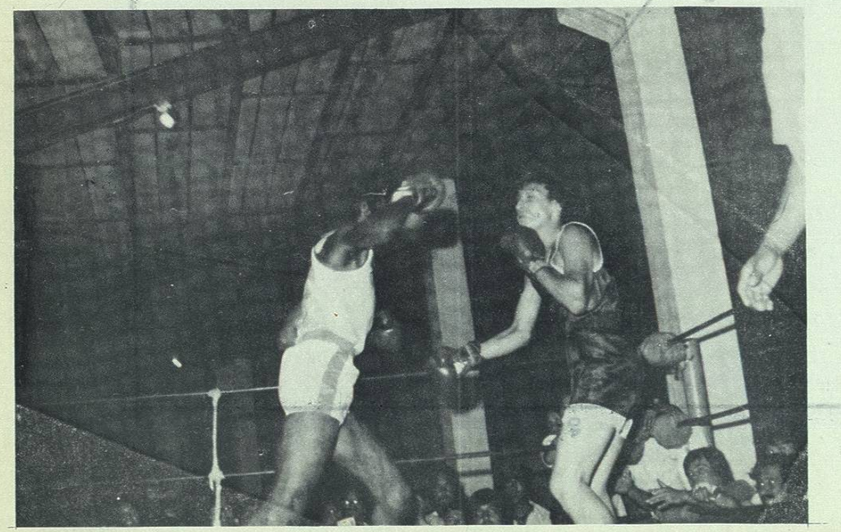

BOX

Las reglas precursoras de las que rigen en el boxeo moderno, fueron establecidas por los ingleses en los siglos XVIII y XIX. James Figg, primer campeón que se recuerde de este deporte, fue distinguido más tarde como Padre del Boxeo. Fundó la primera academia de Pugilismo en 1719.

Este deporte en la Universidad se practica, más que a nivel competitivo, a nivel de recreación; principalmente para que el estudiante desahogue en forma positiva sus inquietudes e ímpetus propios de la juventud. De paso se logra que evite buscar fuera de la Universidad, otras actividades que en un momento dado, lo separen del camino idóneo para la consecución de sus anhelos como estudiante y de la obtención, por consiguiente, del ansiado título universitario.

TORNEO INTRA-UNIVERSITARIO 1975

En los meses de octubre y noviembre de 1975, se convocó a todos los estudiantes universitarios, a participar en el torneo interior de Box, que se desarrolló en el Parque de Beisbol "Niños Campeones". Los campeones en las diferentes categorías fueron:

PESO MOSCA LIGERO: Héctor Ismael Gallardo, de la Prepa # 8
PESO MOSCA: Rubén Rodríguez Garza, de la Prepa # 8
PESO GALLO: Jorge Rocha Castillo, de Ing. Mecánica
PESO LIGERO: Alfredo Leija Ramírez, de la Prepa # 1
PESO PLUMA: Humberto Figueroa M. de Ing. Mecánica
PESO WELTER LIGERO: J. Guadalupe Vázquez, de la Prepa # 3
PESO WELTER: José Luis López, de la Fac. de Leyes
PESO MEDIO: Enrique López M. de la Esc. de Org. Dep.
PESO SEMI-COMPLETO: Francisco Labrado, de Ing. Mecánica.

En total hubo una participación de 45 estudiantes. La clasificación final por equipos fue:

1er. lugar: Facultad de Ing. Mecánica
2do. lugar: Preparatoria No. 8
3er. lugar: Preparatoria No. 3.

TORNEO INTRA-UNIVERSITARIO 1976.

Este se efectuó en los meses de mayo y junio de 1976, en la Escuela Preparatoria No. 3, con la participación de 94 estudiantes de las diferentes Facultades y Escuelas. Los campeones en sus categorías fueron:

PESO MOSCA LIGERO: Héctor Ismael Gallardo, de la Prepa # 8
PESO MOSCA: Orlando Sosa, de la Preparatoria No. 3
PESO GALLO: José González, de la Preparatoria No. 3
PESO LIGERO: José Navarro, de la Preparatoria No. 8
PESO PLUMA: José Eloy Pérez, de Ing. Mecánica.
PESO WELTER LIGERO: Felipe de J. Alvarez, de la Prepa # 3
PESO MEDIO LIGERO: José Luis López, de la Fac. de Leyes
PESO MEDIO: Enrique López, de la Esc. de Org. Dep.

La clasificación final por equipos fue la siguiente: En primer lugar de Facultades, la Escuela de Organización Deportiva empatado con Ingeniería Mecánica; segundo, Facultad de Leyes y tercer lugar, la Facultad de Arquitectura.

En categoría Preparatorias: primer lugar la Preparatoria No. 3; segundo, Preparatoria No. 8; tercero, la Escuela Industrial Alvaro Obregón y cuarto lugar, la Preparatoria No. 22.

TORNEO DE BOX INTRAUNIVERSITARIO

Categorías: PREPAS Y FACULTADES

En todos los Pesos

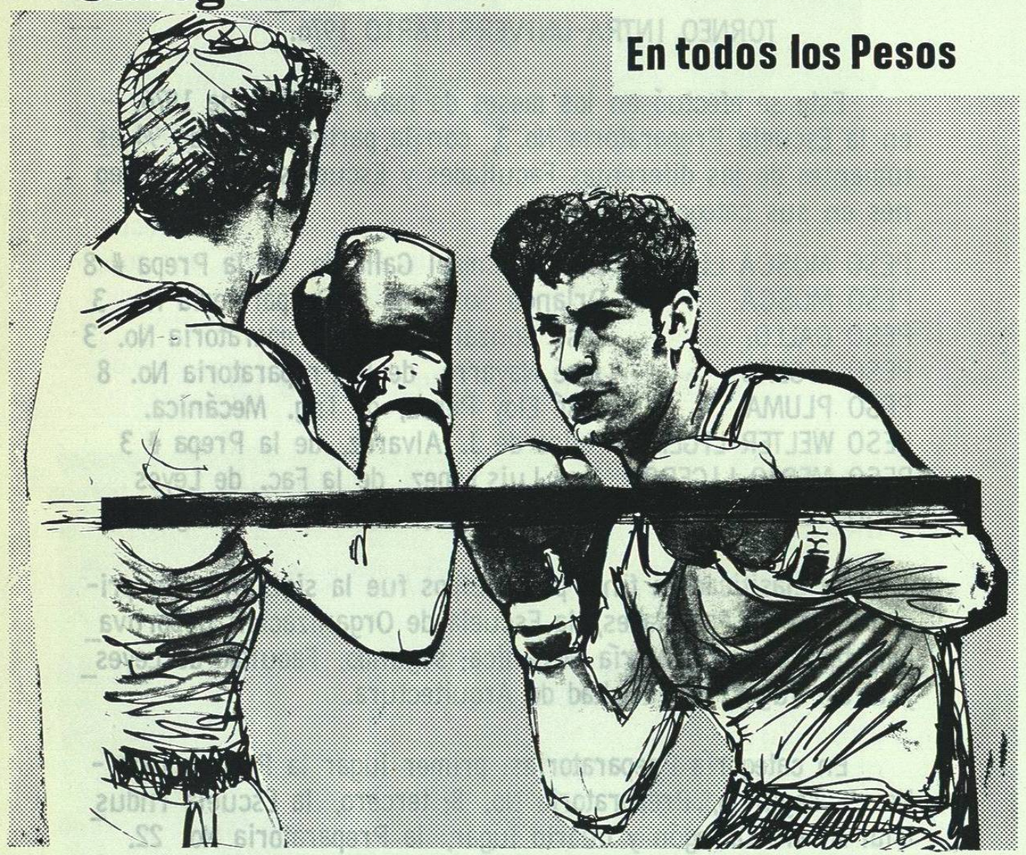

INICIACION: EL 26 DE OCTUBRE

INSCRIPCION E INFORMES 10° Piso T. de Rectoría

COORDINADOR: Dr JOSE HECTOR MARTINEZ

BUCEO

Nadie duda de las bellezas de la superficie de nuestro planeta, pero, ¿Qué esconderá el mar en sus entrañas?, ¿Qué cosas maravillosas guardará la hidrósfera?... pues esto sólo los buzos, hombres arriesgados, nos lo podrían describir. Sólo aquellos que se han sumergido en los mares han tenido el privilegio de observar el medio acuático en su profundidad.

De ahí pues, que no sólo como legítima actividad de recreo o de deporte, el buceo autónomo se aceptó dentro del programa de la Dirección General de Deportes de la Universidad Autónoma de Nuevo León, sino también como un auxiliar de investigación científica de diversas ramas de la ciencia; viene a ser algo incomparable y de gran beneficio.

En 1975, en septiembre, es cuando el buceo se incluye dentro de la programación de la Dirección General de Deportes de nuestra Máxima Casa de Estudios, bajo la coordinación del experimentado buzo el Dr. Miguel Antonio Treviño, quien recibió su entrenamiento básico en los Estados Unidos, siempre en activo, habiendo obtenido experiencia además en buceo avanzado al servicio de particulares y en la Delegación de la Cruz Roja Internacional en Nuevo León, dentro de su Cuerpo de Rescate.

Nace este deporte, como decimos antes, con bases netamente de investigación científica, gracias al reclamo de los estudiantes de la Facultad de Ciencias Biológicas, como un medio de capacitación para efectuar la práctica de sus estudios de una manera objetiva, mediante la inmersión del propio estudiante en el medio acuático apropiado para ello.

LA RESPUESTA DEL ESTUDIANTADO ES MAGNIFICA
Y FORMAN EL PRIMER GRUPO DE ASPIRANTES 80
JOVENES DE LAS DIVERSAS PREPAS Y FACULTADES