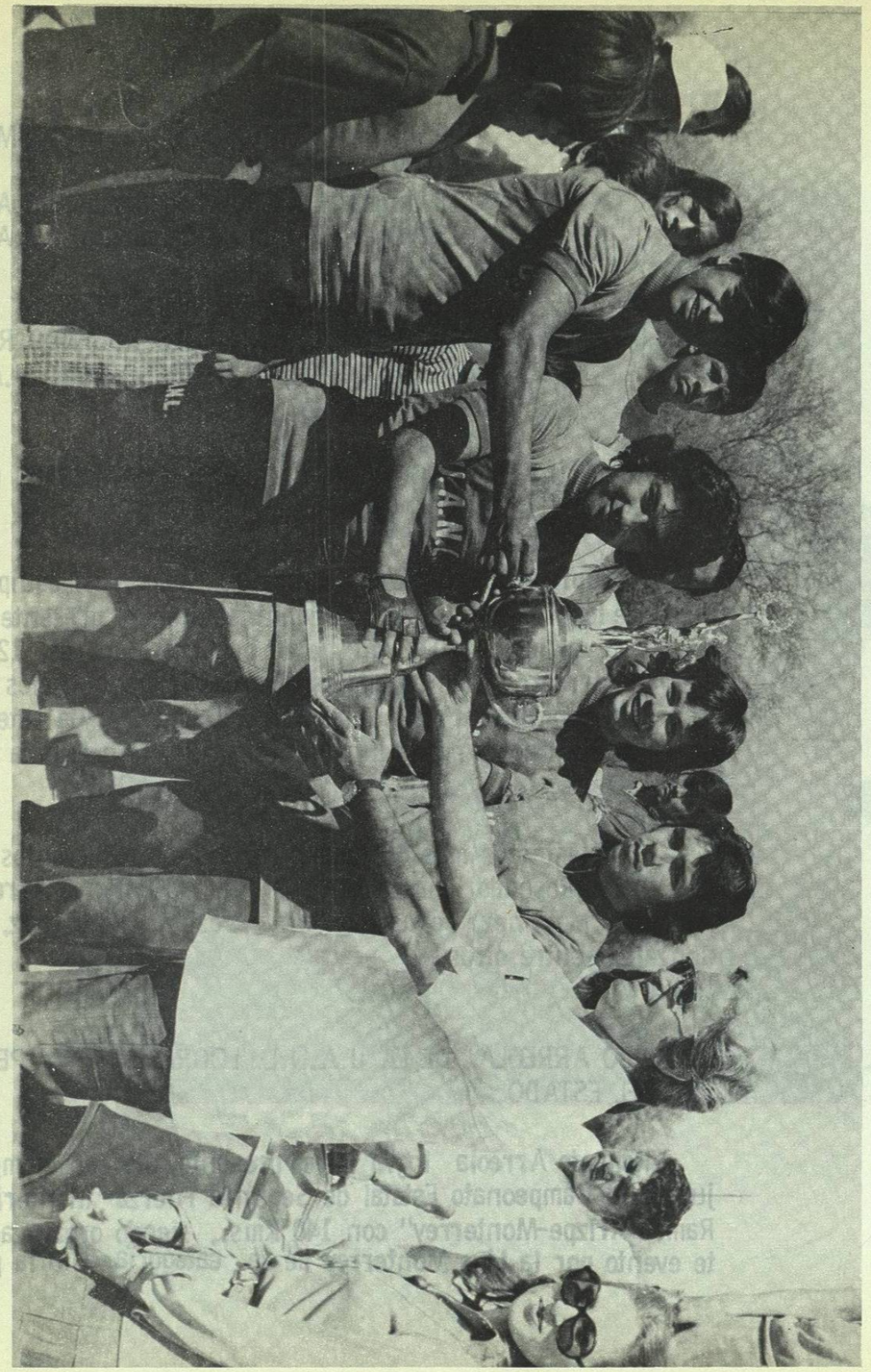

El equipo de la U.A.N.L. formado por Antonio Rogelio Lozano, Javier Herrera, Martín C. Villarreal y Hugo G. Garza, recibe de manos del Sr. Juan Lozano, el trofeo que los -- acredita campeones de la carrera "Monterrey-Hidalgo-Monterrey", celebrada en febrero - 1976.

pación de ciclistas locales.

En este mismo evento, la U.A.N.L. obtiene cuarto lugar por Hugo Garza y noveno por Antonio R. Lozano.

También se conquista el Primer Lugar por equipos, Primer Lugar por Premio de Montaña, por conducto de Hugo -- Garza y Primer Lugar en Medio Fondo, a través de Antonio_ Rogelio Lozano.

En juveniles de 15-16 años, de nuevo Rolando Arreola, dando magnífica exhibición, se corona Campeón, conquistando también la Universidad el tercer lugar (Estatal) con Fortunato Garza y sexto con Sergio H. Villarreal.

ACTUACION DE LUIS ROSENDO RAMOS M. EN COMPETENCIAS NACIONALES E INTERNACIONALES, EN LO QUE VA DEL AÑO - 1976.

Feb. 22, 1976 — CLASICA "EL MANTE-TAMPICO". 160 Kms. Categoría Abierta.
1er. lugar: Luis Rosendo Ramos. U.A.N.L.

Mar. 13, 1976 — CLASICA "STA. MARIA ZACATEPEC"
125 Kms. (1a. Etapa) Categoría Abierta.
1er. lugar: Luis Rosendo Ramos. U.A.N.L.
Esta etapa la ganó Luis Rosendo Ramos, _ empleando un tiempo de 3.06'25", para hacer un promedio horario de 40.322 K.P.H. sin duda una gran actuación de nuestro _ rutero.

Equipo de ciclismo "Tigres" de la U.A.N.L., Categoría Juvenil. A la izquierda su entrenador, Sr. Mario Lozano V.

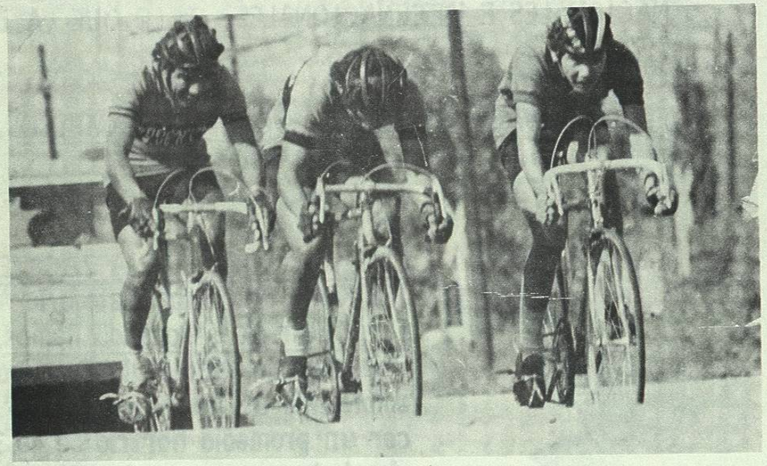

Martín C. Villarreal, del equipo de la U.A.N.L., puntea un grupo dentro de la carrera celebrada en el circuito_ "San Pedro", el día 1o. de febrero de 1976.

Mar. 13, 1976 — CLASICA "STA. MARIA ZACATEPEC"
140 Kms. (2a. Etapa)
1er. lugar: Luis Rosendo Ramos. U.A.N.L.
Esta etapa se corrió de "Cárcel de Mujeres-Puebla-Sta. María Z."

Mar. 28, 1976 — "EXPO-FRESA" 76, Aguascalientes, Ags.
164 Kms.
3er. lugar: Luis Rosendo Ramos. U.A.N.L.

Abr. 6-11, 1976 — "GIRO CICLISTA AL SUR DE JALISCO"
1er. lugar: Luis Rosendo Ramos. U.A.N.L.
En la etapa contra reloj, Luis Rosendo Ramos triunfó haciendo un promedio horario de 46.453 K.P.H., que habla por sí solo - de la gran calidad de "caminador" y de la condición físico-atlética de nuestro atleta.

Mayo 27, 1976 — "VUELTA TRANS-PENINSULAR" Baja California Norte y Sur. Competencia Internacional.
16° lugar: Luis Rosendo Ramos. U.A.N.L.
Formando parte del equipo "MEXICO" y sufriendo una avergonzante política de tipo — discriminatorio, le fue conferido el trabajo de "Gregario" ó doméstico, el cual fue desempeñado a las mil maravillas por el joven atleta, recibiendo halagadoras crónicas de - la prensa nacional y extranjera, llamándolo alguno "DOMESTICO DE LUJO", ya que demostró con su trabajo, encontrarse en mejor condición que sus mismos "líderes".

"II CAMPEONATO PANAMERICANO DE CICLISMO"
SAN CRISTOBAL, VENEZUELA, TERCERO PARA LUIS ROSENDO RAMOS, EN CUARTOS DE FINAL.

Jun. 2, 1976

Tomando parte entre 16 competidores de la carrera de 4,000 Mts. Persecución Individual, logra colarse a 4os. de Final al lograr un magnífico 3er. lugar, pero -- desgraciadamente, para buscar su pase a Semi-Finales tiene que enfrentarse a su compañero de equipo: Francisco Javier - Huerta que había quedado 6° en la clasificación (pelean 1° y 8°, 2° y 7°, 3° y 6°, 4° y 5°), recibiendo la injusta órden de - no pelear el "Heat" y dejarse ganar por Huerta para que éste pase a Semi-Finales (una acción a todas luces injusta).

Jun. 4, 1976

Formando parte del equipo "MEXICO" de Persecución 4,000 Mts., Luis Rosendo - Ramos gana MEDALLA DE ORO, derrotando al potente equipo de Colombia, fuerte favorito para triunfar en dicha prueba.

Jun. 6, 1976

LUIS ROSENDO RAMOS M. gana la MEDALLA DE ORO en la prueba Clásica de - -- GRAN FONDO, al derrotar a los especialistas de América, en una demostración de poderío, inteligencia y decisión, ya que - tuvo que gestar y estar en ellas, cuatro escapadas, siendo la última decisiva.

Luis Rosendo Ramos, el tigre universitario gana medalla de oro en la ruta panamericana

Una gran carrera hizo el regiomontano en Venezuela

SAN CRISTOBAL, VENEZUELA (ANPE AFP).- Colombia se adjudicó esta tarde en esta ciudad andina el Segundo Campeonato Panamericano de ciclismo al ganar la última etapa del evento el mexicano Luis Rosendo Ramos con 4 horas 38 minutos y 21 segundos en un recorrido de 170 kilómetros.

Los colombianos Luis Carlos Manrique y Hernán Donneys, quienes obtuvieron plata y bronce, al llegar segundo y tercero, respectivamente, con el mismo tiempo del triunfador, inclinaron definitivamente con ello la balanza en favor de su país, a pesar del oro ganado por Ramos.

México completó dos de oro solamente, mientras que Colombia logró un oro, dos de plata y cuatro de bronce, lo que, de acuerdo a la Confederación Panamericana de ciclismo le concede un total de 55 puntos contra 30 de México.

Por tener México mas medallas de oro que Colombia se produjo en un comienzo una confusión en cuanto al país ganador del torneo, pero la citada Confederación aclaró que el certamen se realizó en base a puntaje.

La prueba se corrió en un circuito de 17 kilómetros y un total de diez vueltas, iniciando la etapa 61 corredores para solo terminarla veinte, a raíz de la dureza del terreno.

Ramos, un joven de 18 años nacido en Monterrey, se manifestó sorprendido por haber ganado la prueba de hoy, especialmente porque en las últimas semanas entreno en pista pero nunca mas de ochenta kilómetros.

Consideró que su triunfo se debió mas al coraje que a sus condiciones en esta etapa especialmente dura, sobre todo en los últimos tres kilómetros de cada vuelta, marcados por fuertes ascensos.

México perdió en la mitad de la carrera a Rodolfo Vitela, su principal carta, cuando se le desinfló el neumático de su rueda trasera y su compatriota Ernesto Hernández se la facilitó, lo que motivo, la descalificación de ambos por el comisario español José Gadea, quien subrayó la prohibición de tales auxilios en eventos de carácter olímpico.

Ramos comandola prueba en las seis primeras vueltas, ellos estar lejos de la punta.

En la décima y última vuelta de la etapa arremetió con furia, superando a sus rivales.

Luis Rosendo Ramos encabeza el equipo México en ciclismo Transpeninsular

El Tigre Luis Rosendo Ramos, nuestro máximo exponente del deporte del ciclismo estará desde hoy encabezando la Cuarteta México en la II Carrera Ciclista Transpeninsular de México la cual se inicia con la etapa denominada Radamés Treviño, en memoria del que fuera gran ciclista regiomontano partiendo en La Paz, Baja California Sur.

Rosendo Ramos, integrante estrella del equipo Tigres de la Universidad de Nuevo León está actualmente concentrado en el Comité Olímpico Mexicano buscando obtener un lugar en el equipo que nuestro país enviará a los Juegos Olímpicos de Montreal, Canadá.

Es en la actualidad el mejor ciclista mexicano por ello ha sido tomado como la base del equipo México en esta Vuelta que hoy se inicia.

EL TIGRE RAMOS EN EL EQUIPO MEXICO

El equipo México lo dirige el ex-ciclista figura nacional del deporte Agustín Alcántara y está formado por Rodolfo Vitela del Club Windsor de Acer-Mex, José Luis Castañeda del Departamento del D.F. Francisco Javier Huerta de Jalisco y Luis Rosendo Ramos de los Tigres de la UANL.

El evento será de 1,617 Kilómetros y se realizará entre La Paz y Mexicali y regreso a Tijuana del 26 de este mes al 9 de mayo.

VEINTISEIS EQUIPOS EN EL EVENTO

En la justa estarán participando 15 equipos extranjeros y once mexicanos.

Entre los extranjeros se cuenta a: Italia, Polonia, Uruguay, Argentina, Cuba, Brasil, Guatemala, que están en México, Bélgica, Venezuela, Canadá estaban por arribar.

Los equipos mexicanos serán Cuarteta México, Federación Distrito Federal, UNAM, IP, Puebla Hidalgo, Jalisco, Aguascalientes, Michoacán, Guanajuato, San Luis Potosí, Baja California Norte, Baja California Sur y Ejército Mexicano.

La mayor parte de los equipos estaban ya desplazados en La Paz, B. C., a donde fueron llevados en aviones especiales de la Fuerza Aérea Mexicana en donde ya entrenaron desde ayer.

Luis Rosendo Ramos recibió de la Prensa Venezolana los más altos elogios, nombrándolo alguna de ellas "EL MEJOR CICLISTA DEL CAMPEONATO PANAMERICANO" o "EL RUTERO DE AMERICA" y otras que dejan muy en alto nuestro deporte Universitario.

LUIS ROSENDO RAMOS EFECTUA UNA GIRA POR ITALIA, CON EL EQUIPO "MEXICO".

Jun. 13, 1976	"GRAN PREMIO CANAGRATESE". Canagratese, Italia. 145 Kms. Arriba en el pelotón puntero.
Jun. 17, 1976	"GRAN PREMIO MAGENTINO". Magenta, Italia. 128 Kms. Abandona a los 100 Kms. por avería mecánica. NOTA: Recibe una placa de los organizadores en reconocimiento de CAMPEON PANAMERICANO.
Jun. 22 a Jul. 1°, 1976	"VII GIRO DE ITALIA". Categoría Amateur. 23 avo. lugar en la Clasificación General Final y 5° Gran Premio de Montaña.
Jul. 4, 1976	"GRAN PREMIO RIGUTINO". Rigutino, Italia. 7° lugar en la Clasificación General.
Jul. 11, 1976	"GRAN PREMIO CORLA MAGGIORE" 2° lugar en la Clasificación General. 2° lugar en combinado (metas de montaña y metas volantes).

POR PRIMERA VEZ EN LA HISTORIA, LA U. A. N. L. PRESENTE EN LOS JUEGOS OLIMPICOS.

Jul. 26, 1976	"XXI JUEGOS OLIMPICOS" Montreal, Canadá. Rosendo Ramos forma parte del equipo "MEXICO" en la carrera individual sobre ruta, efectuada en el "CIRCUITO MONT-