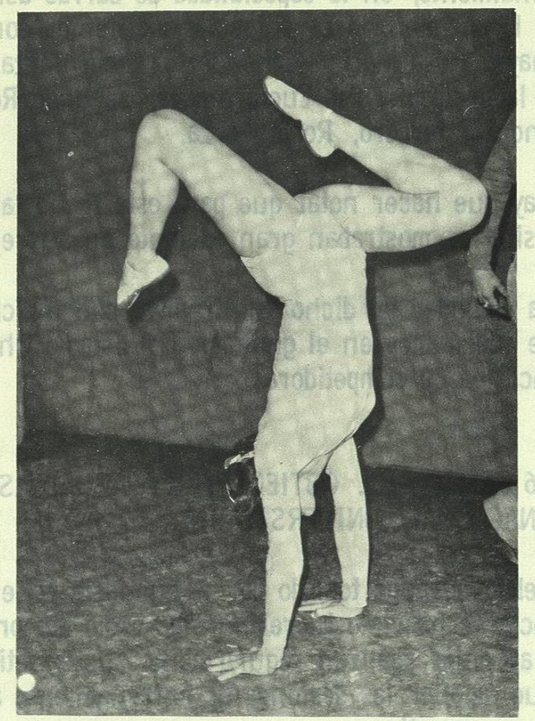

Teresa Alejandra Garza Guevara, estudiante de la Preparatoria # 1, campeona nacional universitaria en el año de 1976. Obtuvo 5 medallas, 3 de oro, 1 de plata y otra de bronce.

Viga de equilibrio: Primero, Lucía Amaya; segundo, Rosa María Hernández y tercero para Rocío Garza.

Tumbling: Primer lugar, Rosa María Hernández, segundo para Lucía Amaya y tercero para Rocío Garza.

Barras asimétricas: Lucía Amaya en primer sitio, Laura Treviño en segundo y Rosa María Garza en tercero.

5 MEDALLAS DE TERESA GARZA EN EL NACIONAL UNIVERSITARIO.

Por otra parte, en nuestra participación en el Campeonato Nacional Universitario, organizado por la Universidad La Salle en México, D. F., del 1° al 5 de mayo, la U. A. N. L., a través de la destacada gimnasta Teresa Garza Guevara, de la Preparatoria No. 1, tuvo una brillante actuación al obtener cinco medallas, siendo tres de oro en: viga de equilibrio, manos libres y all round; medalla de plata en salto al caballo y bronce en las barras asimétricas.

Como estímulo al esfuerzo de la Srita. Garza Guevara, la Dirección General de Deportes la envío a los Estados Unidos a importantes clínicas teórico-prácticas, para que asimilara experiencias en su especialidad.

Incremento también para la gimnasia olímpica lo ha constituído la instalación en el décimo primer piso de la Torre de la Rectoría de nuestra Universidad, de un gimnasio donde llevamos a cabo las prácticas, con miras a poner muy en alto los colores azul y oro en los diversos eventos estatales y nacionales.

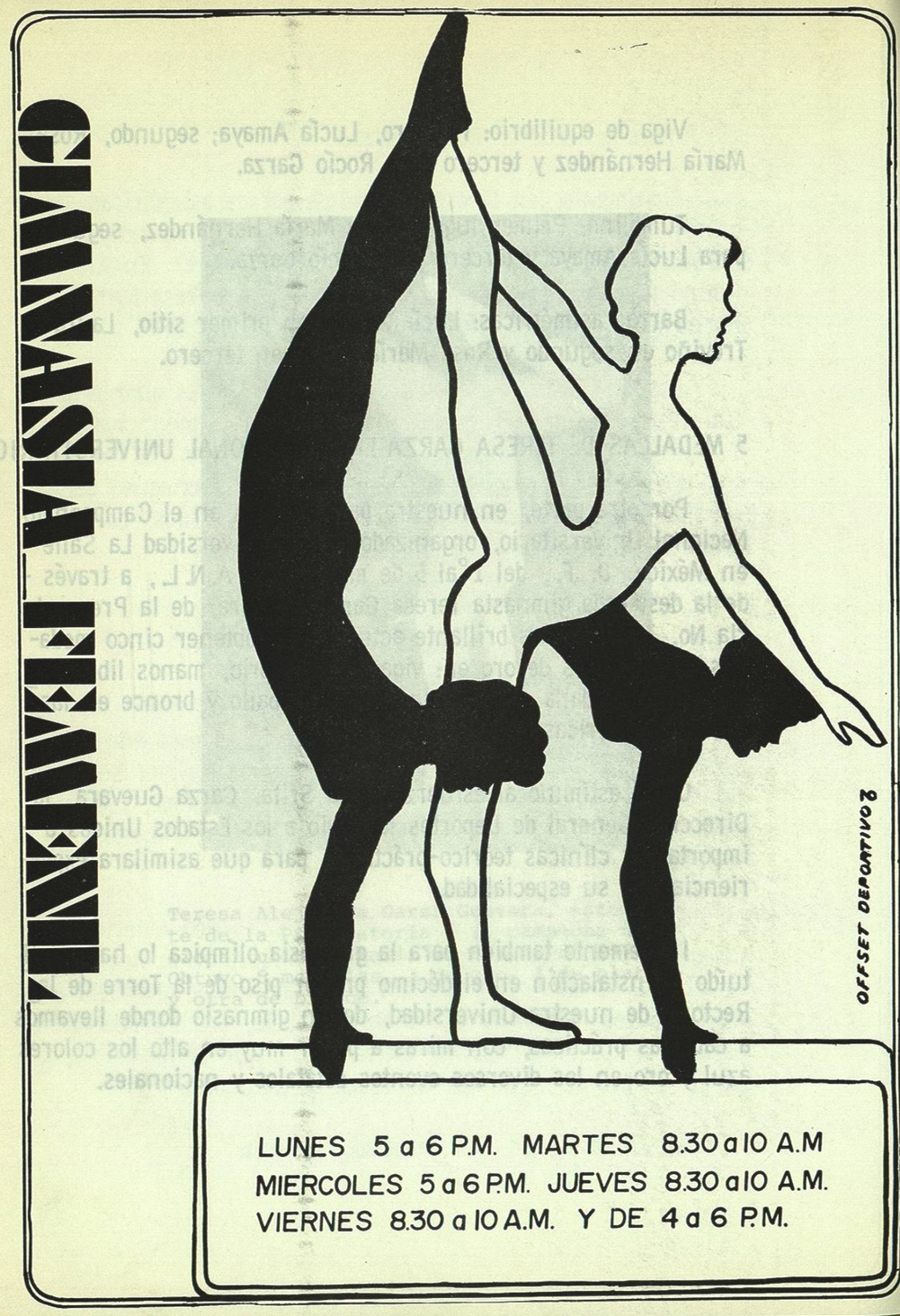

Participantes en Torneos Intrauniversitarios de GIMNASIA FEMENIL de la U.A.N.L.

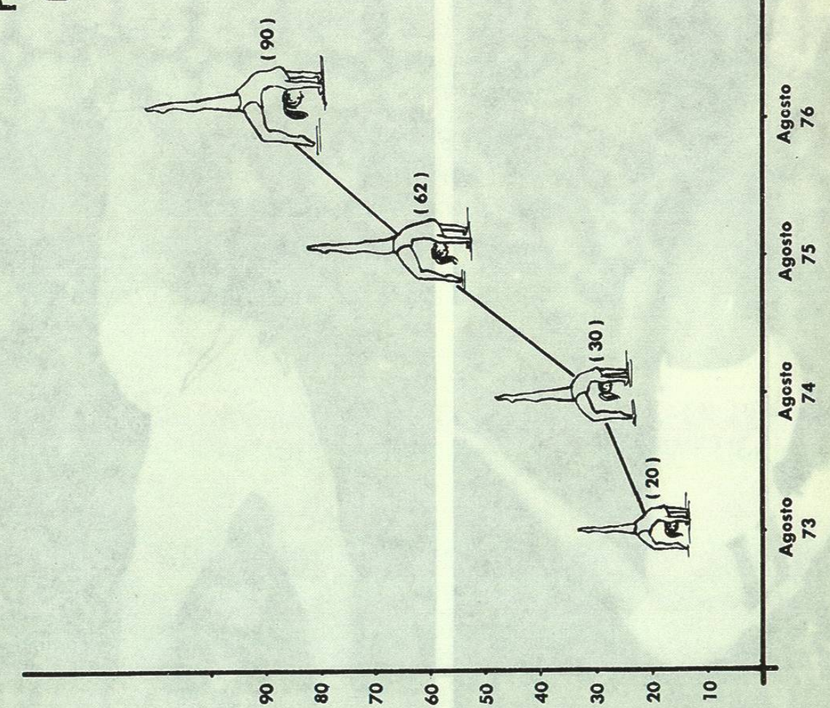

Invitan a preparatorianos a cursos de gimnasia en la UANL

La Dirección General de Deportes de la Universidad Autónoma de Nuevo Leon, en la rama de Gimnasia, invita a todas las damitas y varones que van a ingresar a preparatoria y que tengan interés en practicar esta disciplina a los próximos cursos que se iniciarán el ya inminente mes de septiembre.

En efecto, la señorita Dora Gurrola, instructora de este deporte en la UANL, manifestó su interés en que sea mayor el número de estudiantes que se inscriban, pues dijo, se pretende levantar un buen equipo representativo, con vistas a los torneos estudiantiles que se avecinan a nivel nacional.

El equipo de la UANL, jugó un destacado papel en las pasadas clínicas de esta disciplina, que se realizaron en el gimnasio del Tec, y debido al auge y al interés que estás despertaron es que se busca incrementar la práctica en los cículos universitarios.

Las personas que quieran inscribirse a los cursos venideros, lo pueden hacer en el décimo piso de rectoría, donde se les dará la mayor información respecto a horarios y lugar de entrenamientos.

Por otra parte, se informó que se trabaja ya en la adquisición de implementos y equipo necesarios para esta disciplina, esperándose que ya para el mes de diciembre, se cuente con todo lo requerido.

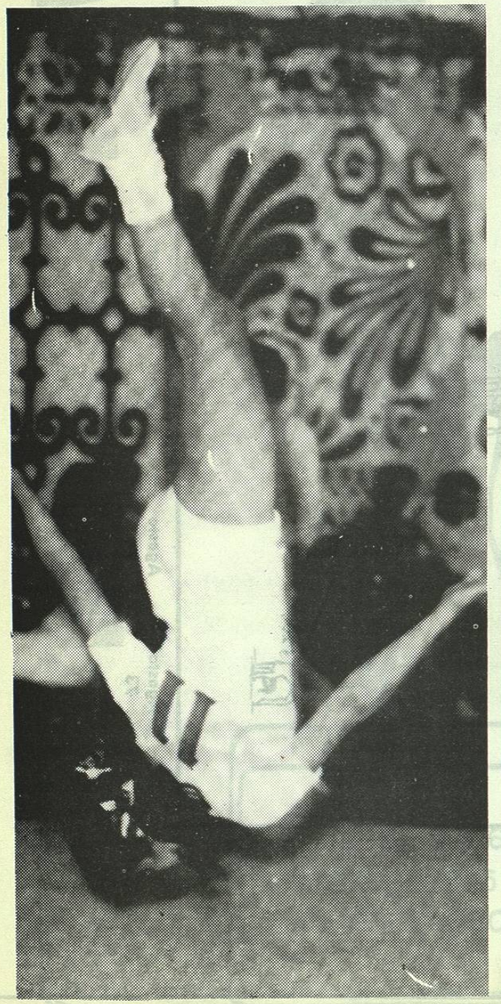

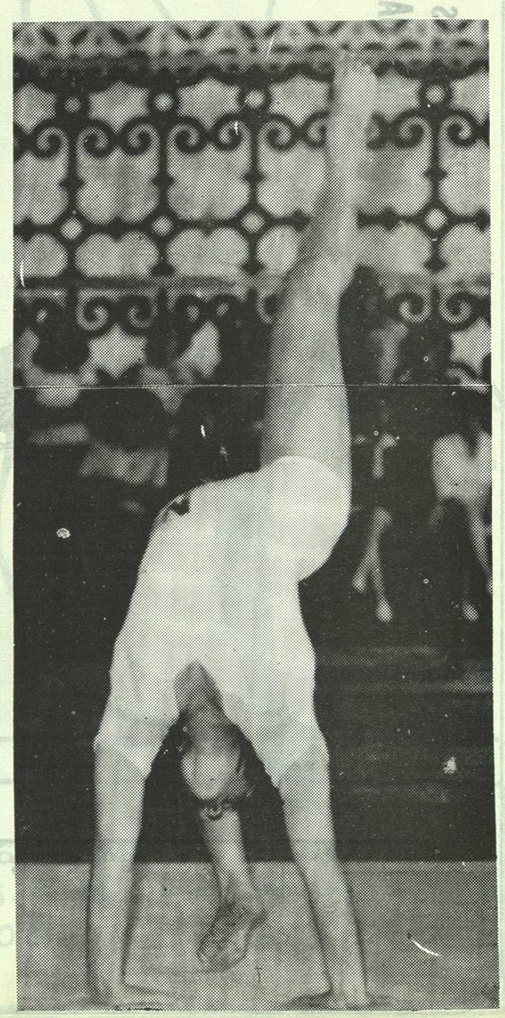

BIBLIOTECA UNIVERSITARIA U.A.N.L.
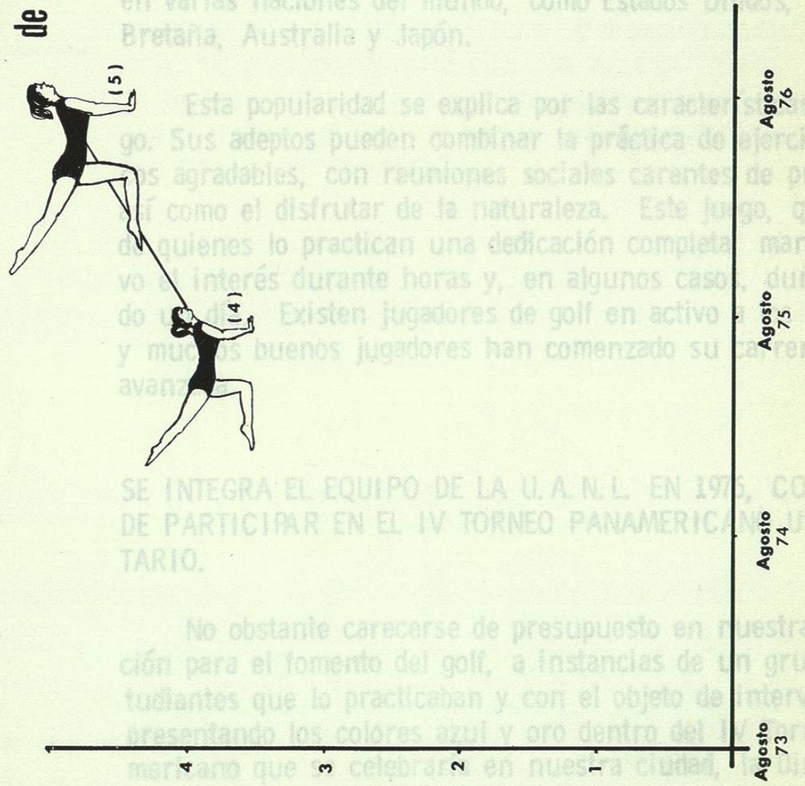
Participantes en el Equipo Representativo de GIMNASIA FEMENIL de la U.A.N.L.