CAMPEONATO NACIONAL DE LUCHA OLIMPICA ESTE FIN DE SEMANA AQUI

Este fin de semana, la Universidad Autónoma de Nuevo León, volverá a ser anfitriona de diferentes grupos de instituciones de Estudios Superiores y Universidades de la República Mexicana al realizar el Tercer Campeonato Nacional Estudiantil de Lucha Olímpica y Greco-Romana.

Este Campeonato Nacional ha sido Convocado por la UANL a través de la Dirección Genral de Deportes y desde hace un parde meses dichas bases ya han circulado en diferentes ciudades de la República en donde hay grupos interesados en participar en esta competencia.

SABADO Y DOMINGO EL EVENTO

La justa se llevará a cabo el sábado 15 a partir de las 15 horas y el domingo 16 a partir de las diez de la mañana.

El lugar en donde se van a desarrollar las jornadas, es el Gimnasio de la Escuela Industrial Alvaro Obregón.

INSCRIPCIONES

Las inscripciones de los elementos participantes en las diferentes categorías será gratuita y se cierran el día 15 de mayo a las diez horas.

La junta previa para determinar los detalles de la inauguración y el desarrollo de la competencia se efectuará en el mismo lugar de la comptencia (Gimnasio de la EIAO) a las 14 horas, para hacer ahí mismo el pesaje de los elementos y arrancar con el evento a las tres de la tarde como está señalado en la convocatoria.

DIVISIONES EN LAS QUE SE COMPETIRA

Diez divisiones forman el Campeonato Nacional Estudiantil. En ellas pueden participar los elementos que presenten su documentación requisitada, como el de ser estudiante de la institución a la que representa, ser estudiante de un nivel medio superior. La cédula de inscripción deberá de ser avalada por el Director Deportivo de la Institución que representa.

Los competidores deberán de tener como máximo de edad 26 años y 11 meses.

Solo podrá participar un compteidor por división, pero las instituciones podrán presentar un equipo "A" y un equipo "B"

Las divisiones en las que se competirá serán:
Primera División, hasta 48 kilos.
Segunda División, hasta 52 kilos.
Tercera División, hasta 57 kilos.
Cuarta División, hasta 62 kilos.
Quinta División, hasta 68 kilos
Sexta División, hasta 74 kilos.
Séptima División, hasta 82 kilos.
Octava División, hasta 90 kilos.
Novena División, hasta 100 kilos.
Décima División, hasta más de 100 kilos.

Otra de las reglamentaciones que los participantes deben de observar es el vestuario, como lo señala la convocatorria.

La UANL convoca y organiza esta justa en el gimnasio de la E.I.A.O.

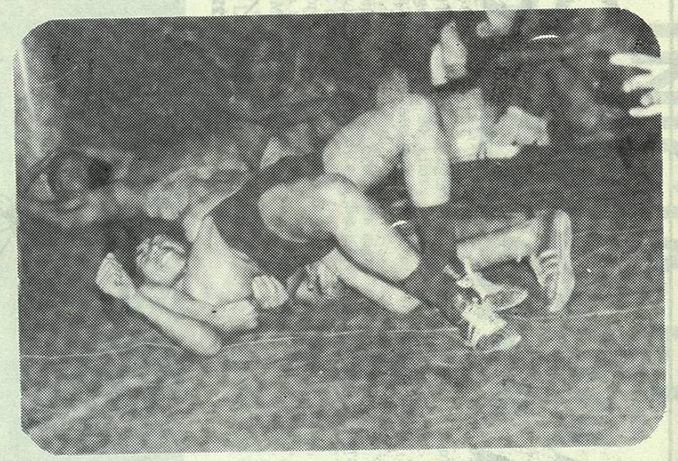

EL TERCER CAMPEONATO NACIONAL DE LUCHA Olímpica y Greco-Romana se efectuará este fin de semana en esta ciudad, Convocado por la Universidad Autónoma de Nuevo León, y en donde estarán reunidos los mejores elementos nacionales de esta disciplina deportiva. Las invitaciones con sus convocatorias ya fueron enviadas a todas las instituciones de estudios superiores y se espera una gran asistencia de elementos y de equipos. La justa tendrá como escenario el Gimnasio de la EIAO.

BIBLIOTECA UNIVERSITARIA U.A.N.L.

Participantes en el Equipo Representativo de LUCHA OLIMPICA de la U.A.N.L.

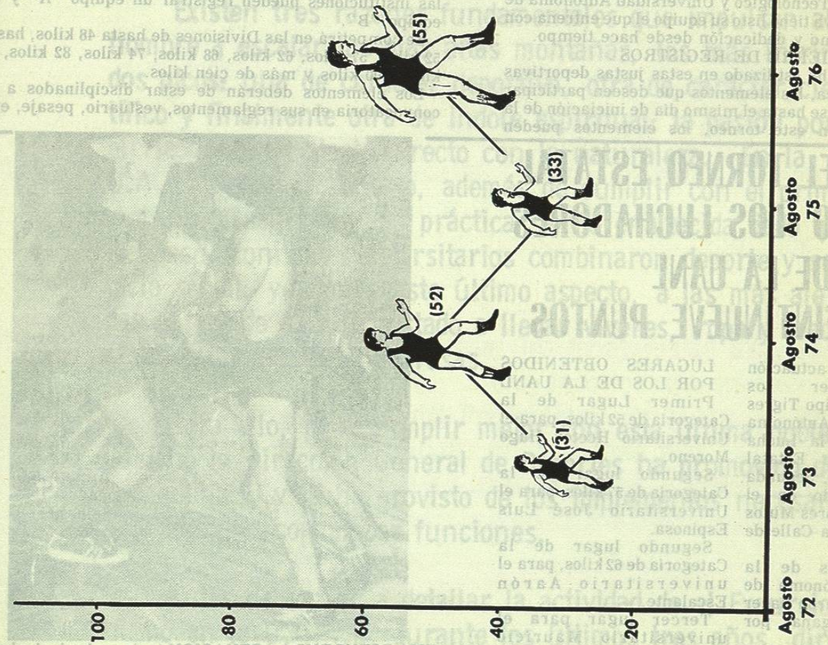

Más de cien luchadores en la justa nacional

Se celebra este sábado y domingo en el gimnasio de la EIAO

Más de 160 elementos participando por lo menos, en el Tercer Campeonato Nacional de Lucha Olímpica y Greco-Romana que se celebrará en esta ciudad este sábado y el domingo, en el Gimnasio de la Escuela Industrial Alvaro Obregón.

Este Campeonato Nacional, de la Organización Deportiva Estudiantil Mexicana y de la Conferencia Nacional Estudiantil de este deporte, ha sido convocado por la Universidad Autónoma de Nuevo León a través de la Dirección General de Deportes a cuyo frente se encuentra el Ing. Cayetano Garza Garza.

QUIENES VIENEN

Se tiene la seguridad, debido al interés que han tenido algunas instituciones de estudios superiores, que estarán participando las principales instituciones de México.

Es seguro que vengan hasta con dos equipos la Universidad Iberoamericana, Universidad de Puebla, Universidad Autónoma de Guadalajara, Universidad de Guadalajara, Universidad Autónoma de Tamaulipas, Universidad de Chihuahua, Universidad de San Luis Potosí, Instituto Tecnológico y Universidad Autónoma de Nuevo León que ya tiene listo su equipo el que entrena con mucho entusiasmo y dedicación desde hace tiempo.

CIERRE DE REGISTROS

Tal y como se ha estilizado en estas justas deportivas de lucha olímpica, los elementos que deseen participar pueden registrarse hasta el mismo día de iniciación de la competencia. En este torneo, los elementos pueden registrarse hasta el día 15 a las diez de la mañana como lo señala la Convocatoria, para estar listos para el pesaje a las 14 horas y poner en marcha la competencia a las 15 horas del mismo sábado.

DIVISIONES Y COMPETENCIA

Esta justa nacional se efectuará en dos sesiones, una el sábado a partir de las 15 horas y el domingo a las 10 horas, para concluirla el domingo a las cinco de la tarde aproximadamente.

Diez divisiones forman este Campeonato Nacional Estudiantil.

En ellas pueden participar los elementos que presenten su documentación requisitada, como el de ser estudiante de la institución a la que representa, ser estudiante a nivel medio superior. La cédula de inscripción deberá de ser avalada por el Director Deportivo de la Institución que representa.

Los elementos deben de tener como máximo 26 años de edad y 11 meses.

Solo pueden participar un competidor por división, pero las instituciones pueden registrar un equipo "A" y un equipo "B".

Se competirá en las Divisiones de hasta 48 kilos, hasta 52 kilos, 57 kilos, 62 kilos, 68 kilos, 74 kilos, 82 kilos, 90 kilos, 100 kilos y más de cien kilos.

Los elementos deberán de estar disciplinados a la convocatoria en sus reglamentos, vestuario, pesaje, etc.

GANAN EL TORNEO ESTATAL ABIERTO LOS LUCHADORES DE LA UANL CON VEINTINUEVE PUNTOS

Una estupenda actuación acaban de tener los elementos del equipo Tigres de la Universidad Autónoma de Nuevo León en la Lucha Olímpica, Torneo Estatal Categoría Abierta, Segunda Divición efectuado en el gimansio de Factores Mutos del Comercio de la Calle de Aramberri.

Los elementos de la Universidad Autónoma de Nuevo León lograron hacer 29 puntos para ganar por equipos.

El segundo correspondió al equipo del Club Pino Suárez con 24 puntos.

Con 15 puntos, en el tercer lugar quedó el equipo de las Industrias del Vidrio.

LUGARES OBTENIDOS POR LOS DE LA UANL

Primer Lugar de la Categoría de 52 kilos, para el Universitario Héctor Hugo Moreno,

Segundo lugar de la Categoría de 57 kilos, para el Universitario José Luis Espinosa.

Segundo lugar de la Categoría de 62 kilos, para el universitario Aarón Escalante.

Tercer lugar para el universitario Mauricio Villarreal en la Categoría de 68 kilos.

Tercer lugar de la Categoría de más de 100 kilos para el universitario Refugio Cepeda.

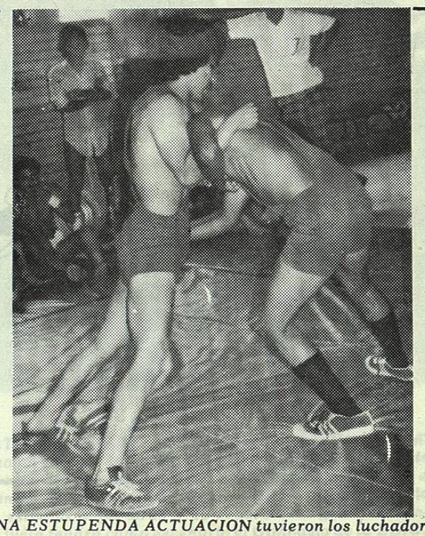

UNA ESTUPENDA ACTUACION tuvieron los luchadores dela Universidad Autónoma de Nuevo León en el Torneo Abierto Estatal de Lucha Olímpica, habiendo ganado la puntuación por equipos, puntuaciones logicamente acumuladas por sus elementos en las diferentes categorías.

MONTAÑISMO

Se ha dicho, y con razón, que para escalar montañas no se necesitan más que brazos y piernas bien adiestrados, nervios templados, inteligencia y valor; y que éllo no se adquirirá nunca con sólo leer libros sobre el tema, nó, se aprende ahí en la montaña, preparándose previamente física y mentalmente, y en la Universidad, en nuestra Máxima Casa de Estudios, donde a través de las lides deportivas se ha demostrado todo lo dicho, donde se ha demostrado valor, humildad en el triunfo y prudencia en la derrota, no podría faltar la práctica del Montañismo.

Existen tres razones fundamentales que impulsan al hombre a escalar las más altas montañas, los más intrincados picos: una de carácter deportivo, otra de carácter científico y finalmente otra de índole espiritual: la pasión por el riesgo, el contacto directo con la naturaleza. En la U.A.N.L. el montañismo, además de cumplir con el primer motivo, el deportivo, su práctica se vió enaltecida dado que los excursionistas universitarios combinaron deporte y servicio social, yendo en este último aspecto, a las más alejadas partes de nuestro Estado a llevar víveres, ropa y medicinas a familias menesterosas.

Para ello, para cumplir mejor con esta última noble misión, la Dirección General de Deportes ha promovido dicha actividad y la ha provisto de los implementos necesarios para cumplir con ambas funciones.

Antes de entrar a detallar la actividad de el Excursionismo en la U.A.N.L. durante los últimos tres años, dire-