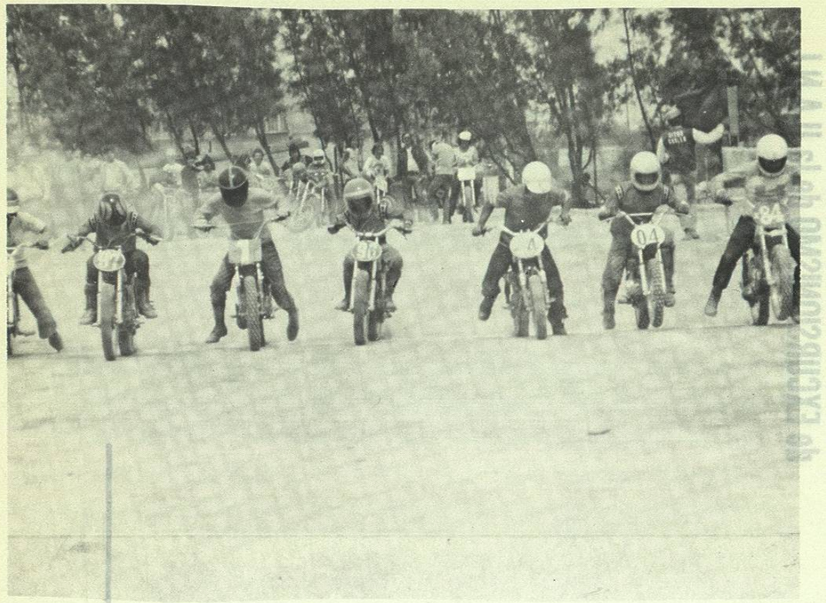

Salida de competidores durante una competencia organizada por el Moto-Club "Tigres", en la especialidad de "óvalo" en la -- pista del Estadio Chico de C.U.

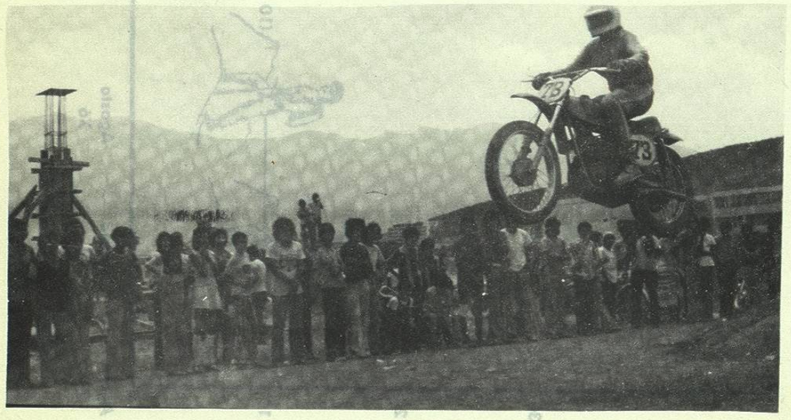

Manuel Saldaña, competidor de los "Tigres", libra un obstáculo durante una competencia estilo "Cross".

MOTOCICLISMO

A raíz de que en 1886, el ingeniero alemán Gottlieb - Daimler, uno de los precursores del automóvil, creó la primera motocicleta de gasolina y, una vez que se obtuvo un incremento sobre la potencia de los modelos originales, el motociclismo como deporte de competencia empezó a surgir con gran fuerza, siendo los pioneros de este deporte los -- países de Alemania y Francia, allá por 1897, siendo, sin embargo, la primera competencia oficial de este deporte en 1904 -en circuito cerrado- con el patrocinio del "Club de Francia".

En la U.A.N.L. el motociclismo, dentro de sus actividades deportivas, comenzó en 1974, siendo hasta la fecha - uno de los deportes preferidos por el estudiantado, ya que hace "juego" con la audacia que es característica de la juventud universitaria y con su espíritu indómito de lucha y de superar metas.

EL MOTO CLUB "TIGRES" A LA CABEZA EN EL AMBITO ESTATAL.

Desde su inicio, y a raíz de haber integrado el Moto - Club "Tigres" con 25 universitarios, en las diversas categorías, en las modalidades de óvalo y motocross, tomamos parte en el campeonato "Felipe Terríquez" en diciembre de 1974, organizado por esta Dirección General de Deportes en la pista del Estadio Chico, donde logramos tres campeonatos en la categoría de "ovalo": en expertos, por conducto de Arturo Rodríguez, en 100 cc; Mario Alberto Vázquez en 125 cc. y Arturo Campos en la de 250 cc., habiendo constado este evento de seis carreras en total.

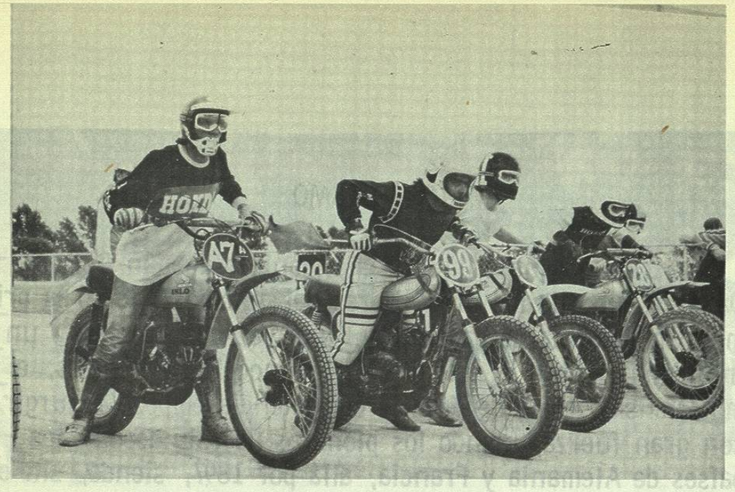

Aspectos del equipo de Motociclismo de la U. A. N. L. participando en eventos en la pista del Estadio Chico de la C. U.

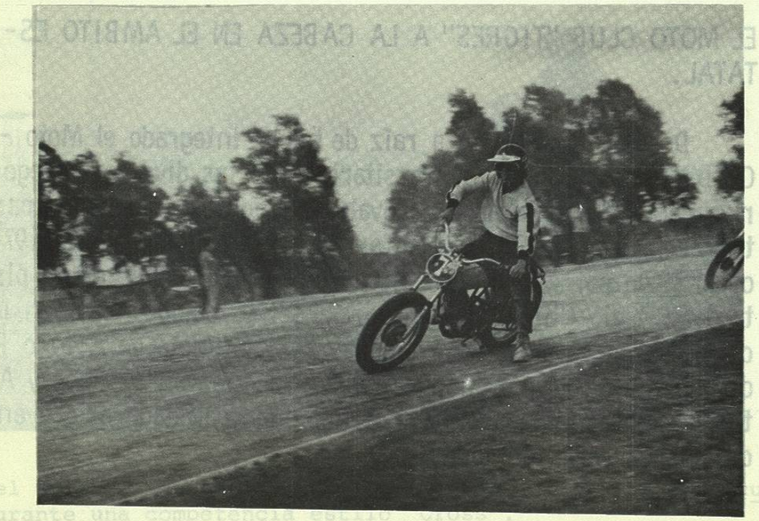

LOCALMENTE, EN 1975 SIGUEN LOS TRIUNFOS DE LA U.A.N.L.

. En el ámbito local siguieron los triunfos y el Moto Club "Tigres" participó activamente en los diversos eventos programados en este ciudad. En febrero: en la especialidad de motocross (expertos), conquistamos el campeonato en 125 cc. por Mario Alberto Vázquez y en 250 cc. libre, a través de Luis Gutiérrez.

Magnífica actuación tuvimos el 17 de marzo de este mismo año al ganar cuatro campeonatos, dos segundos y dos terceros lugares, en la especialidad de óvalo, expertos, siendo los campeones: Arturo Rodríguez, en 100 cc; Oscar Hernández, en 125 cc; Mario Alberto Vázquez en 250 cc. y en la de 250 cc. libre, Luis Gutiérrez. Los segundos puestos fueron obtenidos por: Mario Alberto Vázquez, en 125 cc; Oscar Hernández en 250 cc. y finalmente, logró los terceros lugares Tony Garza, tanto en 250 cc. como en la de 125 cc.

OCHO CAMPEONATOS LOGRA LA U.A.N.L. DE MAYO A JULIO DE 1975, EN EL ESTADO.

El 3 de mayo de este año, el equipo de motociclistas representativos de la U.A.N.L., se adjudicaron 8 campeonatos en las diversas categorías en la especialidad de "óvalo", por conducto de: Arturo Rodríguez, Mario A. Vázquez, Luis Gutiérrez y Arturo Campos, en 100, 125, 250 y 250 cc. libre, respectivamente. Además, Tony Gárza logró ubicarse como campeón en 250 cc.

El 17 de julio, en la especialidad de "scrambler" se coronaron como campeones en 100, 125, 250 y 250 cc. libre, respectivamente: Jorge Nader, Horacio Rodríguez, Manuel Saldaña y Luis Gutiérrez, logrando asímismo en esta misma modalidad de-