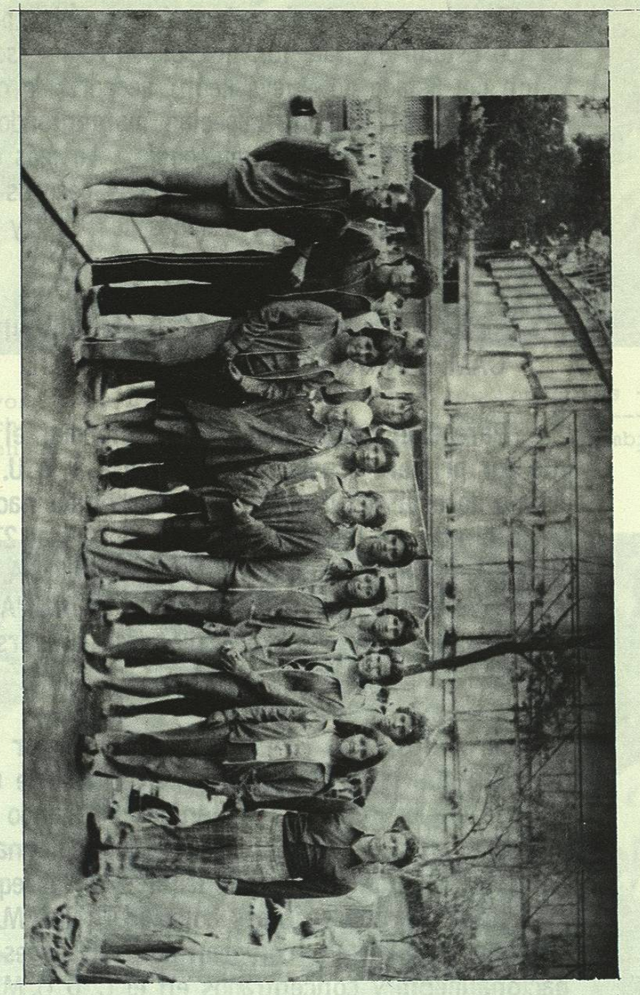

Equipo "Tigres" de la U.A.N.L. que obtuvo el sub-campeonato nacional estudiantil de Natación, en competencia efectuada en Jalapa, Ver., en junio de 1976. Lo forman: Gabriela Balleza, Teresa Mares, Haydée Medina, Susana Mares, Claudia Gómez, Margarita Balleza, Edgar Medina, Luis Guajardo, David Gámez, Javier Muñoz, Roberto García, Armando Gómez y Francisco Villalobos. El entrenador es el Profr. José Luis Scaffa.

Cláudia Gómez Sánchez, alumna de la U.A.N.L., recibe el trofeo que acredita a su equipo como Sub-Campeón Nacional de natación.

CAPILLA ALFONSINA
BIBLIOTECA UNIVERSITARIA
U.A.N.L.

HAYDEE MEDINA GANO SIETE MEDALLAS, SIENDO LA MAS DESTACADA DEL CAMPEONATO NACIONAL

La figura grande del Torneo Nacional fue sin duda la señorita Haydée Medina, estudiante de la Facultad de Filosofía y Letras, ya que obtuvo siete medallas y aportó 42 puntos al equipo con sus triunfos.

El equipo fue integrado por:

RAMA FEMENIL	RAMA VARONIL
Haydée Medina	Javier Muñoz
Gabriela Balleza	Francisco Villalobos
Margarita Balleza	David Gómez
Susana Mares	Edgar Medina
Teresa Mares	Luis Guajardo
Claudia Gómez	Roberto García
	Armando Gómez.

Sabemos que los torneos intra-universitarios son la base para seleccionar prospectos para los equipos representativos, razón por la cual los seguiremos programando, para lograr que esta bonita disciplina siga representando dignamente a nuestra Institución y que los colores azul y oro de nuestra Universidad continúen en primer plano nacionalmente, y en un futuro no muy lejano, en eventos internacionales.

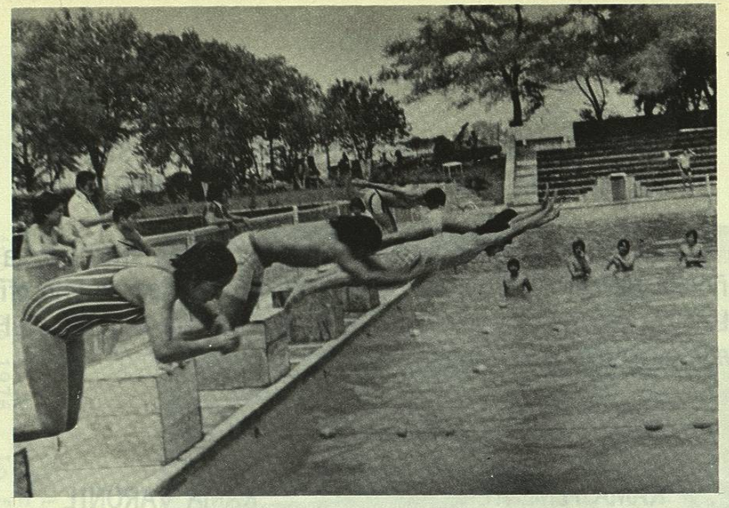

Aspectos de los torneos intra-universitarios donde se disputan los máximos honores los estudiantes de las diferentes Facultades y Escuelas de la U. A. N. L. (al-- berca universitaria).

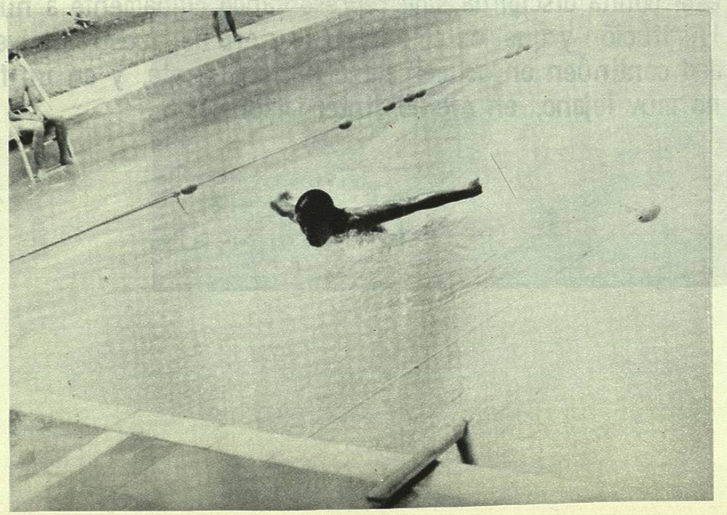

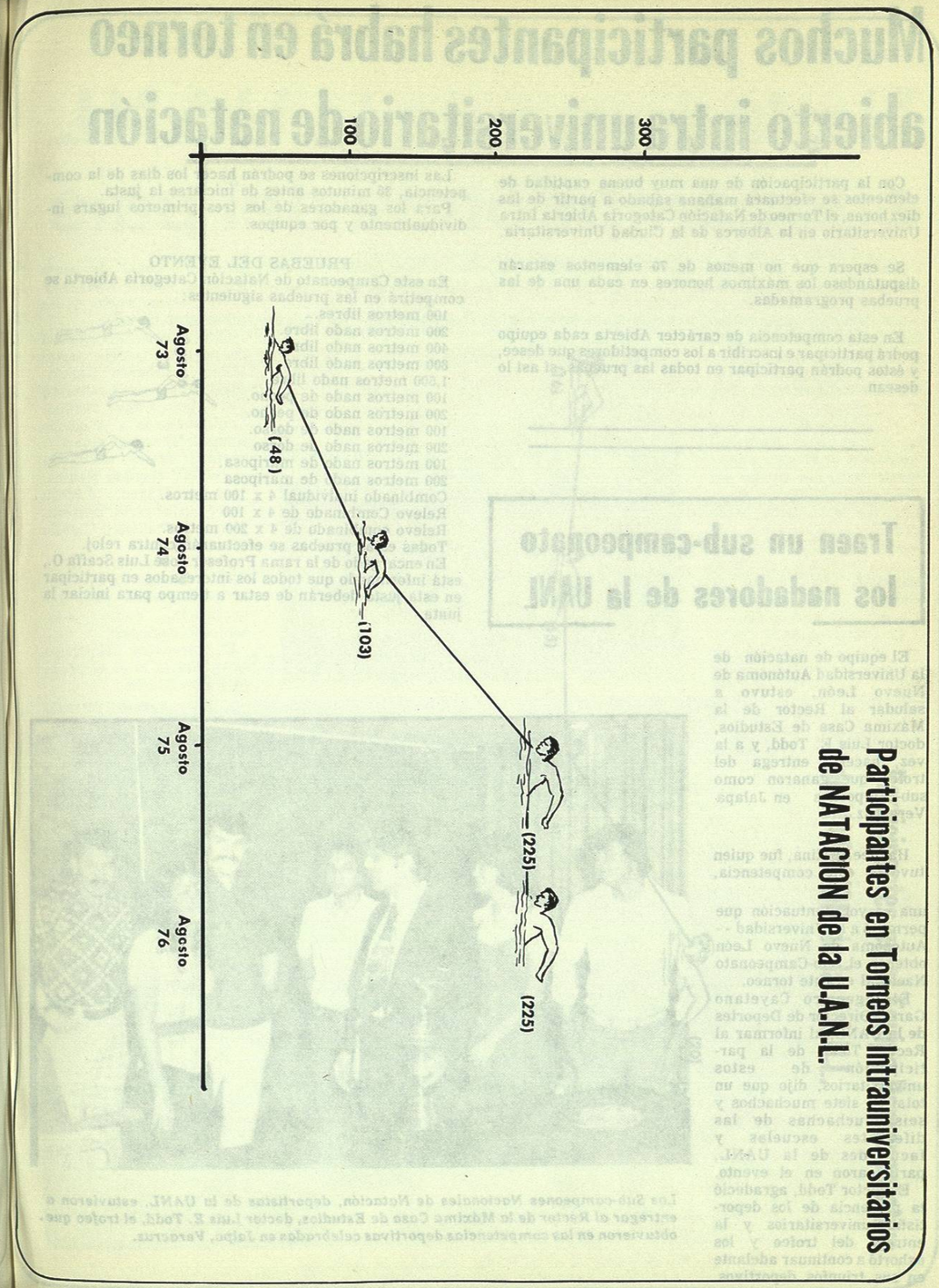

BIBLIOTECA UNIVERSITARIA U.A.N.L.

Muchos participantes habrá en torneo abierto intra universitario de natación

Con la participación de una muy buena cantidad de elementos se efectuará mañana sábado a partir de las diez horas, el Torneo de Natación Categoría Abierta Intra Universitario en la Alberca de la Ciudad Universitaria.

Se espera que no menos de 70 elementos estarán disputándose los máximos honores en cada una de las pruebas programadas.

En esta competencia de carácter Abierta cada equipo podrá participar e inscribir a los competidores que desee, y éstos podrán participar en todas las pruebas, sí así lo desean.

Las inscripciones se podrán hacer los días de la competencia, 30 minutos antes de iniciarse la justa.

Para los ganadores de los tres primeros lugars individualmente y por equipos.

PRUEBAS DEL EVENTO

En este Campeonato de Natación Categoría Abierta se competirá en las pruebas siguientes:

100 metros libres...
200 metros nado libre.
400 metros nado libre.
800 metros nado libre.
1,500 metros nado libre.
100 metros nado de pecho.
200 metros nado de pecho.
100 metros nado de dorso.
200 metros nado de dorso
100 metros nado de mariposa.
200 metros nado de mariposa
Combinado individual 4 x 100 metros.
Relevo Combinado de 4 x 100
Relevo combinado de 4 x 200 metros.

Todas estas pruebas se efectuarán contra reloj.

En encargado de la rama Profesor José Luis Scaffa O., está informando que todos los interesados en participar en esta justa deberán de estar a tiempo para iniciar la junta.

Traen un sub-campeonato los nadadores de la UANL

El equipo de natación de la Universidad Autónoma de Nuevo León, estuvo a saludar al Rector de la Máxima Casa de Estudios, doctor Luis E. Todd, y a la vez, hacerle entrega del trofeo que ganaron como sub-campeones en Jalapa Veracrúz.

Haydee Medina, fue quien tuvo en esta competencia, una mayor puntuación que permitió a la Universidad - - Autónoma de Nuevo León obtener el Sub-Campeonato Nacional en este torneo.

El ingeniero Cayetano Garza, Director de Deportes de la UANL, al informar al Rector Todd, de la participación de estos universitarios, dijo que un total de siete muchachos y seis muchachas de las diferentes escuelas y facultades de la UANL, participaron en el evento.

El doctor Todd, agradeció la presencia de los deportistas universitarios y la entrega del trofeo y los exhortó a continuar adelante en sus triunfos deportivos.

Los Sub-campeones Nacionales de Natación, deportistas de la UANL, estuvieron a entregar al Rector de la Máxima Casa de Estudios, doctor Luis E. Todd, el trofeo que obtuvieron en las competencias deportivas celebradas en Jalpa, Veracruz.

BIBLIOTECA UNIVERSITARIA
U.A.N.L.

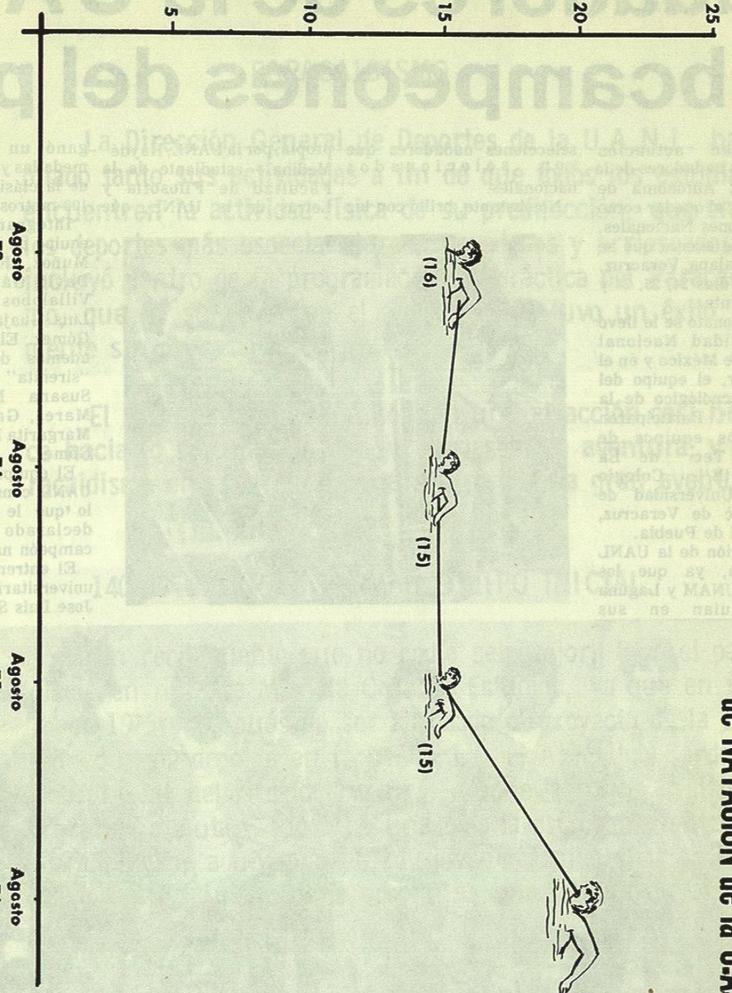

Participantes en el Equipo Representativo de NATACION de la U.A.N.L.

Nadadores de la UANL subcampeones del país

Una gran actuación tuvieron los nadadores de la Universidad Autónoma de Nuevo León, al quedar como Sub-Campeones Nacionales, en el pasado evento que se efectuó en Xalapa, Veracruz, los pasados días 24, 25, 26 y 27 del presente.

El Campeonato se lo llevó la Universidad Nacional Autónoma de México y en el tercer lugar, el equipo del Instituto Tecnológico de la Laguna "A". Participaron también los equipos de Veracruz, Tec de La Laguna "B", Colegio Holandés, Universidad de Colima, Tec de Veracruz, Universidad de Puebla.

La actuación de la UANL se agranda, ya que los equipos de UNAM y Laguna "A", incluían en sus selecciones nadadores que son selecionados nacionales.

No obstante, brilló con luz propia, por la UANL, Haydé Medina, estudiante de la Facultad de Filosofía y Letras de la UANL, que ganó un total de siete medallas y fué la vencedora de la clásica prueba de los 100 metros libres.

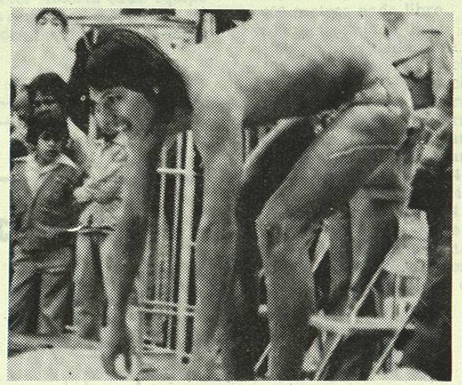

Integraron también el equipo de la UANL: Javier Muñoz, Roberto García, David Gámez, Francisco Villalobos, Edgar Medina Luis Guajardo y Armando Gómez. El equipo femenil: además de la destacada "sirenita" Haydéé Medina, Susana Mares, Teresa Mares, Gabriela Belleza, Margarita Balleza y Claudia Gómez.

El equipo femenil; de la UANL, consiguió 171 puntos, lo que le valió para ser declarado como subcampeón nacional.

El entrenador del equipo universitario lo es el profr. Jose Luis Scaffa.

Equipo de Natación de la UANL subcampeón Nacional.

CAPILLA ALFONSINA
BIBLIOTECA UNIVERSITARIA
U.A.N.L.

PARACAIDISMO

La Dirección General de Deportes de la U.A.N.L. ha ampliado tanto sus actividades a fin de que todos los estudiantes encuentren la actividad física de su predilección, que entre los deportes más espectaculares, novedosos y arriesgados, se incluyó dentro de la programación la práctica del Paracaidismo, que en su inicio en el año de 1975, tuvo un éxito realmente sin precedentes.

El hombre siempre ha sentido una atracción casi hipnótica hacia lo desconocido, hacia el riesgo, la aventura; y el paracaidismo en la U.A.N.L. ha sido éso: una gran aventura.

140 ESTUDIANTES FORMAN EQUIPO INICIAL.

Un recibimiento que no podía ser mejor, tuvo el paracaidismo en nuestra Máxima Casa de Estudios, ya que en febrero de 1975 y después de ser aprobado el proyecto de la creación de este deporte en la U.A.N.L., el Arq. Ugo Cardona, Coordinador del mismo y el Sr. Enrique Noroña, Instructor, lograron reclutar, luego de una amplia promoción entre el estudiantado, a un total de 140 jóvenes universitarios interesados en sentir en carne propia las emociones del Paracaidismo.

Inmediatamente, estos jóvenes iniciaron sus prácticas en las instalaciones del Estadio Chico de la Ciudad Universitaria, a fin de conseguir un puesto como integrante del equipo representativo de nuestra Máxima Casa de Estudios, a quienes se les dió una instrucción básica para principiantes, consistente en: