Nadadores de la UANL subcampeones del país

Una gran actuación tuvieron los nadadores de la Universidad Autónoma de Nuevo León, al quedar como Sub-Campeones Nacionales, en el pasado evento que se efectuó en Xalapa, Veracruz, los pasados días 24, 25, 26 y 27 del presente.

El Campeonato se lo llevó la Universidad Nacional Autónoma de México y en el tercer lugar, el equipo del Instituto Tecnológico de la Laguna "A". Participaron también los equipos de Veracruz, Tec de La Laguna "B", Colegio Holandés, Universidad de Colima, Tec de Veracruz, Universidad de Puebla.

La actuación de la UANL se agranda, ya que los equipos de UNAM y Laguna "A", incluían en sus selecciones nadadores que son selecionados nacionales.

No obstante, brilló con luz propia, por la UANL, Haydé Medina, estudiante de la Facultad de Filosofía y Letras de la UANL, que ganó un total de siete medallas y fué la vencedora de la clásica prueba de los 100 metros libres.

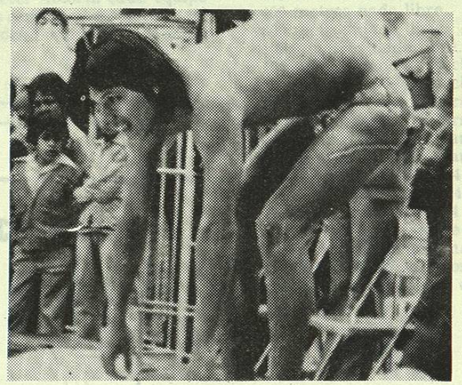

Integraron también el equipo de la UANL: Javier Muñoz, Roberto García, David Gámez, Francisco Villalobos, Edgar Medina Luis Guajardo y Armando Gómez. El equipo femenil: además de la destacada "sirenita" Haydéé Medina, Susana Mares, Teresa Mares, Gabriela Belleza, Margarita Balleza y Claudia Gómez.

El equipo femenil; de la UANL, consiguió 171 puntos, lo que le valió para ser declarado como subcampeón nacional.

El entrenador del equipo universitario lo es el profr. Jose Luis Scaffa.

Equipo de Natación de la UANL subcampeón Nacional.

CAPILLA ALFONSINA
BIBLIOTECA UNIVERSITARIA
U.A.N.L.

PARACAIDISMO

La Dirección General de Deportes de la U.A.N.L. ha ampliado tanto sus actividades a fin de que todos los estudiantes encuentren la actividad física de su predilección, que entre los deportes más espectaculares, novedosos y arriesgados, se incluyó dentro de la programación la práctica del Paracaidismo, que en su inicio en el año de 1975, tuvo un éxito realmente sin precedentes.

El hombre siempre ha sentido una atracción casi hipnótica hacia lo desconocido, hacia el riesgo, la aventura; y el paracaidismo en la U.A.N.L. ha sido éso: una gran aventura.

140 ESTUDIANTES FORMAN EQUIPO INICIAL.

Un recibimiento que no podía ser mejor, tuvo el paracaidismo en nuestra Máxima Casa de Estudios, ya que en febrero de 1975 y después de ser aprobado el proyecto de la creación de este deporte en la U.A.N.L., el Arq. Ugo Cardona, Coordinador del mismo y el Sr. Enrique Noroña, Instructor, lograron reclutar, luego de una amplia promoción entre el estudiantado, a un total de 140 jóvenes universitarios interesados en sentir en carne propia las emociones del Paracaidismo.

Inmediatamente, estos jóvenes iniciaron sus prácticas en las instalaciones del Estadio Chico de la Ciudad Universitaria, a fin de conseguir un puesto como integrante del equipo representativo de nuestra Máxima Casa de Estudios, a quienes se les dió una instrucción básica para principiantes, consistente en:

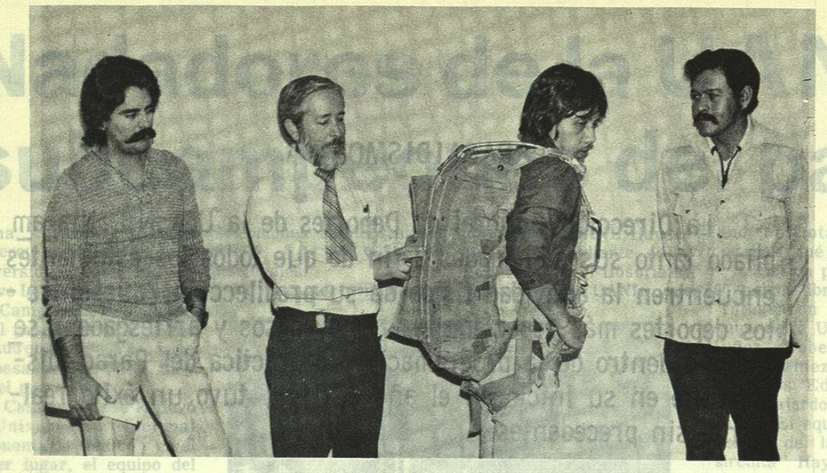

El señor Enrique Noroña, explica al equipo de los "Tigres" el uso del paracaídas. Lo acompañan, a la izquierda, el -- Arq. Ugo Cardona, coordinador del deporte y el Profr. René Salgado, derecha, coordinador técnico deportivo.

Estudiantes que realizaron el primer salto de la U.A.N.L. De pié: Ernesto Cassasuz, Ricardo Zúñiga, Carlos Rodríguez, Andrés Guerrero, Javier Taboada, Raymundo Souto, David Moreno y Ramón Aguirre. Hincados: Víctor H. Cerda, Genovevo Anaya, José L. Serna, Ing. Alberto Quintero, Pety Valdez y Alejandro Almaguer.

FISICA: Ejercicios para piernas y tobillos, posición de arco en el aire, rodada al tocar tierra y salida del avión.

TECNICA: Se les informó y preparó teóricamente a fin de que conocieran: copas, arnés, aeronaves, manejo de copa obstáculos, elementos de meteorología, empaque, reglamentos, maniobras, emergencias y diferentes tipos de saltos.

SE REALIZA EL HISTORICO PRIMER SALTO EL 19 DE ABRIL DE 1975.

A solo dos meses de haberse iniciado esta actividad en nuestra Universidad, el 19 de abril, en el Aeropuerto del Norte, a las 16:00 horas, 40 paracaidistas se prepararon para realizar el primer histórico salto de la U.A.N.L., de los cuales, 14 lo hicieron en dos sesiones; la primera el mismo día 19 con el siguiente orden de saltos:

Pety Valdez Garza
Raymundo S. Rodríguez
José L. Serna
Víctor H. Cerda
Genovevo Anaya
Carlos Rodríguez

El siguiente día (20) a las 8:00 horas, los saltos estuvieron ejecutados en el siguiente orden:

Andrés Guerrero
Alberto Quintero
José Chavarría
Ramón Aguirre
Ricardo Zúñiga