CAPILLA ALFONSINA
BIBLIOTECA UNIVERSITARIA
U.A.N.L.

Ernesto Cassasus
David Moreno
Alejandro Almaguer

Los saltos, que resultaron todo un éxito, fueron coordinados por el Sr. Enrique Noroña y el Arq. Ugo Cardona.

Se utilizaron paracaídas nuevos del tipo 28 TTU y reservas de 24 pies con liberadores de líneas; un sistema nuevo - para poder dirigir la copa del reserva.

SE REALIZARON LUEGO SIETE NUEVOS SALTOS MAS POR EL EQUIPO REPRESENTATIVO.

Se continuó con el mismo entusiasmo y apoyo, así como con el mismo tipo de trabajo, en sesiones regulares, para -- posteriormente realizar sin ningún contratiempo siete nuevos saltos más, que se efectuaron los días 14 de junio, 12 de julio, 20 de julio, 23 de agosto, 5 de octubre, 9 de noviembre y finalmente el 16 de noviembre de 1975.

EXITOSA PARTICIPACION A NIVEL NACIONAL. SE OBTUVIERON SEGUNDO Y TERCER LUGAR.

En nuestra primera competencia, de carácter nacional, - que se efectuó en Tequesquitengo, Morelos, los días 29 y 30 - de abril de 1976, fue exitosa la participación del equipo representativo de la U.A.N.L., ya que se obtuvo el Sub-Campeonato y tercer lugar en la categoría de Novatos, siendo éllo muy_ significativo, ya que con pocas sesiones de salto y en una zona desconocida, se lograron los lugares mencionados, hacien-

Pety E. Valdez Garza, 1er. miembro del equipo "Tigres" que realizó salto en paracaídas, se prepara para la proeza.

do notar que participaron más de 35 competidores.

En este evento, fuimos felicitados por los organizadores, ya que el equipo de la U.A.N.L. mostró la mejor disciplina y la mejor técnica de competencia.

EN JUNIO DE 1975 INGRESAMOS A LA O.D.E.M. Y SE NOS CONFIERE LA CONFERENCIA ESTUDIANTIL DE PARACAIDISMO.

En este mes, en la ciudad de San Luis Potosí, se realizó una junta con la Universidad de dicha Entidad, a fin de ultimar detalles respecto a nuestra inclusión dentro de la Organización Estudiantil Mexicana, en donde se nos aceptó, y el Lic. José L. Moreno Campos, Presidente de la O.D.E.M. nos garantizó ayuda total para la organización de nuestras competencias a nivel estudiantil.

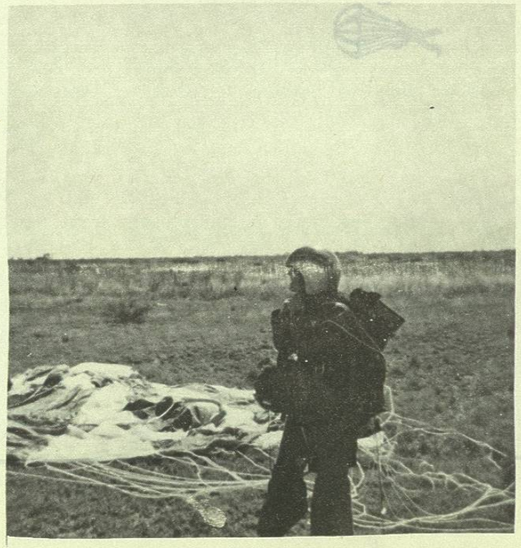

El salto había concluído. La deportista se apresta a deshacerse de sus arreos.

Participantes en Torneos Intrauniversitarios de PARACAIDISMO de la U.A.N.L.

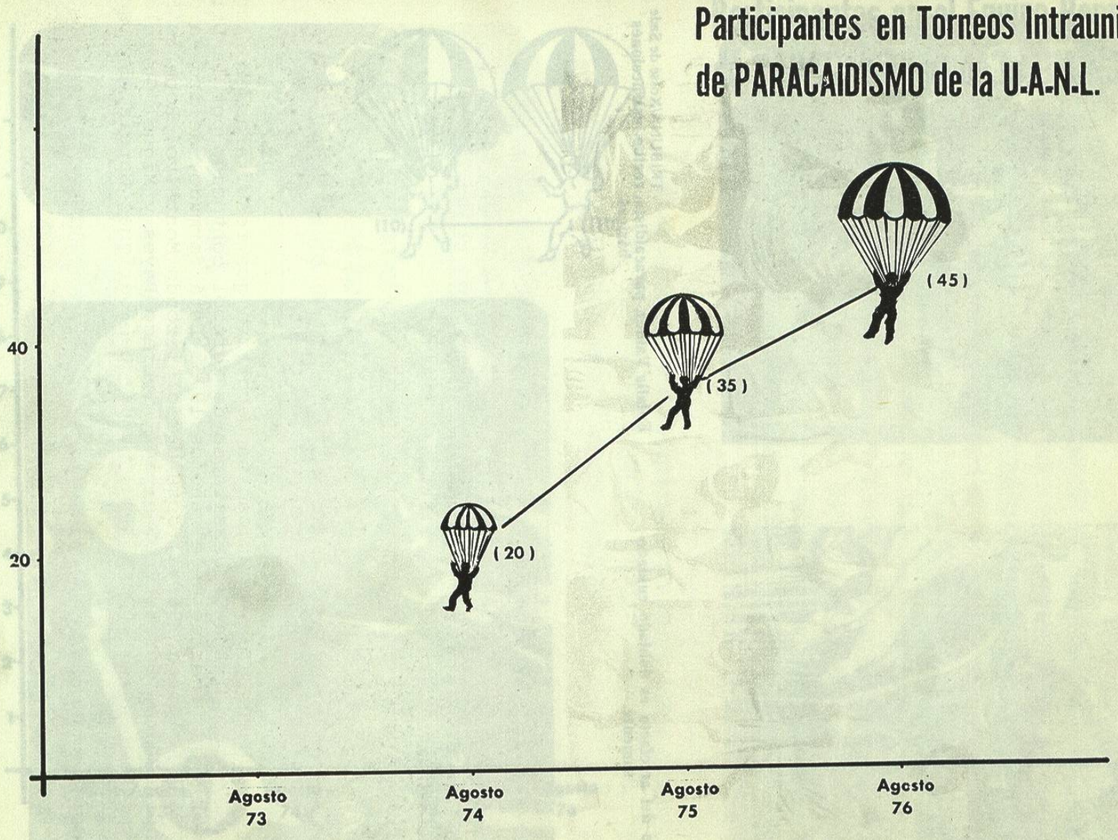

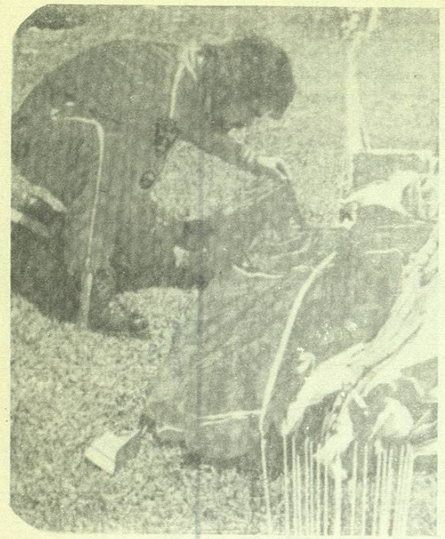

Cada pliegue del artefacto es doblado cuidadosamente.

TRIBUNA/Xossé de Sade

Eulalia Valdez, paracaidista, recibe instrucciones básicas.

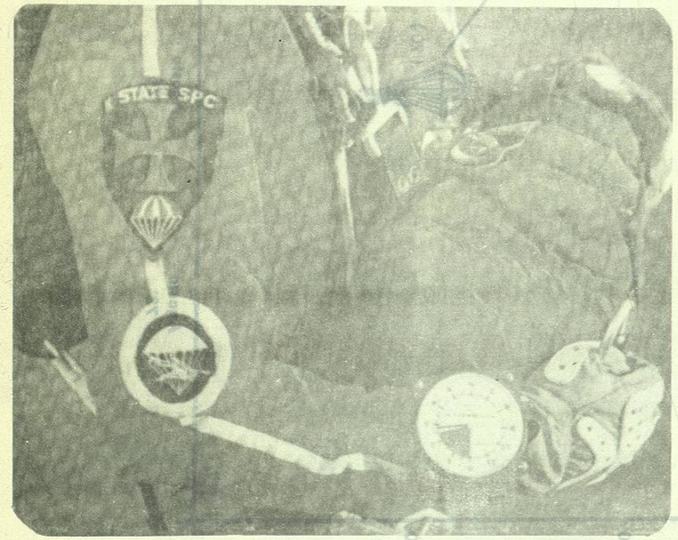

El paracaídas de reserva y el altímetro forman parte del equipo de seguridad.

Arq. Hugo Cardona Escalona, preparador del equipo de la UANL.

CAPILLA ALFONSINA
BIBLIOTECA UNIVERSITARIA
U.A.N.L.
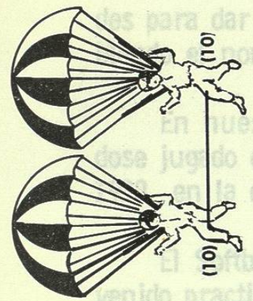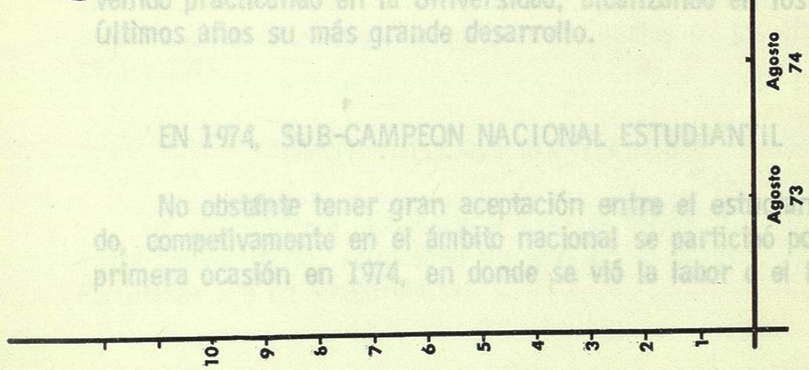
Participantes en el Equipo Representativo de PARACAIDISMO de la U.A.N.L.