En lo que respecta a la categoría de Novatos, se tuvo una magnífica participación de 39 equipos, ocupando los tres primeros lugares, en cada una de las ramas, los siguientes contingentes: En varonil, F. I. M. E., Medicina y Preparatoria No. 7, y en femenil: Medicina, Preparatoria No. 9 y la Preparatoria No. 1.

Por otra parte, en la categoría de Segunda Fuerza, la participación fue de 33 equipos, teniendo los máximos honores en la rama varonil: Facultad de Ciencias Químicas, segundo lugar Preparatoria No. 1 y tercero, la Preparatoria No. 7. En femenil, primero Ciencias Químicas, segundo la Preparatoria No. 7 y en tercero, la Preparatoria No. 9.

Finalmente, en Primera Fuerza, solo se compitió en la rama varonil, con la participación de 8 equipos, conquistando los tres primeros puestos: F. I. M. E., Preparatoria No. 1 y Organización Deportiva, respectivamente.

En el Campeonato Estudiantil, Categoría Mayor, organizado por nuestra Institución en el mes de mayo, y en el cual participaron siete equipos, obtuvimos el sub-campeonato, después de una dura competencia, dado a lo difícil de los contrincantes.

Por último, hay que resaltar que siete de nuestros jugadores, fueron pre-seleccionados para representar a México en el Campeonato Centroamericano. Ellos son: Gilberto Cantú, Carlos Méndez, quien fue declarado el jugador más valioso del Campeonato Nacional, Carlos E. Cervantes, Ramiro Torres Martínez, David Fraustro, Luis A. De León y Carlos B. Gutiérrez.

Volibolistas seleccionados se concentrarán

Para el próximo cinco de de agosto, los preseleccionados nacionales de la Universidad Autónoma de Nuevo León, serán concentrados en la capital de la República, en el Centro Deportivo Olímpico Mexicano, con vistas a integrar la selección que participará en los Juegos Centroamericanos que se efectuarán en Caracas, venezuela el mes de septiembre.

Los preseleccionados son Gilberto Cantú Rqmos, Luis Alfonso de León Leza , Carlos Eladio Cervantes Vega y Ramiro Torres, todos en la categoría mayor, además de Fernando Castroy Carlos Donaciano González, en juvenil y Arturo Muñoz en primera fuerza.

Todos ellos entrenan intensamente, para llegar en plena forma a la concentración y llegar a representar a México en el citado Torneo Centroamericano.

Esto fue informado por el entrenador Juan Manuel Valdéz, quien añadió que los muchachos están en plena forma y que no es de dudarse que por lo menos la mayor parte, alcanzarán un lugar en el equipo nacional.

SE PREPARAN

Por otra parte, el señor Valadez dijo que diariamente se tienen entrenamientos para todos, damas y varones, que practican el volibol en la Universidad, con el firme propósito de mantenerlos en actividad durante las vacaciones y montar un buen equipo para el próximo torneo nacional que se efectuará en noviembre, ya sea en esta ciudad, ya que se está luchando por la sede o en Puebla.

Es un grupo de 60 elementos, los que entrenan diariamente, de ellos 20 son mujeres, añadió el señor Valadez, por lo que creo que podemos levantar un buen conjunto, además de que pretendemos, según los planes del coordinador de volibol señor Jesús Sergio Martínez Amador, fundar en fecha próxima la Escuela de esta disciplina en la Universidad Autónoma de Nuevo León".

Con cuatro entrenadores funciona en la UANL la escuela de volibol

Son cuatro los Entrenadores de la Universidad Autónoma de Nuevo León, que atienden a todos los estudiantes que asisten a los cursos de verano de Volibol, a la Escuela de Volibol, como se le ha llamado, y que organiza la Dirección General de Deportes de dicha institución, misma que acaba de iniciarse.

Forman el cuerpo de Entrenadores el Profr. Jesús Sergio Martínez, quien acaba de ser designado para representar a México, en los próximos Centroamericanos, en esta Rama; el Profr. Ricardo González, Profr. Juan M. Valdéz y el Profr. Arón Saucedo, quienes hacen una invitación a través de "UNIVERSIDAD", para todos los estudiantes que deseen, en esta vacaciones escolares en la UANL, asistan a los cursos que se desarrollan en el gimnasio que se encuentra en el décimo primer piso de Rectoría.

Informó el Profr. Sergio Martínez, que los lunes, miércoles y viernes, entrenan los varones de las 10:00 Hs., a las 12:00 Hs., y que con el mismo horario las muchachas podrán llevar a cabo sus prácticas los martes, jueves y sábados.

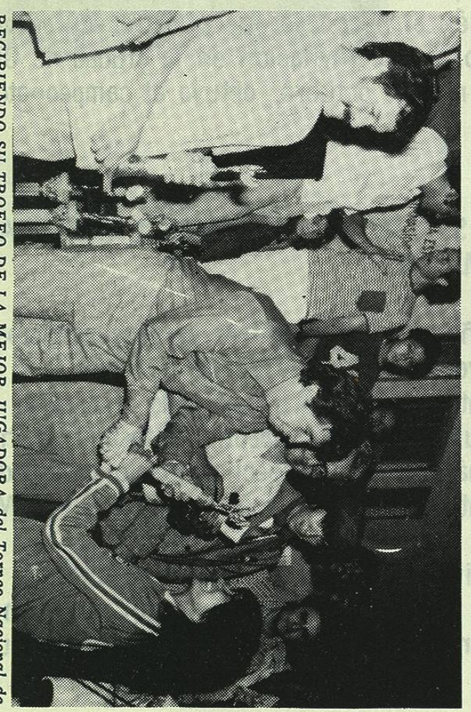

RECIBIENDO SU TROFEO DE LA MEJOR JUGADORA del Torneo Nacional de Volibol Estudiantil, sonríe la jugadora tapatía Mercedes Briseño. El trofeo lo entrega el profesor Maccario González, Presidente de la Conferencia Nacional Estudiantil. Observa la escena el Profesor René Salgado, de la Dirección General de Deportes de la UANL.

CAPILLA ALFONSINA
BIBLIOTECA UNIVERSITARIA
U.A.N.L.

CAPILLA ALFONSINA
BIBLIOTECA UNIVERSITARIA
U.A.N.L.

VOLEIBOL

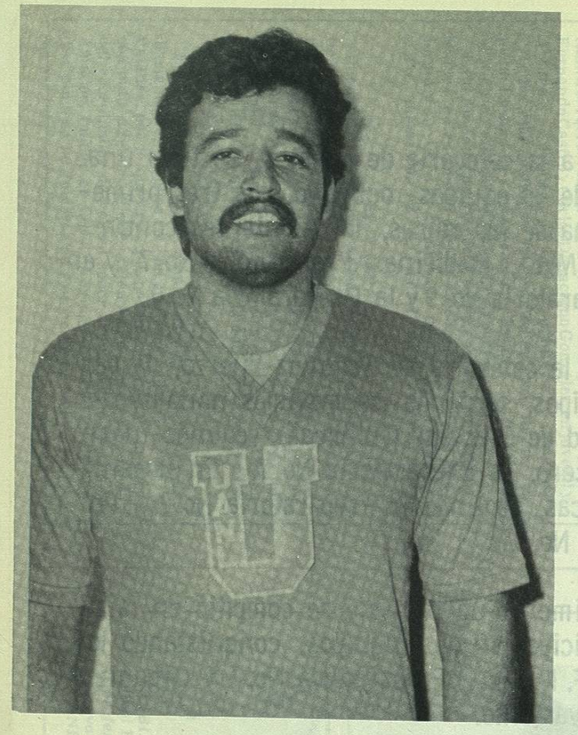

"Tigre" Gilberto Cantú Ramos, estudiante de la Preparatoria No. 7, Seleccionado Nacional Estudiantil que participó en los Centroamericanos (México, D.F. 1975) y actualmente Pre-seleccionado Nacional - Estudiantil (1976).

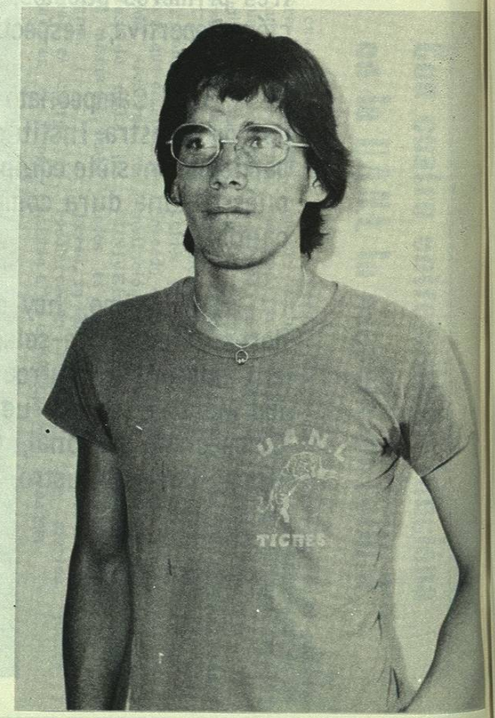

Carlos Eladio Cervantes Vega, estudiante de la Facultad de - Ciencias Químicas, Pre-seleccionado Nacional Estudiantil de Voleibol para los Centroamericanos (1976).

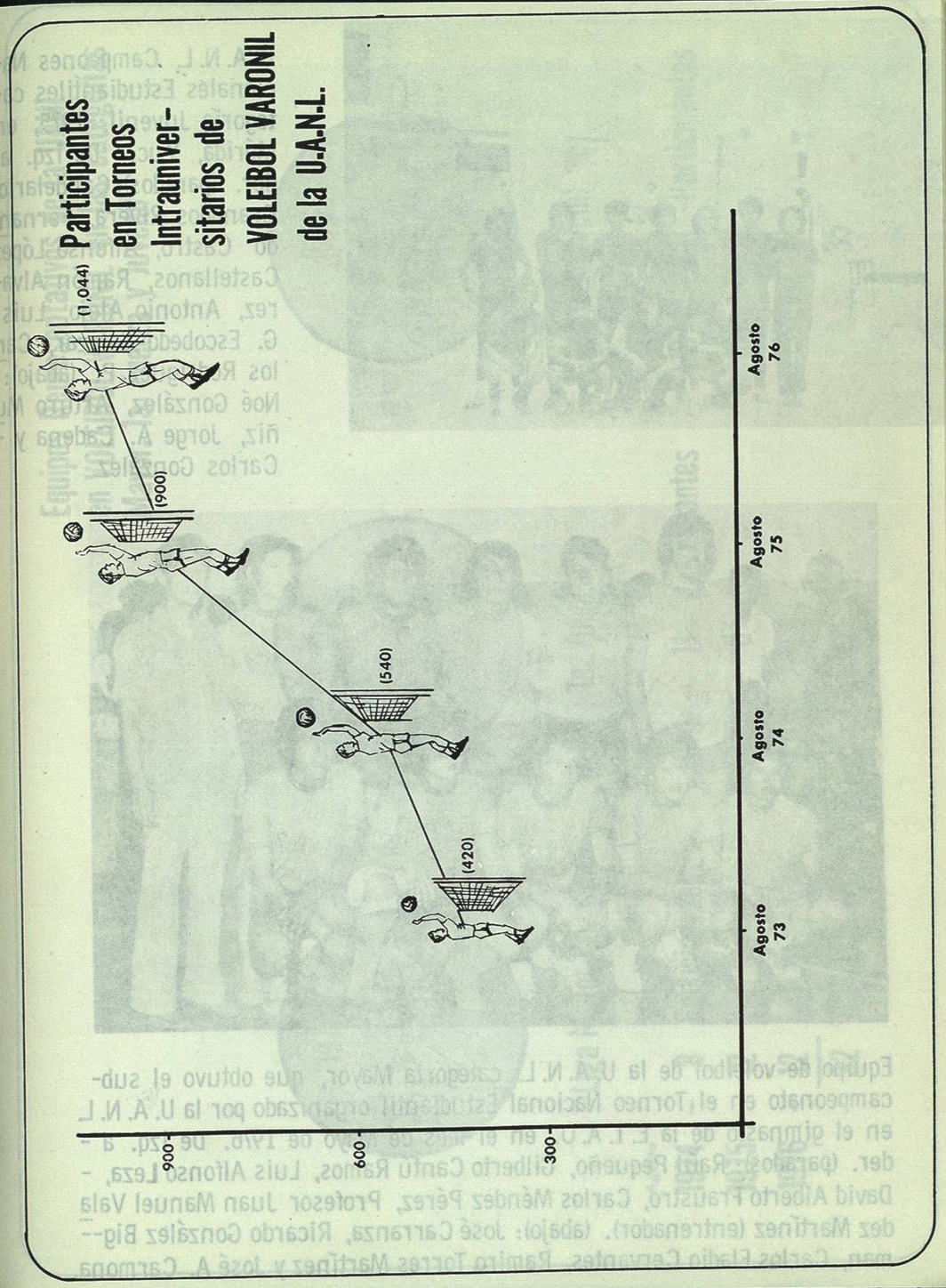

U. A. N. L. Campeones Nacionales Estudiantiles categoría Juvenil, 1975, en Mérida, Yuc. De izq. a der. (parados): Candelario Granados Rivera, Fernando Castro, Alfonso López Castellanos, Ramón Alvarez, Antonio Alejo, Luis G. Escobedo Salazar, Carlos Rodríguez P. (abajo): Noé González, Arturo Muñiz, Jorge A. Cadena y Carlos González.

Equipo de voleibol de la U. A. N. L. categoría Mayor, que obtuvo el subcampeonato en el Torneo Nacional Estudiantil organizado por la U. A. N. L. en el gimnasio de la E. I. A. O. en el mes de Mayo de 1976. De izq. a der. (parados): Raúl Pequeño, Gilberto Cantú Ramos, Luis Alfonso Leza, David Alberto Fraustro, Carlos Méndez Pérez, Profesor Juan Manuel Valadez Martínez (entrenador). (abajo): José Carranza, Ricardo González Bigman, Carlos Eladio Cervantes, Ramiro Torres Martínez y José A. Carmona.

CAPILLA ALFONSINA
BIBLIOTECA UNIVERSITARIA
U.A.N.L.

Equipos Representativos de la UANL en VOLEIBOL VARONIL en las categorías Mayor, 1a. Fuerza y Juvenil

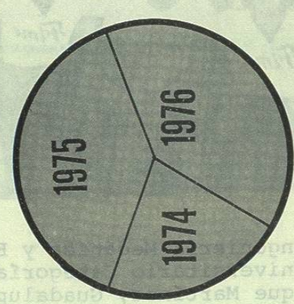

Liga Mayor

Agosto		
1974	– 8	Participantes
1975	– 12	"
1976	– 12	"
	32	

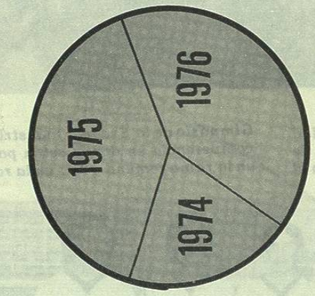

1a. Fuerza

Agosto		
1974	– 11	Participantes
1975	– 8	"
1976	– 11	"
	30	

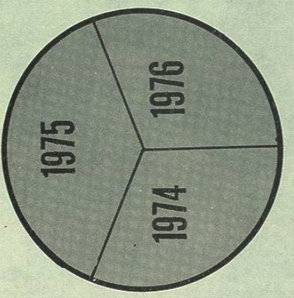

Juvenil

Agosto		
1974	– 11	Participantes
1975	– 12	"
1976	– 12	"
	35	

EL DR. LUIS E. TODD, Rector de la Universidad Autónoma de Nuevo León, haciendo la declaratoria de inauguración del II Campeonato Nacional de Volibol, en el Gimnasio de la Escuela Industrial Alvaro Obregón en una competencia en donde están participando cinco equipos en la rama femenil y seis en la rama de varones.

Equipo de la Facultad de Ingeniería Mecánica y Eléctrica Campeón del Torneo Intra-Universitario Categoría Abierta 1975-1976. Lo forman: Enrique Martínez, Guadalupe Cantú, José de Jesús Toro, Mario Alvarez G., Carlos Méndez Pérez, Sergio Treviño, Arturo Pérez P., Juan C. Carranza, Gilberto Cantú Ramos y Salvador Guerrero I.

BIBLIOTECA UNIVERSITARIA
U.A.N.L.
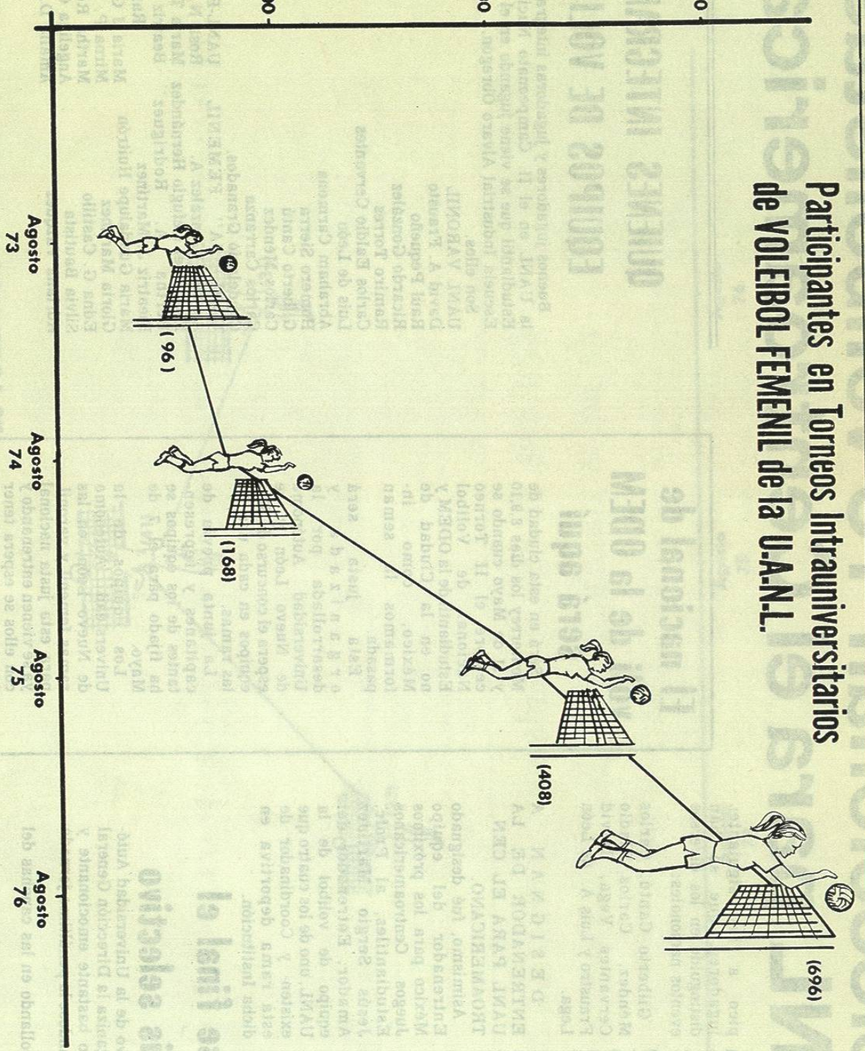
Participantes en Torneos Intrauniversitarios de VOLEIBOL FEMENIL de la U.A.N.L.