

- 1 - Total de alumnos que practican deporte
- 2 - Bases Deportivas
- 3 - Estaciones

VI - DEPORTES PRACTICADOS EN LA U.S.A.M.I.

101	1 - Atletismo
102	2 - Atletismo
103	3 - Atletismo
104	4 - Baloncesto
105	5 - Béisbol
106	6 - Fútbol
107	7 - Fútbol
108	8 - Fútbol
109	9 - Fútbol
110	10 - Fútbol
111	11 - Fútbol
112	12 - Fútbol
113	13 - Fútbol
114	14 - Fútbol
115	15 - Fútbol
116	16 - Fútbol
117	17 - Fútbol
118	18 - Fútbol
119	19 - Fútbol
120	20 - Fútbol
121	21 - Fútbol
122	22 - Fútbol
123	23 - Fútbol
124	24 - Fútbol
125	25 - Fútbol
126	26 - Fútbol
127	27 - Fútbol
128	28 - Fútbol
129	29 - Fútbol
130	30 - Fútbol
131	31 - Fútbol

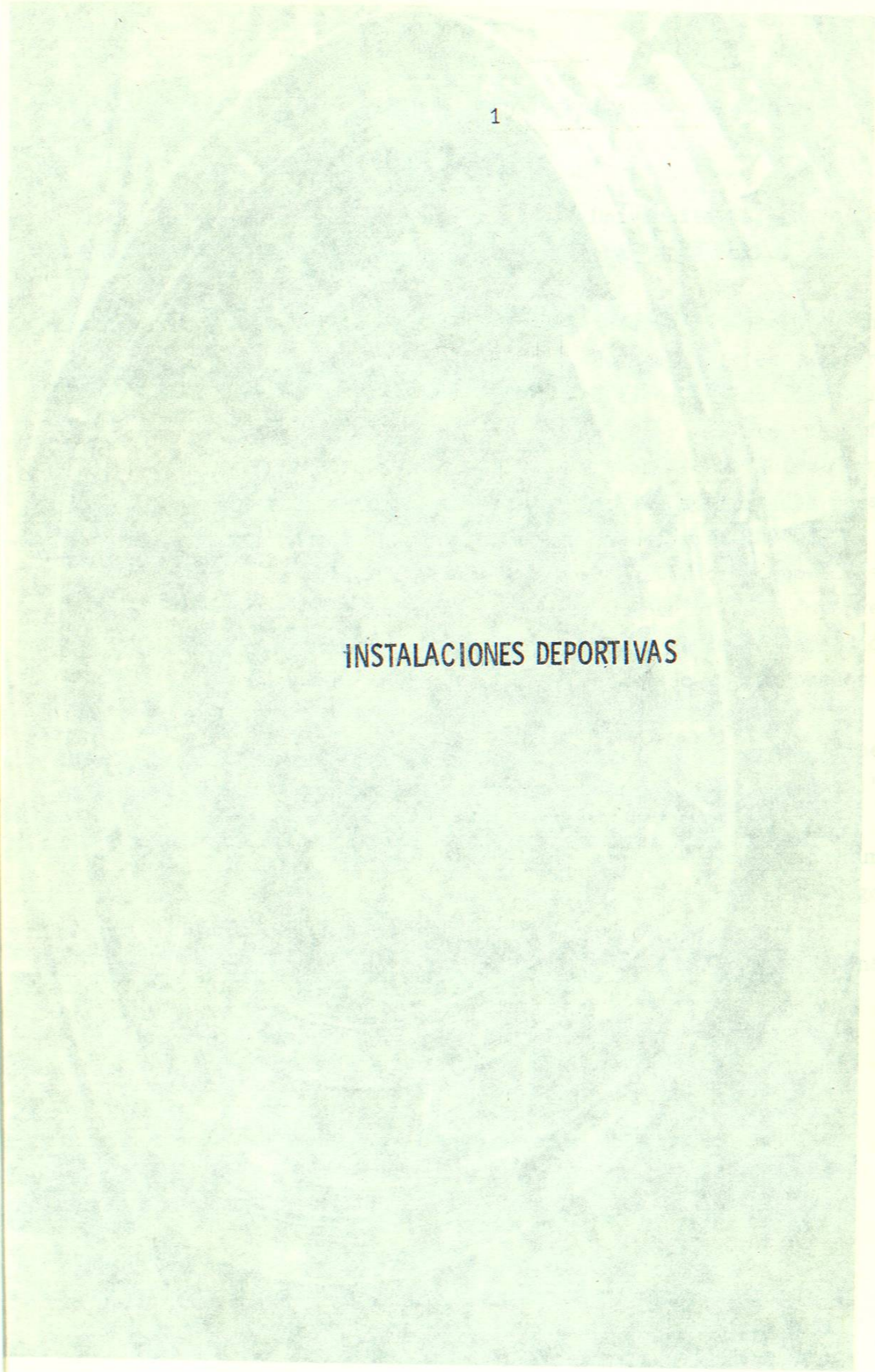

INSTALACIONES DEPORTIVAS

El Gran Estadio Universitario con capacidad para 25,000 espectadores, en la zona del "Jardín", ubicado en terrenos de la Ciudad Universitaria.

GRAN ESTADIO UNIVERSITARIO

Ubicado en terrenos de la Ciudad Universitaria, constituye la máxima instalación deportiva para jugar Fútbol, en el Estado de Nuevo León.

Tiene capacidad para 55,000 espectadores cómodamente sentados, en sus secciones de Palcos, Butacas, Plateas, General Especial y Sol. El Campo de juego tiene las medidas oficiales para Juegos Internacionales, 90 x 110 mts, magnífico alumbrado, marcador electrónico, amplio estacionamiento para 4,500 vehículos, amén de todas las comodidades para el público, jugadores, medios de difusión etc.

Bello escenario de las diferentes actividades deportivas como el Fútbol Americano categoría Superior "A", deporte netamente estudiantil con gran arraigo en la Universidad y donde nuestros "Tigres" han conquistado 2 Campeonatos Nacionales.

Es casa también de los equipos de Fútbol Soccer de Primera División Profesional "Tigres" de la U.A.N.L. y "Rayados" del Monterrey.

Entre otros también se han llevado a cabo eventos culturales, Peleas de Box Profesionales, Inauguraciones y Juegos finales de los Torneos Intrauniversitarios.

Ha sido digno marco de Eventos Nacionales é Internacionales.

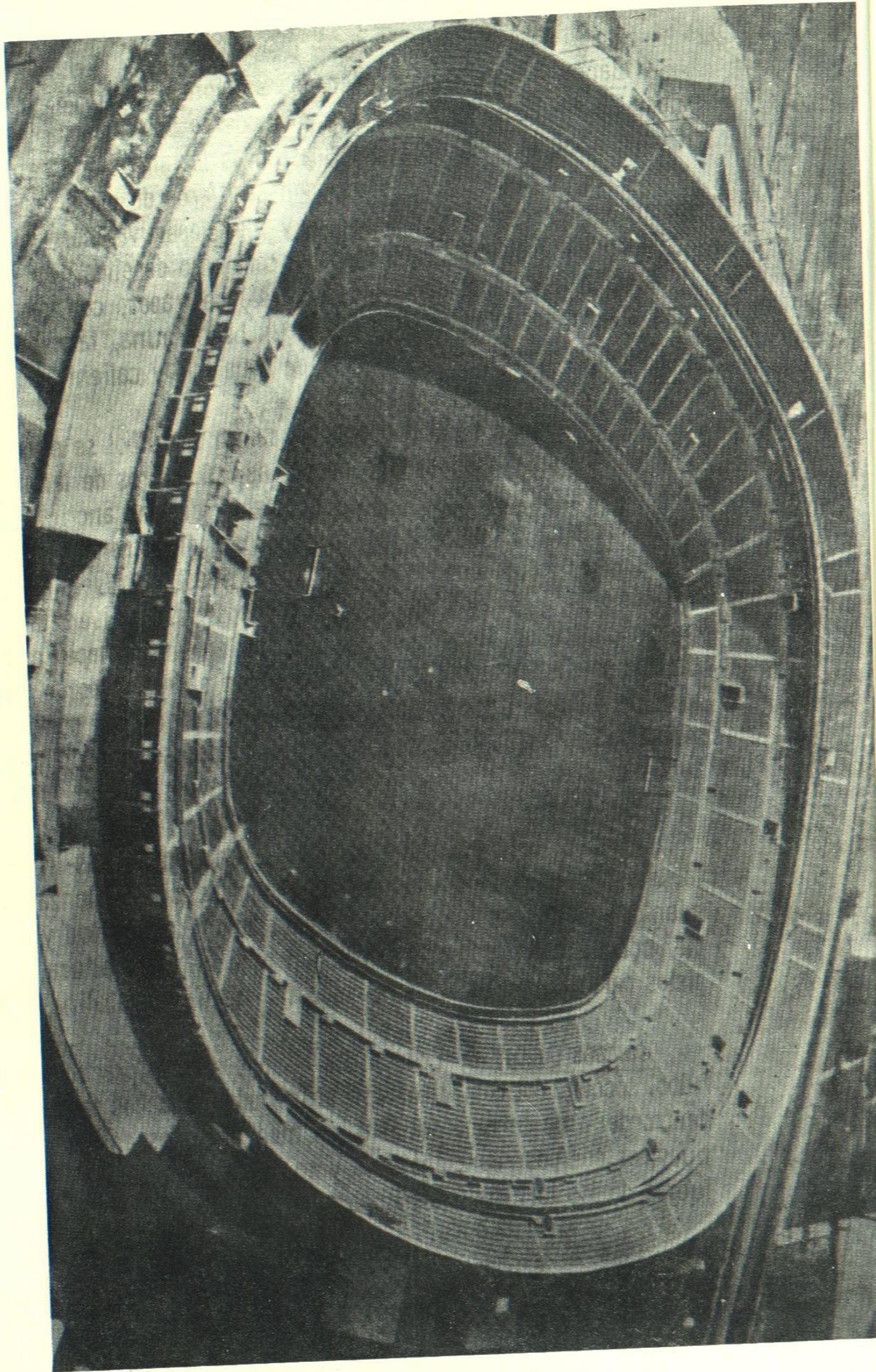

El Gran Estadio Universitario con capacidad para 55,000 espectadores, es la casa del "Tigre", ubicado en terrenos de la Ciudad Universitaria.

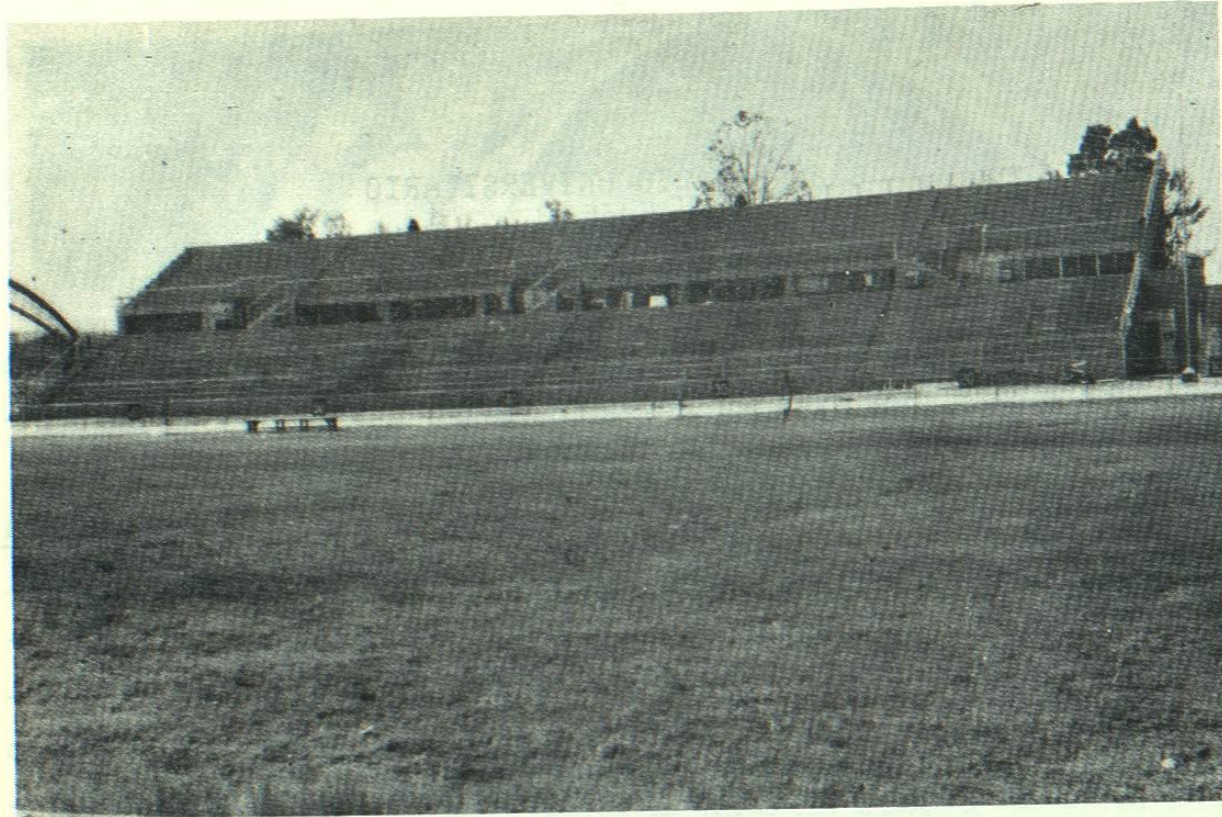

Estadio Raymundo "Chico" Rivera, con gradas para 5,000 personas, cancha de césped para Futbol y marcador electrónico. Es el escenario principal de la Liga Universitaria de Futbol Americano.

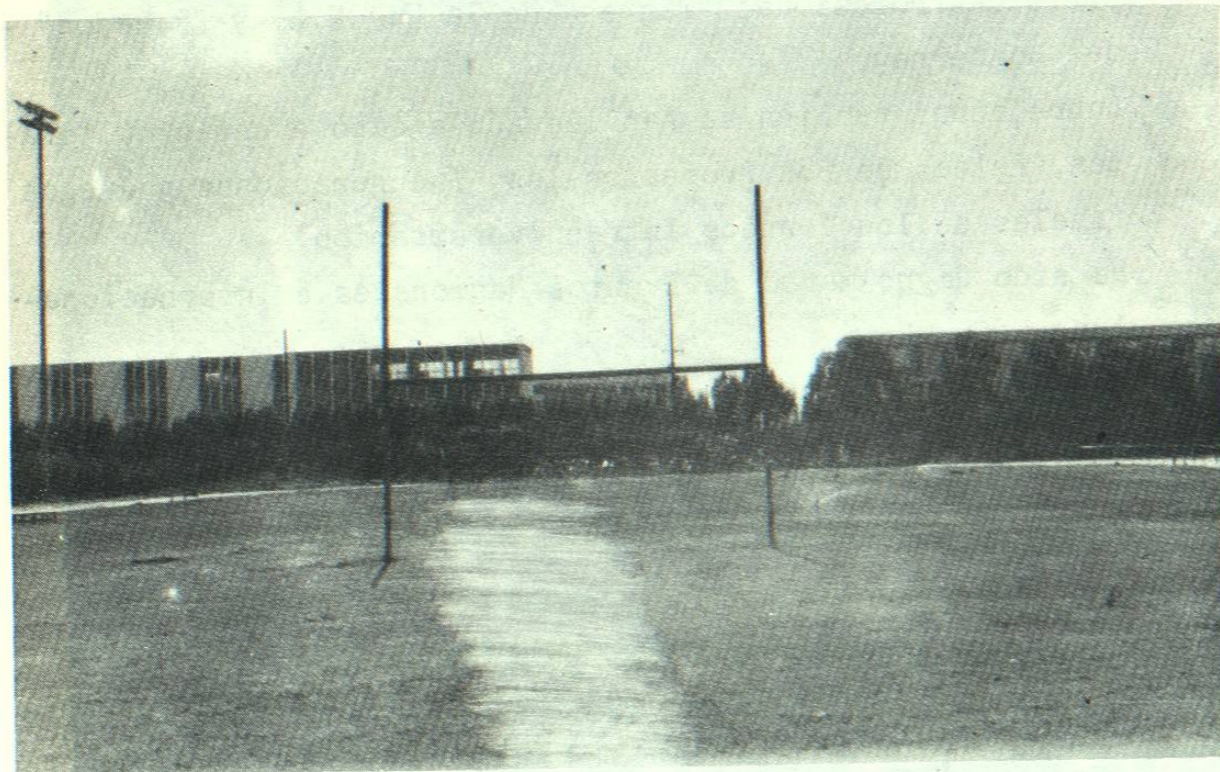

Vista de la cancha del Estadio "Chico" Rivera.

ESTADIO RAYMUNDO "CHICO" RIVERA

Está constituido por los siguientes campos e instalaciones: UN CAMPO DE FUTBOL AMERICANO, con césped, postes para Gol - de Campo, alumbrado artificial, marcador electrónico, aparatos para la práctica de bloqueos y tackleo, etc. Aquí se desarrolla parte de los juegos de la Liga Universitaria de Futbol Americano categoría Intermedia. Sus gradas de concreto tienen una capacidad para 5,000 personas cómodamente sentadas. Este es el campo Oficial de entrenamiento de nuestro equipo de Futbol Americano "Tigres" quien nos representa en categoría Superior "A" dentro de la ONEFA (Organización Nacional Estudiantil de Futbol Americano).

GIMNASIO PARA ACONDICIONAMIENTO FISICO. Se encuentra situado bajo las gradas del Estadio Chico Rivera y cuenta con -- aparatos modernos para Levantamiento de Pesas, ya sea para la práctica y competencia de la Halterofilia, como para el acondicionamiento físico general de nuestros deportistas -- de las diferentes especialidades.

Está equipado para ello con 2 máquinas "Universal" de 16 -- estaciones, así como con máquinas individuales para el trabajo de los distintos músculos del cuerpo. Cuenta además con barras olímpicas, discos, mancuernas, tarimas para levantamientos, etc.

BAÑOS Y VESTIDORES. También bajo las gradas del Estadio -- "Chico" Rivera, existen dos secciones de baños, vestidores y sanitarios; en el ala norte, vestidores con casilleros -- metálicos, nueve regaderas, tres sanitarios y un lavabo -- múltiple con siete llaves y espejo; en el ala sur, vestidores con casilleros de madera y malla desplegada para la ventilación del equipo deportivo usado, caja de seguridad para artículos de valor, baño sauna, baño ruso, 16 regaderas con agua fría y caliente y una regadera de presión, tres sanitarios y dos lavabos.



Parte de los vestidores del Estadio "Chico" Rivera que son utilizados por los equipos representativos "Tigres" de la U.A.N.L.

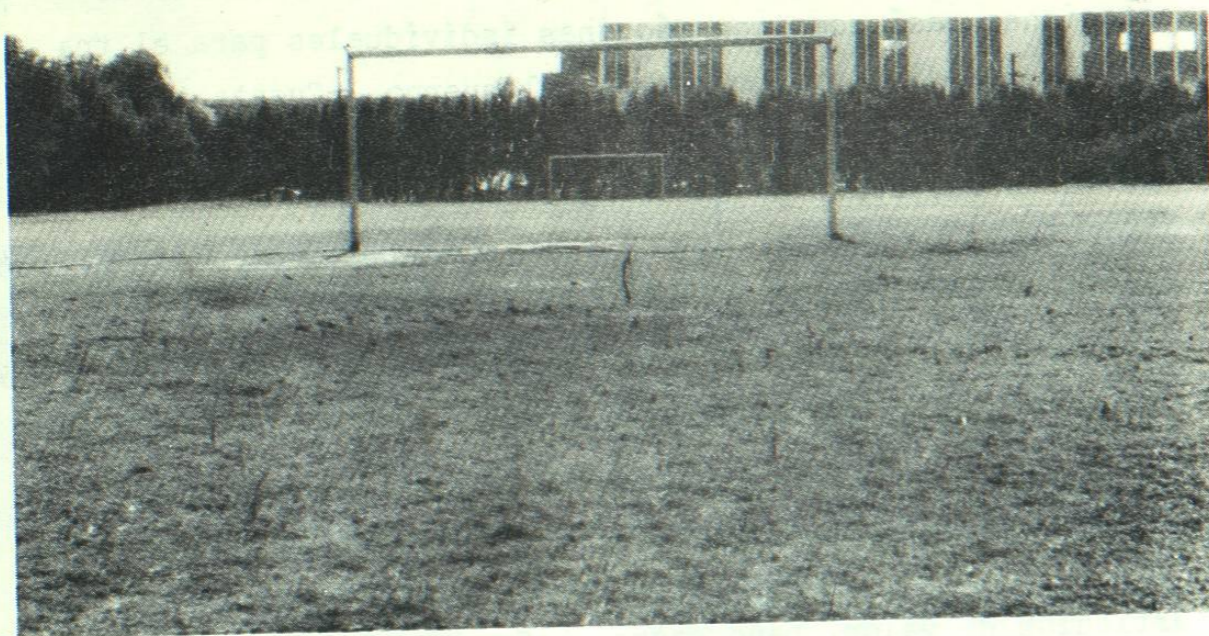

Campos de Futbol adyacentes a la cancha principal del Estadio "Chico" Rivera

PISTA DE ATLETISMO. Se encuentra alrededor del Campo de Futbol Americano. Mide 400 Mts. y tiene 8 carriles para las carreras de velocidad, resistencia, etc. Los cordones son de concreto, y la superficie es de tierra. En esta pista entrena diariamente nuestro Equipo Representativo de Atletismo y se realizan los Torneos Intrauniversitarios que programa la Dirección General de Deportes durante cada semestre. También se realizan competencias estatales a solicitud de la Asociación de Atletismo de Nuevo León y hasta Campeonatos Nacionales Estudiantiles cuando la sede ha correspondido a la U.A.N.L. También a los lados de la pista se pueden observar las instalaciones para Salto de Altura con su colchón, de Garrocha, Carril para Salto de Longitud y Salto Triple, pistas para Lanzamientos de Disco, Bala, Martillo, Jabalina, etc.

CAMPOS DE FUTBOL SOCCER. Dentro del área del mismo Estadio "Chico" Rivera, se encuentran dos campos de Futbol Soccer los cuales están ubicados paralelos al de Futbol Americano. Poseen alumbrado artificial, césped y porterías metálicas con redes. En ellos entrenan nuestros Equipos Representativos y se celebra parte de los juegos de los Torneos Intrauniversitarios.

CAMPOS DE BEISBOL. Contamos con 3 Campos con césped, el principal de ellos con "Doughouts" y Back Stop. En él entrenan los equipos representativos de Beisbol y Softbol y también se juegan Torneos de Liga y Campeonatos Nacionales. Estos Campos se utilizan también para los Torneos Intrauniversitarios, adaptándose para Softbol 6 Campos en la misma área.

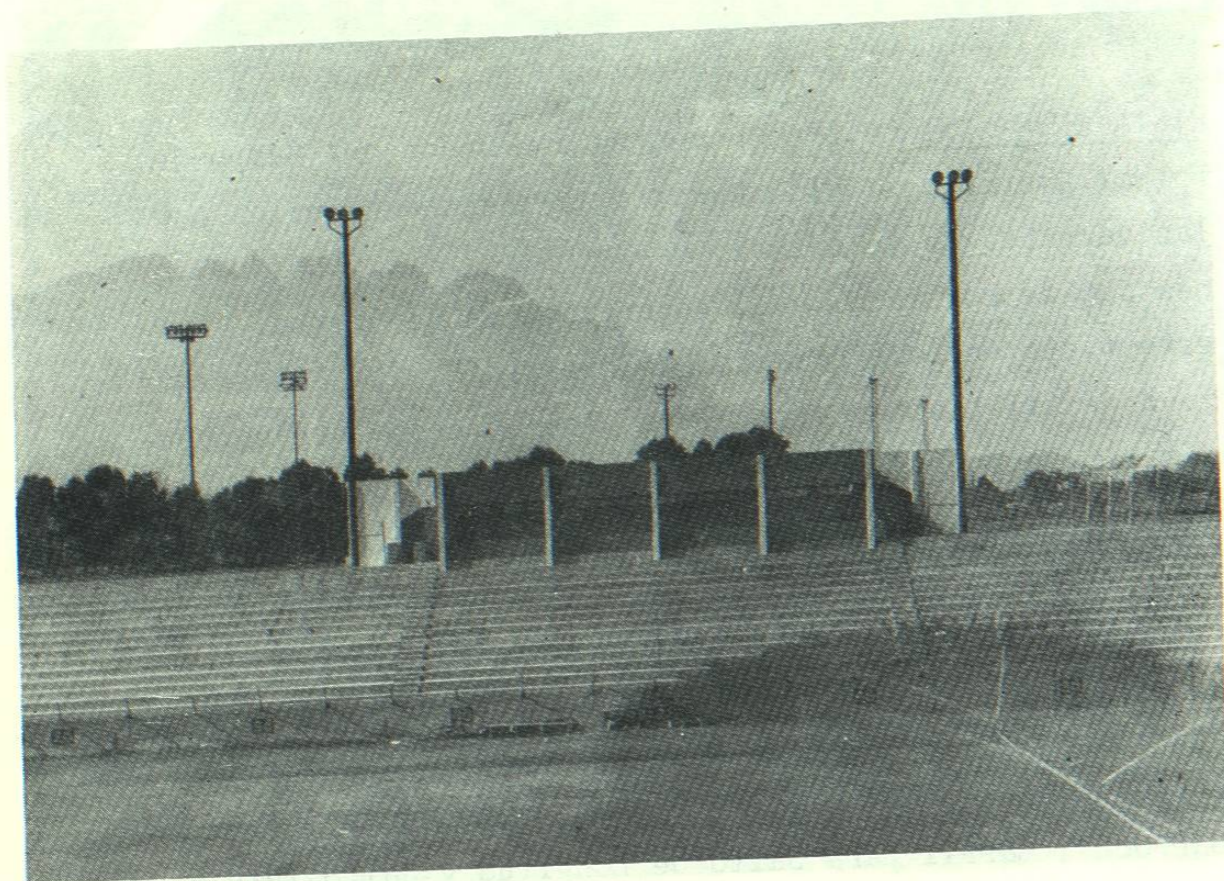

Aspectos del Estadio Gaspar Mass, con capacidad para 9,000 espectadores comodamente sentados, arriba, vemos parte de las gradas y los palcos, abajo: la cancha con césped y el marcador electrónico. Gran escenario para juegos de Futbol Americano y Soccer de nuestras Ligas Universitarias.

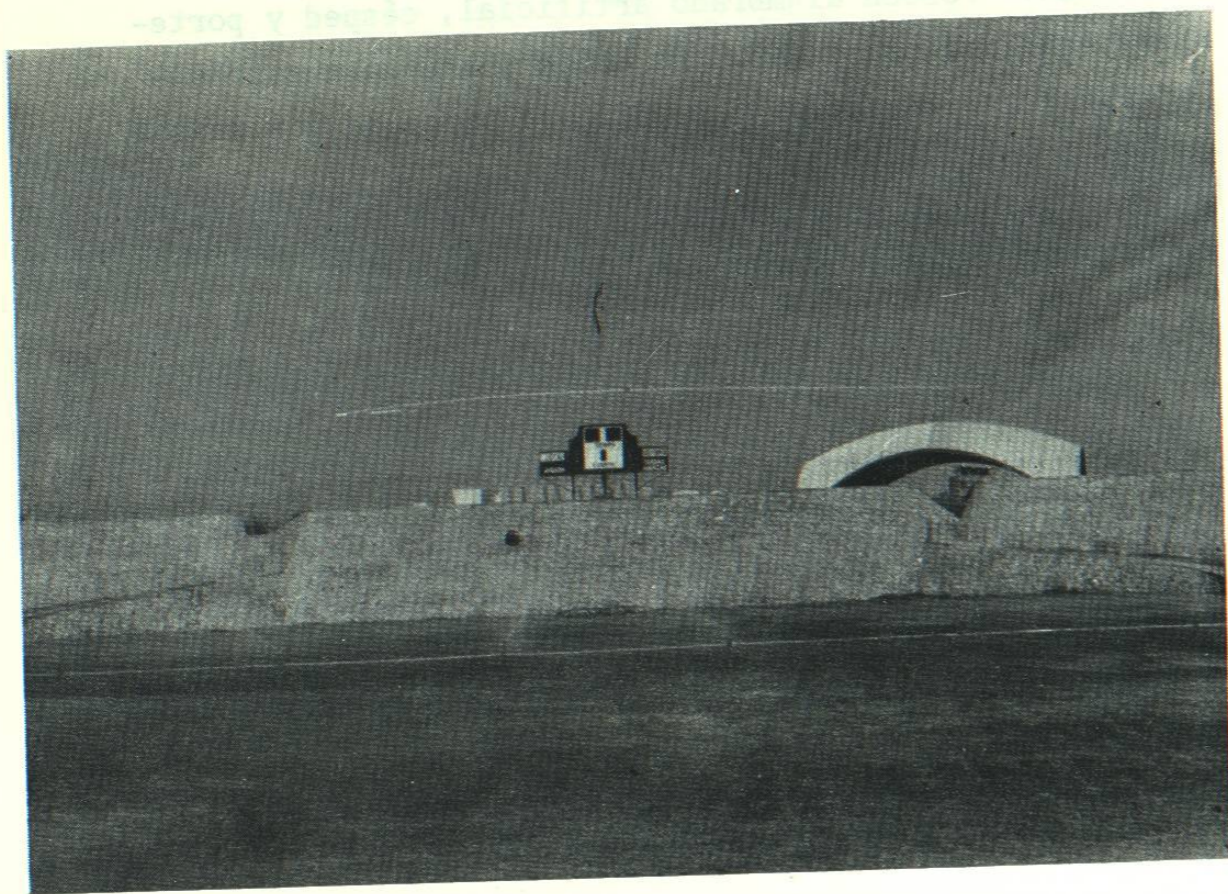

BODEGAS PARA IMPLEMENTOS DEPORTIVOS. Bajo las gradas del Estadio Chico se encuentran también las Bodegas donde se guarda toda la utilería e implementos necesarios para la práctica de: Atletismo, Futbol Soccer, Futbol Americano, Beisbol, etc.

DEPARTAMENTO DE REHABILITACION FISICA. En él se dá servicio a todos los Deportistas Universitarios que sufren alguna lesión, desde un pequeño desgarre, hasta el más complicado tratamiento de rehabilitación en lesiones musculares y óseas mayores.

Dicho Departamento cuenta con los siguientes aparatos: Tres tanques grandes de remolino, para sesiones de hidroterapia; cuatro lámparas de rayos infra rojo 5 y ultravioleta; dos aparatos de sonodynator, para aplicaciones de ultra-sonido; un aparato de diatermia; un tanque para aplicaciones de para fina; un tanque de compresas químicas; dos aparatos para la rehabilitación de rodilla; tres mesas para tratamiento; dos baños sauna individuales, un aparato vibrador para masajes; dos bicicletas fijas, un estimulador muscular electrónico; una banda "Sinfin"; un negatoscopio para el estudio de radiografías, etc.

ESTADIO "GASPAR MASS"

La capacidad de éste Estadio es de 9,000 espectadores sentados. Cuenta con iluminación artificial, césped, vestidores, baños, servicios sanitarios, palcos para Autoridades y para Prensa, así como marcador electrónico. Aquí se juega Futbol Soccer y Futbol Americano. Este Estadio se inauguró el 24 - de Febrero de 1979 y se contruyó con ingresos propios de la Dirección General de Deportes.