

Aspectos del Estadio Gaspar Mass, con capacidad para 9,000 espectadores comodamente sentados, arriba, vemos parte de las gradas y los palcos, abajo: la cancha con césped y el marcador electrónico. Gran escenario para juegos de Futbol Americano y Soccer de nuestras Ligas Universitarias.

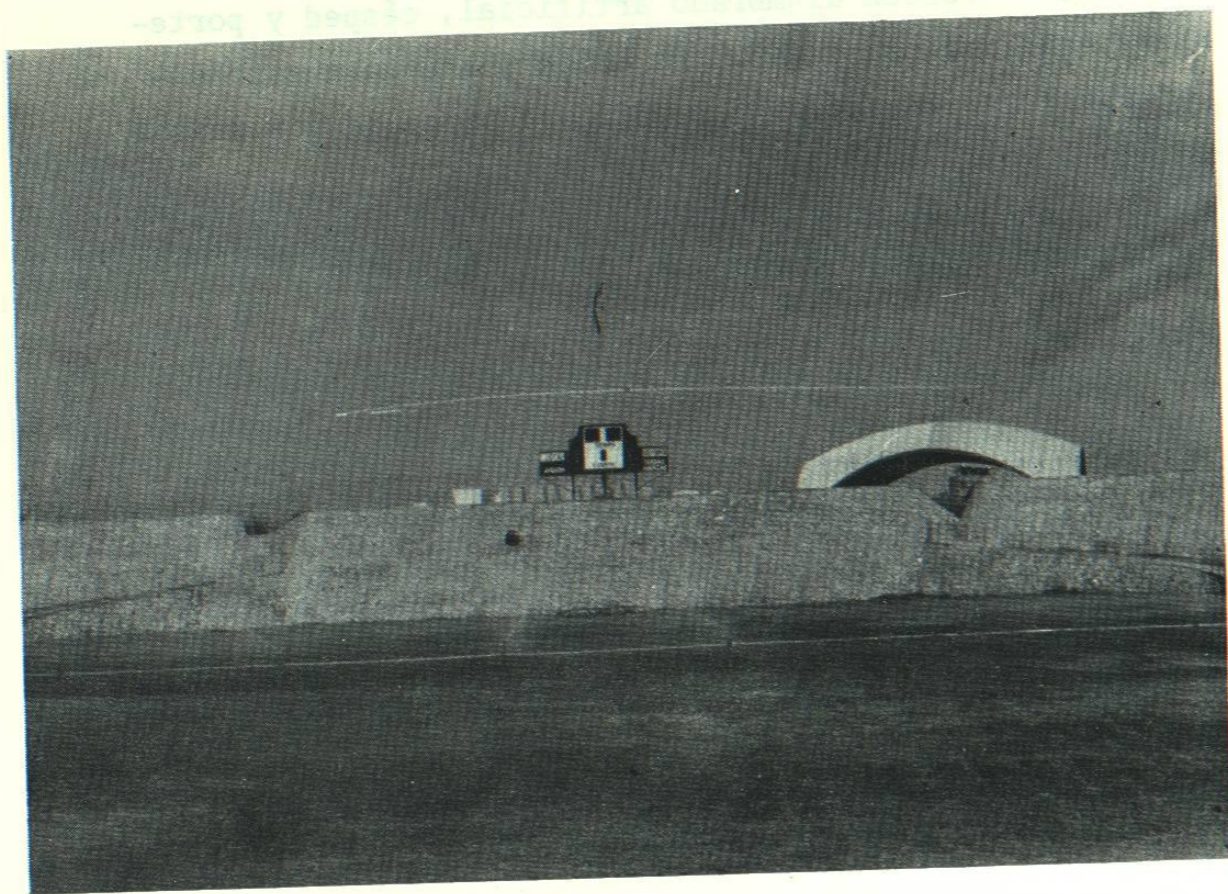

BODEGAS PARA IMPLEMENTOS DEPORTIVOS. Bajo las gradas del Estadio Chico se encuentran también las Bodegas donde se guarda toda la utilería e implementos necesarios para la práctica de: Atletismo, Futbol Soccer, Futbol Americano, Beisbol, etc.

DEPARTAMENTO DE REHABILITACION FISICA. En él se dá servicio a todos los Deportistas Universitarios que sufren alguna lesión, desde un pequeño desgarre, hasta el más complicado tratamiento de rehabilitación en lesiones musculares y óseas mayores.

Dicho Departamento cuenta con los siguientes aparatos: Tres tanques grandes de remolino, para sesiones de hidroterapia; cuatro lámparas de rayos infra rojo 5 y ultravioleta; dos aparatos de sonodynator, para aplicaciones de ultra-sonido; un aparato de diatermia; un tanque para aplicaciones de para fina; un tanque de compresas químicas; dos aparatos para la rehabilitación de rodilla; tres mesas para tratamiento; dos baños sauna individuales, un aparato vibrador para masajes; dos bicicletas fijas, un estimulador muscular electrónico; una banda "Sinfin"; un negatoscopio para el estudio de radiografías, etc.

ESTADIO "GASPAR MASS"

La capacidad de éste Estadio es de 9,000 espectadores sentados. Cuenta con iluminación artificial, césped, vestidores, baños, servicios sanitarios, palcos para Autoridades y para Prensa, así como marcador electrónico. Aquí se juega Futbol Soccer y Futbol Americano. Este Estadio se inauguró el 24 - de Febrero de 1979 y se contruyó con ingresos propios de la Dirección General de Deportes.

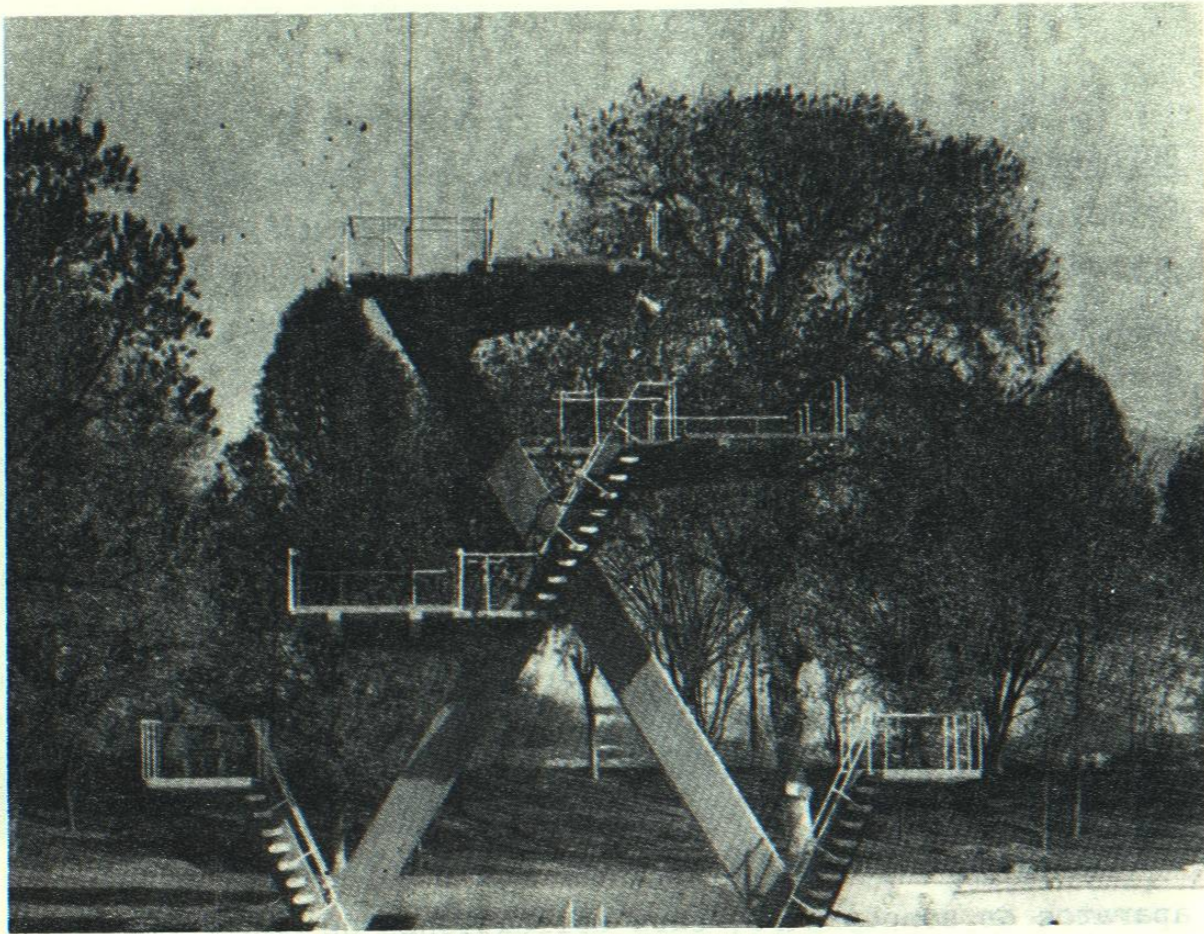

Arriba: Plataforma para Clavados, de la Alberca Universitaria.

Abajo: Otro aspecto donde apreciamos además de la plataforma la fosa y las gradas para el público.

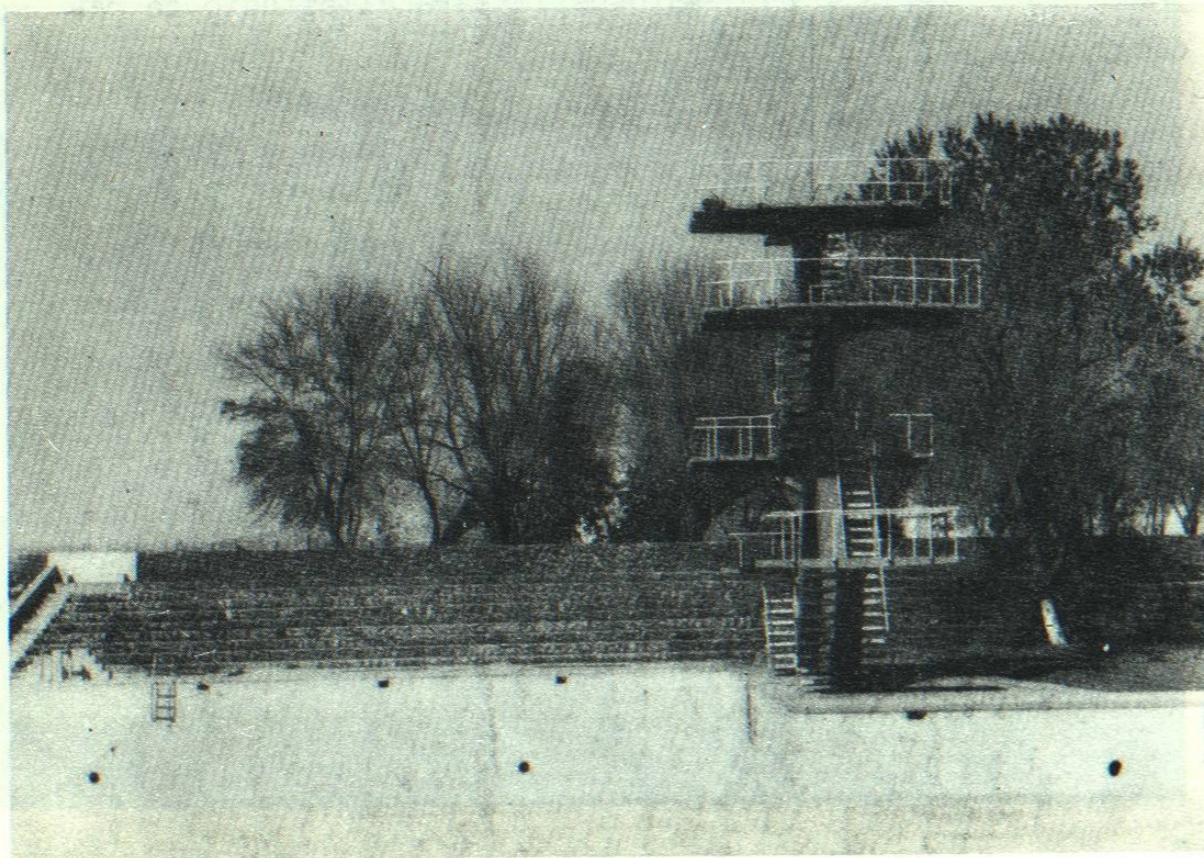

El nombre que lleva éste Estadio es en honor a la labor que durante más de veinte años ininterrumpidos dedicó al Fútbol Americano de la U.A.N.L. , el Señor Gaspar Mass, como Entrenador de los Equipos de Intermedia y de Liga Mayor. Este Estadio está ubicado al costado poniente de la Alberca Universitaria y en sus gradas del lado oriente se encuentran las Oficinas de la Dirección General de Deportes.

ESTADIO VISTA - HERMOSA

Este Estadio está ubicado en el área médica, a espaldas del Hospital Universitario. Está dotado de gradas de madera, alumbrado artificial, césped, porterías metálicas desmontables, porterías de Fútbol Soccer y Fútbol Americano, vestidores, regaderas, bebederos, y un pequeño local donde se venden refrescos. El Campo está completamente independiente del público, pues tiene cerca de malla en toda su dimensión. En su bodega se almacenan todos los implementos necesarios para su mantenimiento.

En este Campo se celebran los partidos de Fútbol Soccer de nuestros Equipos Representativos, igualmente se lleva a cabo parte de los juegos programados en la Liga Universitaria de Fútbol Americano categorías Novatos é Intermedia, y de Fútbol Soccer, tanto de preparatorias como de facultades.

ALBERCA UNIVERSITARIA

Es una Alberca Olímpica con las medidas Oficiales para competencias tanto de velocidad o resistencia como para clavados, con su fosa de 4.80 Mts. de profundidad. Los trampolines -- son de uno, tres, cinco, siete y diez metros de alto; cuenta con gradas, jardín, regadera a la intemperie, vestidores, cafetería, sanitarios y chapoteadero para los niños.



Gimnasio No. 2, especial para juegos de conjunto bajo techo y actividades como Karate, Tenis de Mesa, etc.



Gimnasio No. 1, dividido en 2 secciones, para Gimnasia Acrobática y acondicionamiento físico con máquinas especiales como las que se aprecian en la gráfica.

En esta Alberca se efectúan los Torneos Intrauniversitarios de Natación, Clavados y Waterpolo. Además entrenan los Equipos Representativos de estos mismos deportes y se realizan prácticas de Buceo.

GIMNASIOS GEMELOS

Se construyeron dos Gimnasios Gemelos, mismos que están completamente terminados, en el área ubicada entre la Alberca y el Estadio "Gaspar Mass". Dichos Gimnasios tienen medidas de 30 x 18 Mts. c/u. y vienen a llenar necesidades que se padecían desde hace años. El primero de ellos se dividió en dos secciones; una de aparatos para acondicionamiento físico y la otra para gimnasia acrobática. Cuenta con una máquina "Universal" de 16 estaciones, y siete máquinas tipo "Nautilus" para el desarrollo de los distintos músculos. También hay aparatos para cuello, pierna, barras olímpicas, etc. En lo que se refiere a Gimnasia, está dotado de barras asimétricas, paralelas, barra fija, argollas, catre elástico, viga de equilibrio, trampolines, colchones para ejercicios a manos libres, etc.

El otro Gimnasio está adaptado para la práctica de Basquetbol, Voleibol, Karate, etc., y cuenta con una magnífica dueña de madera.

Ambos Gimnasios cuentan con sistema de alumbrado, lo que permite su uso a todas horas del día. Además se encuentran comunicados con los baños y vestidores del Estadio "Gaspar Mass".