

1. Cargos ejecutivos

Director: Ernesto Bolaños

Consejo Directivo: Lic. Eduardo A. Elizondo
Rector de la U.N.L.

Lic. J. Jesús Rodríguez Muro
Director de la Facultad de Economía

Lic. Romeo Madrigal
Profesor de la Facultad de Economía

Organización (Ver organograma adjunto)

2. Investigadores que laboran en el Centro en septiembre de 1966

<u>Nombre</u>	<u>Profesión y especialidad</u>	<u>Cargo</u>
Ernesto Bolaños	Economista, Universidad de Nuevo León; cursos sobre economía regional en la Universidad de Pennsylvania.	Director
Raúl F. Dávila	Economista, Universidad de Nuevo León.	Coordinador de Investigadores
Jesús Puente Leyva	Economista, Universidad de Nuevo León; curso básico sobre programación del desarrollo económico, CEPAL. Master en Desarrollo Económico, Center for Economic Development, Williams College.	Profesor Investigador
César Rangel G.	Economista, Universidad de Nuevo León; cursos sobre economía laboral en Northeastern University, Boston, Mass.; cursos sobre educación y desarrollo económico, CEPAL.	Profesor Investigador

Alberto del Castillo	Economista, Universidad de Nuevo León; cursos sobre desarrollo económico, Centro de <u>Tre</u> inamiento en <u>Des</u> envolvimiento Económico.	Investigador
Héctor González	Economista, Universidad de Nuevo León; cursos sobre desarrollo económico, Centro de <u>Tre</u> inamiento en <u>Des</u> envolvimiento Económico.	Investigador
Jesús Ramones	Economista, Universidad de Nuevo León.	Investigador
Julián Quiroga	Economista y Estadístico, Universidad de Nuevo León; Centro <u>Inter</u> americano de Enseñanza <u>Estadística</u> .	Profesor <u>Investigador</u>
Roberto Díaz	Economista, Universidad de Nuevo León.	Investigador
Adolfo Mir	Licenciado en Derecho y Ciencias Sociales, Universidad de Nuevo León; Sociólogo, Master de la <u>Un</u> iversidad de Texas.	Profesor <u>Investigador</u>
Romeo Madrigal	Estadístico y Demógrafo, Centro Latinoamericano de Estudios <u>Demográficos</u> , Centro <u>Interamericano</u> de Enseñanza Estadística.	Profesor <u>Investigador</u> (actualmente colaborando en forma parcial)

3. Instalaciones físicas

El CIE cuenta con doscientos metros cuadrados. Actualmente caben holgadamente 14 escritorios, además de mesas de trabajo. El equipo con que cuenta el CIE dentro de sus instalaciones físicas son cuatro máquinas calculadoras, dos calculadoras-sumadoras, ("Multisumma"), una clasificadora de tarjetas perforadas "BULL", dos sumadoras y cuatro máquinas de escribir (dos de carro grande), además de libreros, archive

Organización de la Facultad de Economía y del Centro de Investigaciones Económicas

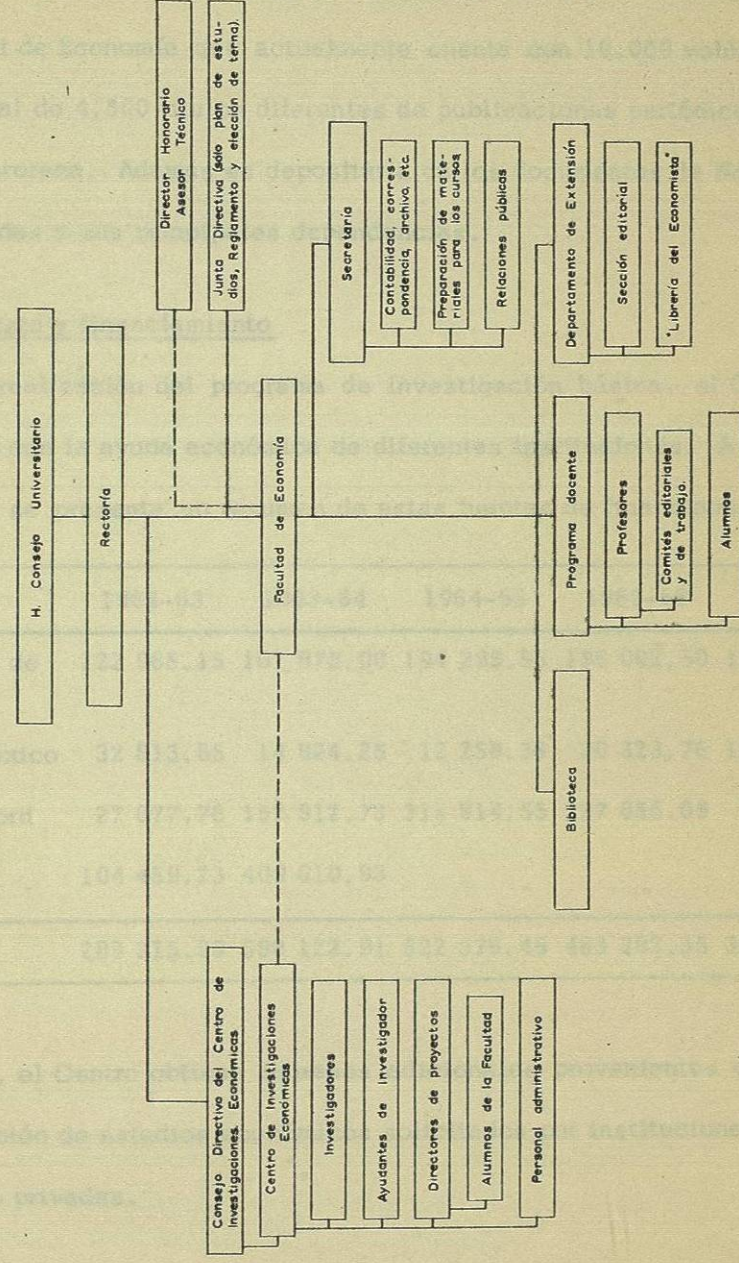

----- Autoridad y responsabilidad
 - - - - - Relación

ros, etc. y equipo del salón de juntas.

4. Biblioteca

El CIE tiene a su disposición los servicios de la biblioteca de la Facultad de Economía que actualmente cuenta con 10,000 volúmenes y un total de 4,500 títulos diferentes de publicaciones periódicas en su hemeroteca. Además es depositaria de los documentos de Naciones Unidas y sus principales dependencias.

5. Presupuesto y financiamiento

Para la realización del programa de investigación básica, el CIE ha contado con la ayuda económica de diferentes instituciones. A continuación se presenta un resumen de estas fuentes de financiamiento:

	1962-63	1963-64	1964-65	1965-66	1966-67
Universidad de Nuevo León	123 965.15	107 875.00	194 299.55	196 002.50	187 500.00
Banco de México	32 813.85	14 824.25	12 258.36	30 323.76	120 000.00
Fundación Ford	27 077.76	157 812.73	315 814.55	237 056.09	36 000.00
Fundación Rockefeller	104 459.23	409 610.93			
TOTALES:	288 315.99	690 122.91	522 376.46	463 382.35	343 500.00

Además, el Centro obtiene ingresos adicionales provenientes de la elaboración de estudios económicos solicitados por instituciones oficiales o privadas.

6. Relaciones con otras instituciones

El CIE mantiene relaciones, tanto en el aspecto académico como económico, principalmente con las siguientes instituciones:

El Colegio de México

Banco de México, S. A.

Gobierno del Estado de Nuevo León

Instituto Mexicano del Seguro Social

Fundación Ford

Fundación Rockefeller

Universidad de Texas

	1967-68	1968-69	1969-70	1970-71	1971-72	1972-73	1973-74	1974-75	1975-76	1976-77
Universidad de Nuevo León	123 955.15	107 875.00	154 235.52	196 007.50	187 500.00					
Banco de México	32 813.85	14 824.25	12 288.36	30 323.76	120 000.00					
Fundación Ford	27 077.76	157 812.73	315 814.55	237 056.09	36 900.00					
Fundación Rockefeller	104 459.23	409 810.03								
TOTALES:	288 315.99	690 122.91	522 376.46	463 383.35	343 500.00					

Además, el Centro obtiene ingresos adicionales provenientes de la elaboración de estudios económicos solicitados por instituciones oficiales o privadas.

BIBLIOTECA CENTRAL
U. A. N. L.