

Núm. Clas. _____
 Núm. Autor _____
 Núm. Adg. _____
 Procedencia _____
 Precio _____
 Fecha _____
 Clasificó _____
 Catalogó _____

2.-
 cer esta función en el nivel preparatorio y so-
 tualizando las técnicas docentes de los maestros
 en servicio.

3.- ESTRUCTURA ADMINISTRATIVA DEL DEPARTAMENTO DE INVESTI-
 GACION Y ACTUALIZACION EDUCACIONAL.

3.1 Definición.

El Departamento de Investigación y Actualización
 Educativa de la Universidad Autónoma de Nuevo
 León es un cuerpo especializado que proporciona
 un servicio permanente a los Maestros y alumnos
 del nivel preparatorio de la U.A.N.L. y escuelas
 incorporadas, tendiente a lograr un nivel de exco-
 lencia en la labor docente.

3.2 Objetivos planteados.

- 1° - Cumplimiento del servicio de Orientación Edu-
 cativa y Vocacional.
- 2° - Análisis y difusión de metodologías didácticas.
- 3° - Establecimiento de Centros de Recursos para
 el Aprendizaje.
- 4° - Formación de nuevos Profesores.
- 5° - Mejoramiento del profesorado en servicio.
- 6° - Preparación de Planes y Programas.
- 7° - Estudio y desarrollo de posibilidades prospe-
 ctivas en educación.

3.3 Departamentalización.

La división, que por principios organizativo-admini-
 strativo, se propone es la siguiente:

- I.- Sección de Orientación Educativa y Vocacional.
- II.- Sección de formación y actualización de profe-
 sores.
- III.- Sección de Diseño y Planeación de cursos y
 programas.

COORDINACION GENERAL DE ESCUELAS PREPARATORIAS 6.-

- IV.- Sección de Prospectiva Educativa.
- V.- Centro de Documentación, Información y --
 Traducción.

2.4 Ubicación del Departamento dentro de la es- --
 tructura de la U.A.N.L.

El Departamento de Investigación y Actualiza-
 ción Educativa (DIAE) dependerá de la Coor-
 dinación General de Escuelas Preparatorias y -
 es un organismo auxiliar en la misión encomen-
 dada al bachillerato.

2.5 Reglamentación.

Competerá en primera instancia, al Consejo - -
 Técnico de las Escuelas Preparatorias, formu-
 lar la reglamentación del D.I.A.E., tomando co-
 mo base para ello el análisis y estudio del --
 presente proyecto.

3.- ESTRUCTURA ORGANIZATIVA.

3.1 Organigrama (V.p.7).

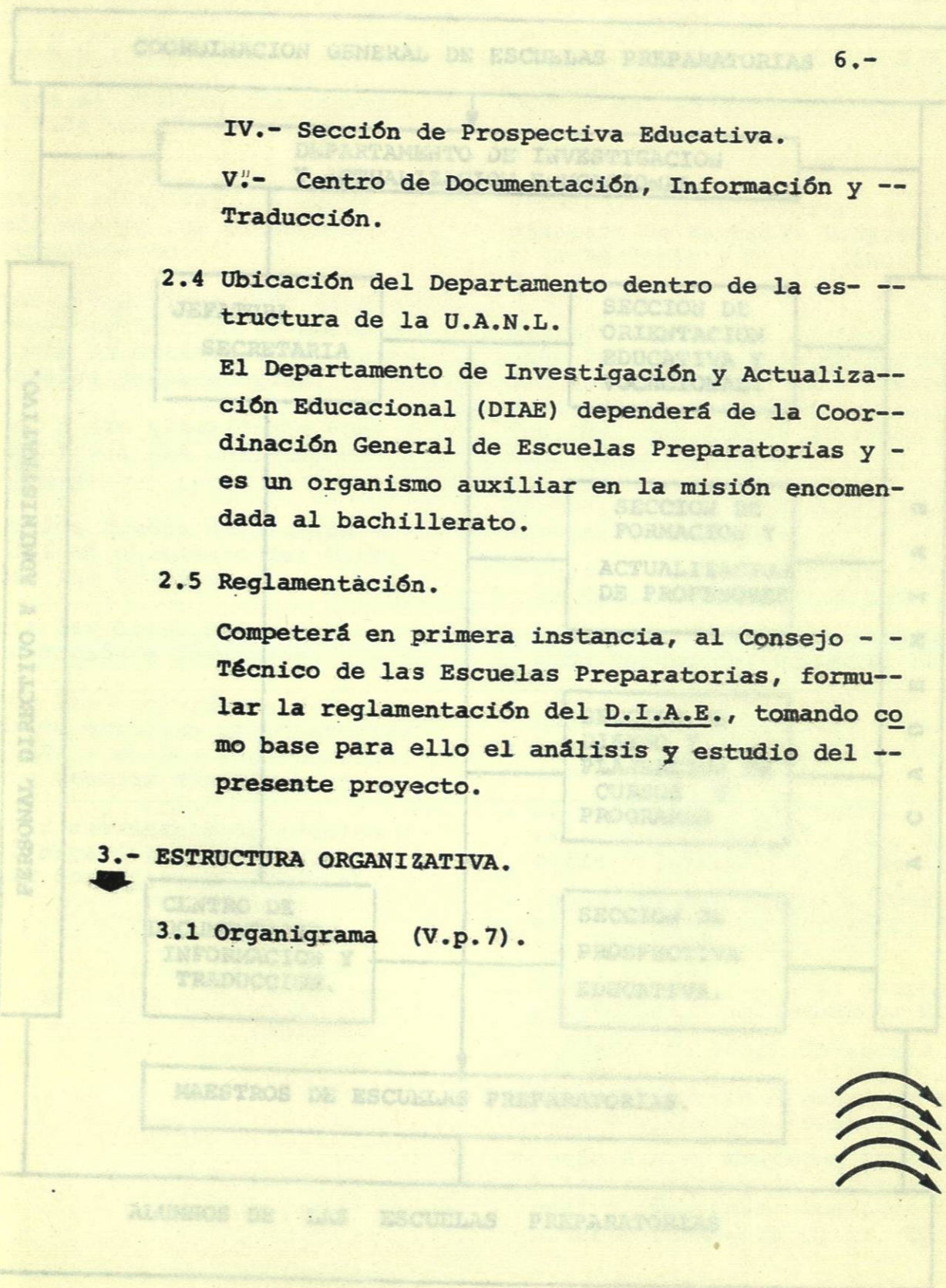

Núm. Clas. _____
 Núm. Autor _____
 Núm. Adg. _____
 Procedencia _____
 Precio _____
 Fecha _____
 Clasificó _____
 Catalogó _____

IV.- Sección de Prospección Educativa.
 V.- Centro de Documentación, Información y Traducción.
 3.4 Ubicación del Departamento dentro de la estructura de la U.A.M.A.
 El Departamento de Investigación y Actualización Educativa (DIAE) depende de la Coordinación General de Escuelas Preparatorias y es un organismo auxiliar en la misma encomendada al bachillerato.
 3.5 Reglamentación.
 Compete en primera instancia, al Consejo Técnico de las Escuelas Preparatorias, formular la reglamentación del D.I.A.E., cuando no pase para ello el análisis y estudio del presente proyecto.

3.- ESTRUCTURA ORGANIZATIVA.

3.1 Organigrama (V.p.7).



JEFATURA DEL D.I.A.E.

Jefe. ANTONIO S. RIOS.
 Lunes a Viernes de 2.30 7.- 30 P.M.
 Sábados de 8.00 a 12.30 Hs.

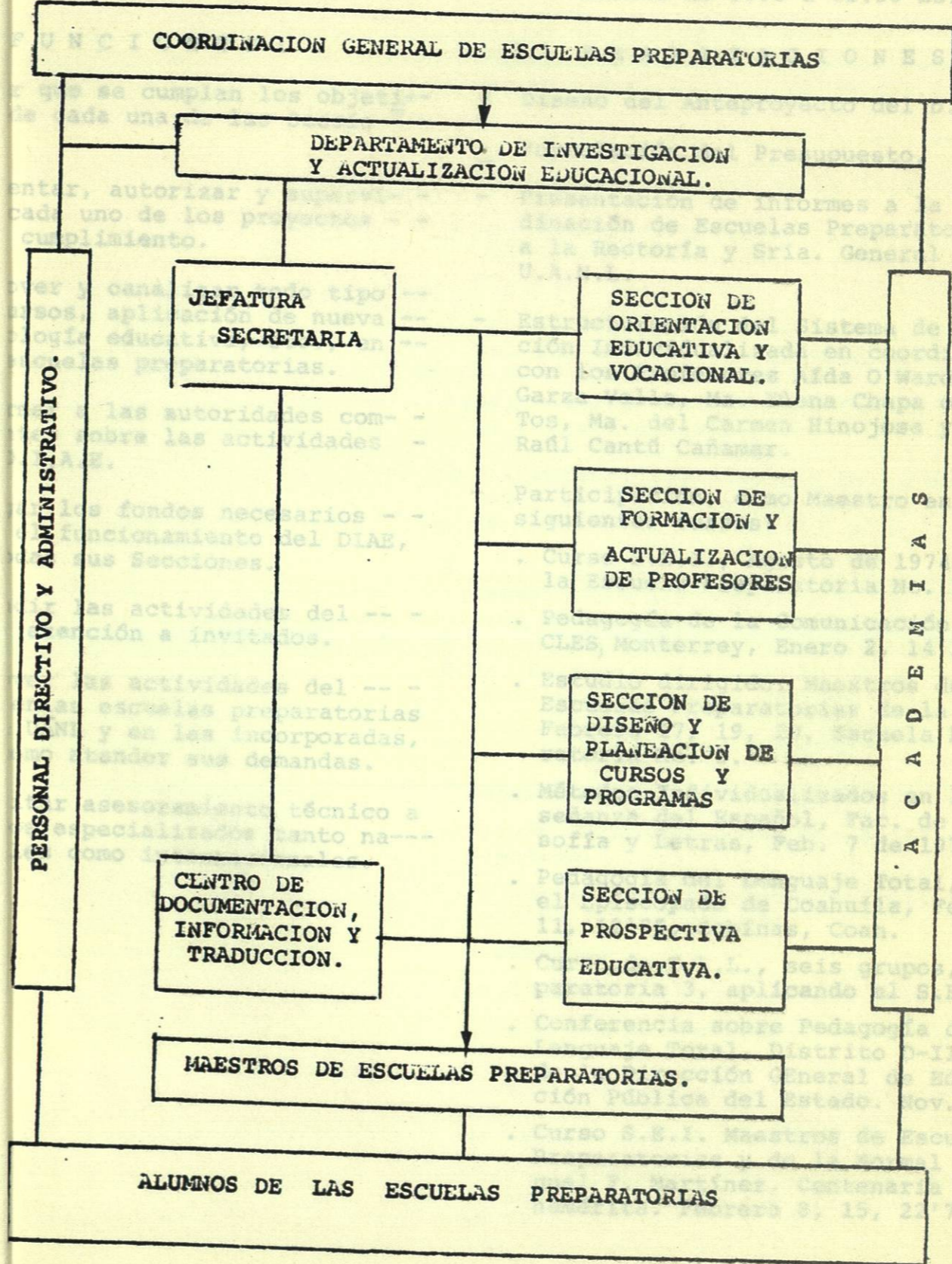

Núm. Clas. _____
 Núm. Autor _____
 Núm. Adg. _____
 Procedencia _____
 Precio _____
 Fecha _____
 Clasificó _____
 Cata. ogó _____

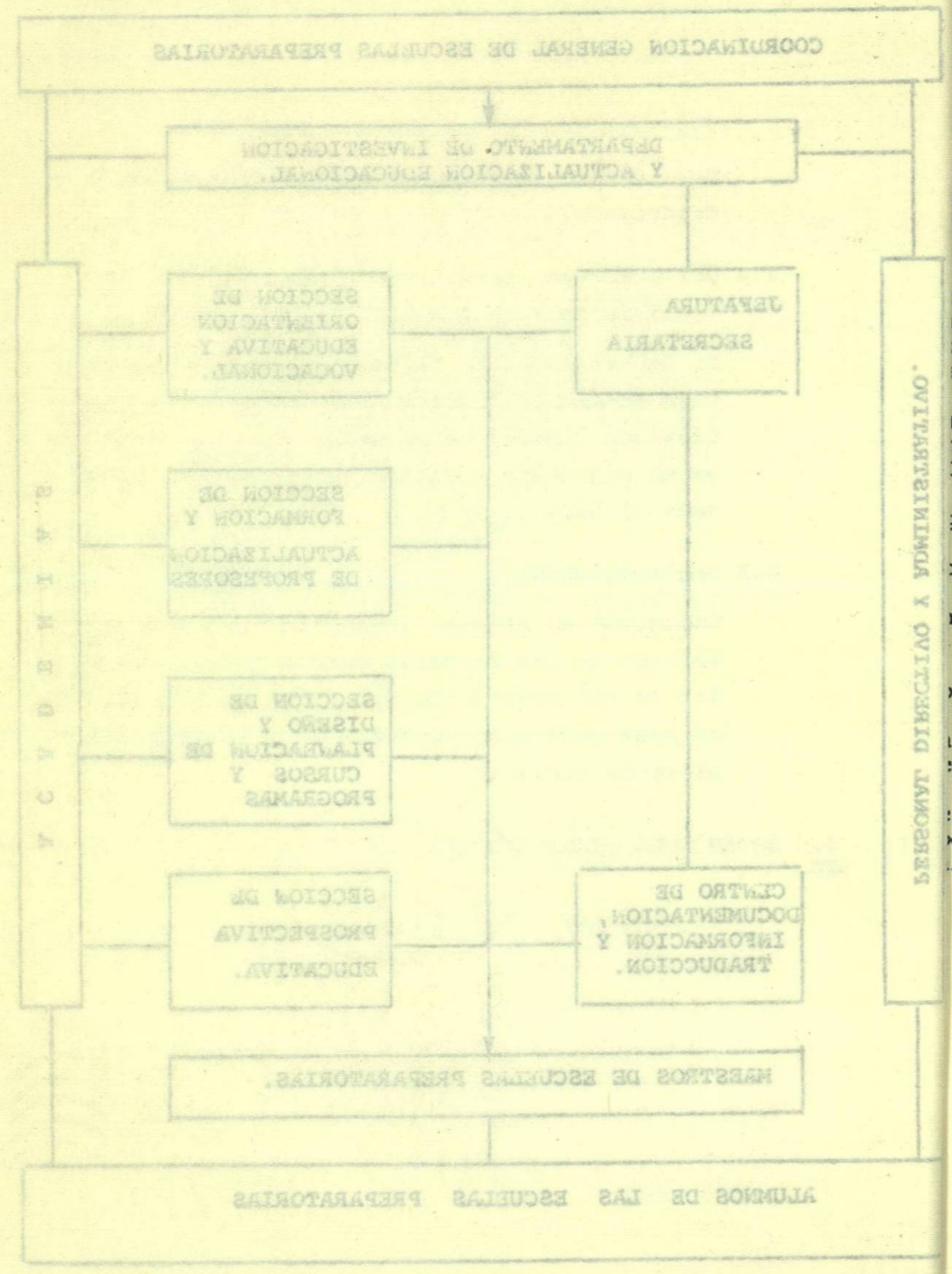

680897

UNIVERSIDAD AUTÓNOMA DE COAHUILA DE ZARAGOZA

JEFATURA DEL D.I.A.E.

b.-

1: Jefe. ANTONIO S. RIOS.

Horario:
 Lunes a Viernes de 2.30 a 7.30 P.M.
 Sábados de 8.00 a 12.30 Hs.

F U N C I O N E S :

- r que se cumplan los objeti-- de cada una de las Seccio--
- entar, autorizar y supervi-- cada uno de los proyectos - cumplimiento.
- over y canalizar todo tipo -- cursos, aplicación de nueva -- ología educativa, etc., en -- escuelas preparatorias.
- rmar a las autoridades com-- tes sobre las actividades - D.I.A.E.
- ar los fondos necesarios -- el funcionamiento del DIAE, -- todas sus Secciones.
- dir las actividades del -- atención a invitados.
- over las actividades del -- en las escuelas preparatorias UANL y en las incorporadas, -- como atender sus demandas.
- itar asesoramiento técnico a -- os especializados tanto na--- les como internacionales.

3.3 REALIZACIONES :

- Diseño del Anteproyecto del D.I.A.E.
- Formulación del Presupuesto.
- Presentación de informes a la Coor-- dinación de Escuelas Preparatorias y a la Rectoría y Sria. General de la U.A.N.L.
- Estructuración del Sistema de Educa-- ción Individualizada en coordinación con los Profesores Aída O'Ward de -- Garza Valle, Ma. Elena Chapa de Santos, Ma. del Carmen Hinojosa y Luis Raúl Cantú Cañamar.
- Participación, como Maestro en los -- siguientes cursos:
 - . Curso S.E.I., Agosto de 1974, en -- la Escuela Preparatoria No. 1.
 - . Pedagogía de la Comunicación, -- CLES, Monterrey, Enero 2, 14'1975.
 - . Estudio dirigido, Maestros de las Escuelas Preparatorias de la UANL Febrero 17, 19, 20, Escuela Prepa-- ratoria No. 3.
 - . Métodos Individualizados en la En-- señanza del Español, Fac. de Filo-- sofía y Letras, Feb. 7 de 1975.
 - . Pedagogía del Lenguaje Total, para el Episcopado de Coahuila, Febrero 11, 12'75, Sabinas, Coah.
 - . Curso de T.L.L., seis grupos, Pre-- paratoria 3, aplicando el S.E.I.
 - . Conferencia sobre Pedagogía del -- Lenguaje Total, Distrito D-II-10 -- de la Dirección General de Educa-- ción Pública del Estado. Nov.30'74.
 - . Curso S.E.I. Maestros de Escuelas Preparatorias y de la Normal Mi-- guel F. Martínez, Centenaria y Benemérita. Febrero 8, 15, 22'75.

Núm. Clas. _____
 Núm. Autor _____
 Núm. Adg. _____
 Procedencia _____
 Precio _____
 Fecha _____
 Clasificó _____
 Catalogó _____

REPÚBLICA DEL D.I.A.E.

Horario: Jefe. ANTONIO S. RIOS.
 Lunes a Viernes de 7.30 a 7.30 P.M.
 Sábados de 8.00 a 12.30 Ha.

FUNCIONES:

Diseño del Anteproyecto del D.I.A.E.
 Formulación del Presupuesto.
 Presentación de informes a la Coordinación de Escuelas Preparatorias y a la Secretaría y Sits. General de la U.A.N.L.
 Estructuración del Sistema de Educación Individualizada en coordinación con los Profesores Aldo O'Ward de Garza Valle, Ma. Elena Chapa de Santos, Ma. del Carmen Hinojosa y Laura Rabi Cantú Carmona.
 Participación, como Maestro en los siguientes cursos:
 Curso S.E.I. de Agosto de 1974 en la Escuela Preparatoria No. 1.
 Pedagogía de la Comunicación, CIES Monterrey, Enero 2, 14, 1975.
 Estudio dirigido, Maestros de las Escuelas Preparatorias de la UANL, Febrero 17, 19, 20, Escuela Preparatoria No. 3.
 Métodos Individualizados en la Enseñanza del Español, Pac. de Filología y Letras, Feb. 7 de 1975.
 Pedagogía del Lenguaje Total, para el Episcopado de Coahuila, Febrero 11, 12, 15, Sabana, Coah.
 Curso de T.E.L., seis grupos, Preparatoria 3, aplicando el S.E.I.
 Conferencia sobre Pedagogía del Lenguaje Total, Distrito D-II-10 de la Dirección General de Educación Pública del Estado, Nov. 30, 74.
 Curso S.E.I. Maestros de Escuelas Preparatorias y de la Normal Miguel F. Martínez, Ciénega y Benemérita, Febrero 8, 12, 22, 75.

- 9.-
- Atención a visitantes.
 - 1 Lic. Jesús Lozano Días, Secretario General de la UANL, Prep.3, 18 de Oct. de 1974.
 - 2 Consejo Técnico de Educación Normal de la S.E.P., 24, 25 y 26 de Oct. de 1974.
 - 3. Dr. Moreno y de los Arcos, Jefe del Departamento de Educ. de la Fac. de Filosofía de la UNAM, Diciembre 14 de 1974.
 - 4. Dr. Francisco Gutiérrez. Asesor de la UNESCO para Latinoamérica, Enero 3 a 7 de 1975.
 - 5. Ing. Adalberto Ojeda, asesor educativo del CENETI, 9 y 10 de Enero de 1975.
 - 6. Dr. Alvarez Manilla, del CLATES, 10. de Febrero de 1975.
 - 7. Dr. Luis E. Todd, Rector de la UANL, Nov. 12 '74 a la Esc. Prep. No. 3, y 11 de Febrero de 1975 al D.I.A.E.
 - 8. Profr. Jiménez Alarcón, Presidente del Consejo Nacional Técnico de la Educación Junio 26 y 27 de 1975.
 - 9. Dr. Francisco Bucio Palomino St. Laurens, Quevec Canadá Julio 4 y 5 '75.

TRABAJOS PUBLICADOS:

- . Documento Uno del SEI, Nov. '74.
- . Diseño de Unidad 2 del curso SEI para maestros.
- . participación en la elaboración del Informe SEI, Junio 1974.
- . Artículos:
- . La Educación en el contexto del año 2000.
- . Modelo de proceso educativo en el marco de la comunicación.
- . Técnicas de aprendizaje. Monterrey, impresiones, S.A., 2,000 ejemplares junio de 1975.
- . Curso de Lenguaje total. Impresión en Offset para maestros de la UANL. julio de 1975.

Núm. Clas. _____
 Núm. Autor _____
 Núm. Adg. _____
 Procedencia _____
 Precio _____
 Fecha _____
 Clasificó _____
 Catalogó _____

Atención a visitantes.
 Lic. Jesús Lozano Díaz, Secretario General de la UNAM, Prep. 3, 18 de Oct. de 1974.

Consejo Técnico de Educación Normal de la S.E.P., 24, 25 y 26 de Oct. de 1974.

Dr. Moreno y de los Arcos, Jefe del Departamento de Educ. de la Fac. de Filosofía de la UNAM, Diciembre 14 de 1974.

Dr. Francisco Gutiérrez, Asesor de la UNESCO para Latinoamérica, Enero 3 a 7 de 1975.

Ing. Adalberto Ojeda, asesor educativo del CENETI, 9 y 10 de Enero de 1975.

Dr. Álvarez Manilla, del CATES, 10, de Febrero de 1975.

Dr. Luis E. Todd, Rector de la UNAM, Nov. 1974 a la Fac. Prep. No. 3, y 11 de Febrero de 1975 al D.I.A.E.

Prof. Jiménez Alarcón, Presidente del Consejo Nacional Técnico de la Educación, 28 y 29 de 1975.

Dr. Francisco Rincón Palomino, St. Luis, Queses, Queses, 4 y 5, 1975.

TRABAJOS PUBLICADOS:

Documento Uno del SEI, Nov. 74.

Diseño de Unidad 3 del curso SEI para Maestros.

Participación en la elaboración del Informe SEI, Junio 1974.

Artículos:

La Educación en el contexto del año 2000.

Modelo de proceso educativo en el marco de la comunicación.

Técnicas de aprendizaje. Monterrey, Impresiones, S.A., 2,000 ejemplares Junio de 1975.

Curso de Lengua local. Impresión en Offset para maestros de la UNAM. Julio de 1975.

SECCION DE ORIENTACION EDUCATIVA Y VOCACIONAL.

PERSONAL: LIC. FELIPE M. ORTIZ
 JEFE DE LA SECCION.
 DEPENDEN DE EL: UNA PSICOLOGA
 20 MAESTROS ORIENTADORES

- Cursillo SEI para Maestros Orientadores, desarrollado los días 20 y 21 de junio en la biblioteca de la Escuela PREPARATORIA No.1, cursillo dictado por los Lics. Ma. del Carmen Hinojosa y Antonio S. Ríos.

- Aplicación de encuesta de ubicación en bachilleratos, Concentración de resultados.

2. Funciones

Dirigir y organizar el servicio de Orientación Educativa y Vocacional en las Escuelas Preparatorias de la U.A.M.X. Asesorar y supervisar el mismo servicio en las Escuelas Incorporadas.

Planear, organizar y supervisar los servicios de:
 - Orientación Educativa.
 - Orientación Vocacional.
 - Información Vocacional.

Controlar el sistema de selección y distribución de los orientadores, informáticos, psicólogos y otros que se requiera al servicio de orientación educativa y vocacional.

Presidir las reuniones semanales de los maestros orientadores y del psicólogo vocacional.

Consultar con los Jefes de Academia sobre los problemas de tipo general que se detecten en el estudiantado.

Colaborar con todo el personal de la Sección y bajo autorización de la Jefatura del DIAE, con el Depto. Escolar de la U.A.M.X. en la realización de actividades de orientación de los estudiantes de bachillerato y preparatoria.

Iniciar estudios e investigaciones sobre aprovechamiento escolar, asistencia y demás fenómenos que se presenten en las escuelas preparatorias.

Elaboración de los programas para el primer semestre (orientación educativa) y segundo semestre (orientación vocacional).

Visita a la ciudad de México a fin de recabar materiales e información en el Depto. de Orientación Vocacional de la U.A.M.X., el Centro Nacional de Orientación Educativa y Vocacional, Instituto Latinoamericano de Comunicación Educativa.

Formulación del dictamen sobre la Reglamentación de los Servicios de Orientación Vocacional, Informe de los Adolescentes presentado al Consejo Técnico de las Escuelas Preparatorias.

Recopilación de materiales para la elaboración de la "Guía de Carreras".

Justas regulares (una vez por semana) con los Maestros Orientadores.

Visita a las diferentes Preparatorias a fin de supervisar los trabajos realizados por los Maestros Orientadores e informar sobre los proyectos para el presente año escolar.

Informes a la Jefatura del DIAE y a la Coordinación de Escuelas Preparatorias.