



Con el aumento de la población estudiantil, se incrementarán sin duda otros aspectos de nuestra administración. Empeñaremos nuestras fuerzas para que también se eleve aún más nuestro nivel académico y la calidad de nuestros egresados.

Retiro mi agradecimiento a todos ustedes, excelentes colaboradores y a los alumnos, que constituyen el alma joven de esta comunidad y más han contribuido, con su trabajo, con su entusiasmo participativo y aún con su paciencia, a coronar todos estos logros que ya termino de informar.

Cada día se renueva nuestro reto y nuestro compromiso y cada día hemos de superar lo que ya hemos hecho.

DR. HILBERTO MONTEYOR FERNÁNDEZ
DIRECTOR

ORGANIGRAMA

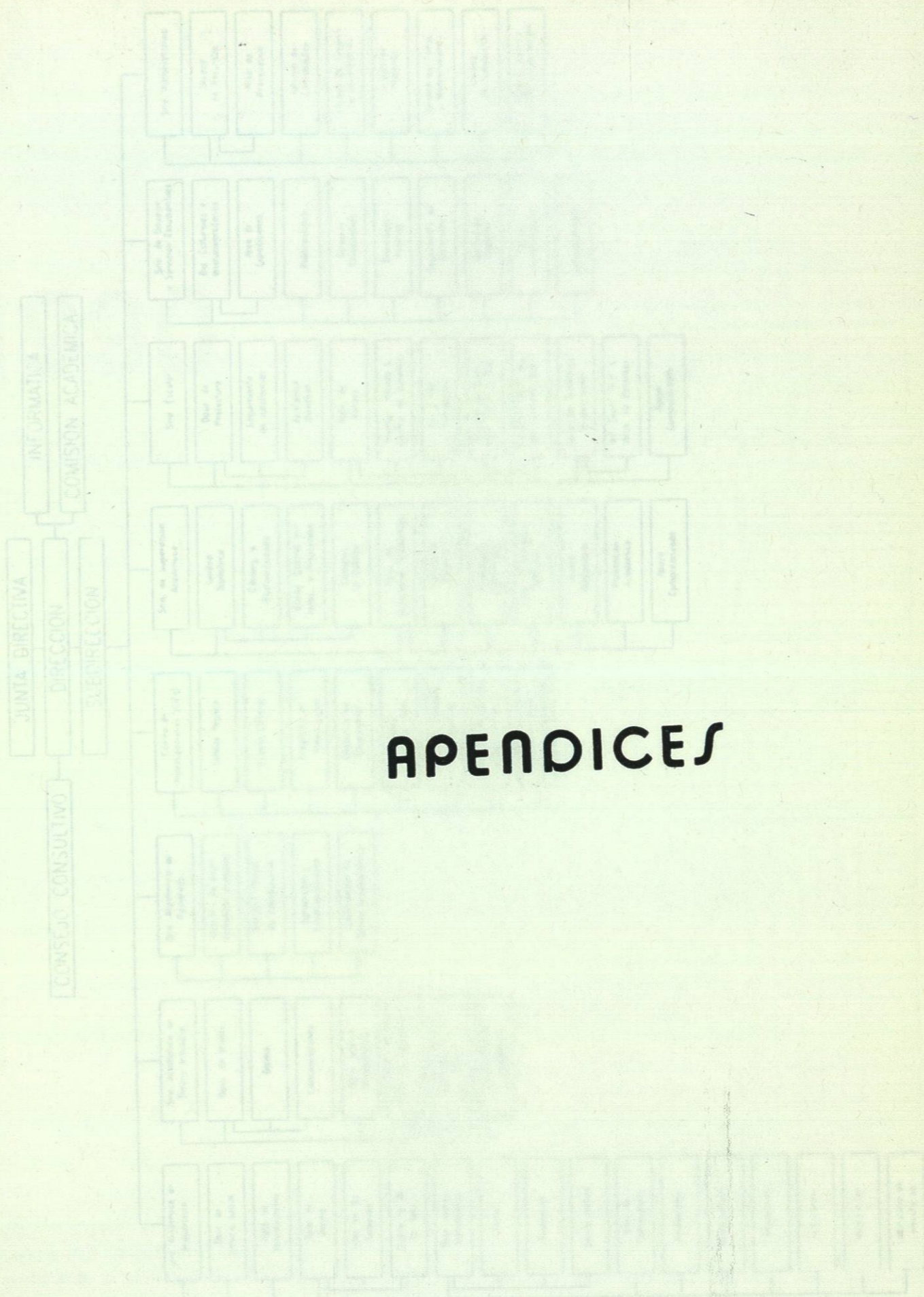

APENDICES

ORGANIGRAMA

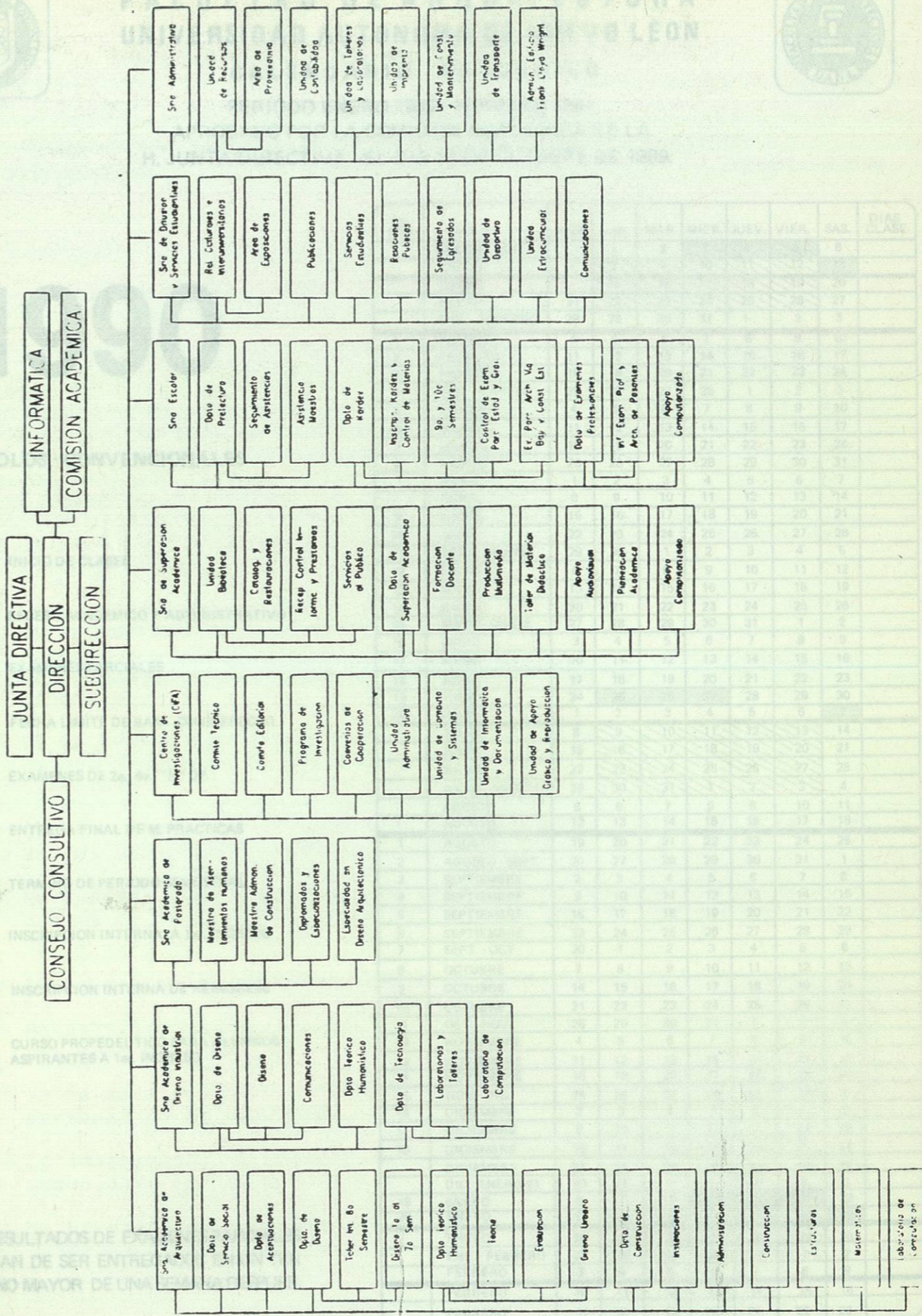



FACULTAD DE ARQUITECTURA
UNIVERSIDAD AUTONOMA DE NUEVO LEON



CALENDARIO ACADEMICO

PERIODO ENERO 1990 - FEBRERO 1991
APROBADO POR LA COMISION ACADEMICA DE LA
H. JUNTA DIRECTIVA EL DIA 19 DE OCTUBRE DE 1989.

1990

SIMBOLOS CONVENCIONALES

- INICIO DE CLASES
- RECESO ACADEMICO Y ADMINISTRATIVO
- EXAMENES PARCIALES
- FECHA LIMITE DE BAJA CON DERECHO
- EXAMENES DE 2a., 4a., "N" OP.
- ENTREGA FINAL DE M. PRACTICAS
- TERMINO DE PERIODO SEMESTRAL
- INSCRIPCION INTERNA A 1er. INGRESO
- INSCRIPCION INTERNA DE REINGRESO
- CURSO PROPEDEUTICO PARA ALUMNOS ASPIRANTES A 1er. INGRESO

No. SEM.	M E S	DOM.	LUN.	MAR.	MIER.	JUEV.	VIER.	SAB.	DIAS CLASE
	ENERO - 1990		1	2	3	4	5	6	
	ENERO	7	8	9	10	11	12	13	
	ENERO		15	16	17	18	19	20	
	ENERO	21	22	23	24	25	26	27	
	ENE. - FEBRERO	28	29	30	31	1	2	3	
1	FEBRERO	4	5	6	7	8	9	10	
2	FEBRERO	11	12	13	14	15	16	17	
3	FEBRERO	18	19	20	21	22	23	24	
4	FEB. - MARZO	25	26	27	28	1	2	3	
5	MARZO	4	5	6	7	8	9	10	
6	MARZO	11	12	13	14	15	16	17	
7	MARZO	18	19	20	21	22	23	24	
8	MARZO	25	26	27	28	29	30	31	
	ABRIL	1	2	3	4	5	6	7	
	ABRIL	8	9	10	11	12	13	14	
9	ABRIL	15	16	17	18	19	20	21	
10	ABRIL	22	23	24	25	26	27	28	
11	ABRIL - MAYO	29	30	1	2	3	4	5	
12	MAYO	6	7	8	9	10	11	12	
13	MAYO	13	14	15	16	17	18	19	
14	MAYO	20	21	22	23	24	25	26	
15	MAYO - JUNIO	27	28	29	30	31	1	2	
16	JUNIO	3	4	5	6	7	8	9	
17	JUNIO	10	11	12	13	14	15	16	
18	JUNIO	17	18	19	20	21	22	23	
19	JUNIO	24	25	26	27	28	29	30	
20	JULIO	1	2	3	4	5	6	7	
	JULIO	8	9	10	11	12	13	14	
	JULIO	15	16	17	18	19	20	21	
	JULIO	22	23	24	25	26	27	28	
	JULIO - AGOSTO	29	30	31	1	2	3	4	
	AGOSTO	5	6	7	8	9	10	11	
	AGOSTO	12	13	14	15	16	17	18	
1	AGOSTO	19	20	21	22	23	24	25	
2	AGOSTO - SEPT.	26	27	28	29	30	31	1	
3	SEPTIEMBRE	2	3	4	5	6	7	8	
4	SEPTIEMBRE	9	10	11	12	13	14	15	
5	SEPTIEMBRE	16	17	18	19	20	21	22	
6	SEPTIEMBRE	23	24	25	26	27	28	29	
7	SEPT. - OCT	30	1	2	3	4	5	6	
8	OCTUBRE	7	8	9	10	11	12	13	
9	OCTUBRE	14	15	16	17	18	19	20	
10	OCTUBRE	21	22	23	24	25	26	27	
11	OCT. - NOV.	28	29	30	31	1	2	3	
12	NOVIEMBRE	4	5	6	7	8	9	10	
13	NOVIEMBRE	11	12	13	14	15	16	17	
14	NOVIEMBRE	18	19	20	21	22	23	24	
15	NOV. - DIC.	25	26	27	28	29	30	1	
16	DICIEMBRE	2	3	4	5	6	7	8	
17	DICIEMBRE	9	10	11	12	13	14	15	
18	DICIEMBRE	16	17	18	19	20	21	22	
	DICIEMBRE	23	24	25	26	27	28	29	
	DIC. - ENERO 91	30	31	1	2	3	4	5	
19	ENERO	6	7	8	9	10	11	12	
20	ENERO	13	14	15	16	17	18	19	
	ENERO	20	21	22	23	24	25	26	
	ENE. - FEBRERO	27	28	29	30	31	1	2	
	FEBRERO	3	4	5	6	7	8	9	
	FEBRERO	10	11	12	13	14	15	16	
	FEBRERO	17	18	19	20	21	22	23	

LOS RESULTADOS DE EXAMENES PARCIALES
DEBERAN DE SER ENTREGADOS EN UN TER
MINO NO MAYOR DE UNA SEMANA DESPUES.



FECHA	DOM	LUN	MAR	MIE	JUE	VIE	SAB	DIA	SEM	ACTIVIDAD
1								1	1	
2								2	2	
3								3	3	
4								4	4	
5								5	5	
6								6	6	
7								7	7	
8								8	8	
9								9	9	
10								10	10	
11								11	11	
12								12	12	
13								13	13	
14								14	14	
15								15	15	
16								16	16	
17								17	17	
18								18	18	
19								19	19	
20								20	20	
21								21	21	
22								22	22	
23								23	23	
24								24	24	
25								25	25	
26								26	26	
27								27	27	
28								28	28	
29								29	29	
30								30	30	
31								31	31	
1								1	1	
2								2	2	
3								3	3	
4								4	4	
5								5	5	
6								6	6	
7								7	7	
8								8	8	
9								9	9	
10								10	10	
11								11	11	
12								12	12	
13								13	13	
14								14	14	
15								15	15	
16								16	16	
17								17	17	
18								18	18	
19								19	19	
20								20	20	
21								21	21	
22								22	22	
23								23	23	
24								24	24	
25								25	25	
26								26	26	
27								27	27	
28								28	28	
29								29	29	
30								30	30	
31								31	31	

1990

SÍMBOLOS CONVENCIONALES

- INICIO DE CLASES
- RECESO ACADÉMICO Y ADMINISTRATIVO
- EXÁMENES PARCIALES
- FECHA LÍMITE DE BALA CON DERECHO
- EXÁMENES DE 2º, 4º, 6º, 8º, 10º, 12º, 14º, 16º, 18º, 20º, 22º, 24º, 26º, 28º, 30º
- ENTREGA FINAL DE M. PRACTICAS
- TÉRMINO DE PERIODO SEMESTRAL
- INSCRIPCIÓN INTERNA A 1er. INGRESO
- INSCRIPCIÓN INTERNA DE REINGRESO
- CURSO PROPEDÉUTICO PARA ALUMNOS ASPIRANTES A 1er. INGRESO

LOS RESULTADOS DE EXÁMENES PARCIALES DEBERÁN DE SER ENTREGADOS EN UN TÉRMINO NO MAYOR DE UNA SEMANA DESPUÉS.



INFORME DEL SUBDIRECTOR
DEL 1º DE SEPTIEMBRE DE 1989 AL 31 DE AGOSTO DE 1990

Se ha fungido como Subdirector de la Facultad de Arquitectura, en el periodo comprendido al personal de la Facultad, según las diferentes circunstancias.

Siempre se ha buscado conseguir el máximo de eficiencia en la aplicación de los recursos.

Desde el inicio del semestre lectivo de Agosto de 1989, he procurado conservarme informado de los lineamientos generales y de la política y programas de trabajo de la Administración, para guiar mi actuación armónicamente dentro de la comunidad y vigilar en la forma más atinada el cumplimiento de las obligaciones del personal -- que comparte sus tareas con las nuestras.

- * He acudido a algunos eventos y ceremonias en representación del Director.
- * Hemos elaborado los horarios para los Maestros y para los grupos de la carrera de Arquitecto.
- * En compañía del Director, he asistido a algunos actos solemnes oficiales.
- * Se ha controlado el desarrollo de los cursos y el mejoramiento de los programas de los mismos, a través de diferentes juntas Académicas.
- * Se han coordinado en general, las labores de las Secretarías y de los Departamentos de la Facultad.
- * He fungido como Secretario de cada una de las Comisiones permanentes de la H. Junta Directiva y de la propia Junta Directiva, de la cual he elaborado las Actas y otros comunicados.
- * Se ha mantenido al día el Libro de Gobierno de la Facultad.
- * He asistido en representación de la Facultad, a diversas reuniones zonales y nacionales de la ASINEA.
- * Se ha dado solución a diversos problemas de Maestros, alumnos y personal de la Facultad.
- * Cotidianamente se concede audiencia a todos los miembros de esta comunidad, que la solicitan.
- * He participado en forma normal, en los trabajos de la Comisión de Exámenes Profesionales.

#



LICENCIATURA EN ARQUITECTURA

LICENCIATURA EN DISEÑO INDUSTRIAL

ESTUDIOS DE POSTGRADO

ARQ. HUBERTO MONTGAYON FERNANDEZ
DIRECTOR.-

* Se ha asignado espacios físicos e instrumentos de trabajo al personal de la Facultad, según las diferentes circunstancias.

INFORME ANUAL AGOSTO 1989 - AGOSTO 1990

Siempre se ha buscado conseguir el máximo de eficiencia en la aplicación de los diferentes recursos humanos, económicos, materiales - etc., que la Facultad tiene asignados o consigue para realizar sus objetivos esenciales, que se refieren a la óptima formación profesional de nuestros alumnos y la realización también profesional de nuestros trabajadores.

ESTADISTICAS ACADÉMICO - ESCOLARES

INSCRIPCIONES PERIODO ESCOLAR SEMESTRE	AGOSTO ARQUITECTURA	ENERO DISEÑO I.	FEBRERO ARQUITECTURA	JULIO DISEÑO INDUSTRIAL
1o.				52
2o.				88
3o.	319	71	146	47
4o.	155	30	299	62
5o.	234	59	146	25
6o.	139		223	61
7o.	243		148	18
8o.	146		246	48
9o.				21
10o.			200	34
TOTALES	2189	460	2107	456
INSCRITOS EN "N" OP	174	32	231	50
ALUMNOS HOMBRES	1946 =	69.40 %	2009 =	70.63 %
ALUMNAS MUJERES	858 =	30.60 %	835 =	29.37 %
TOTAL = 2844 ALUMNOS			TOTAL 2844 ALUMNOS	

ARQ. JAIME GONZALEZ MARTINEZ
SUBDIRECTOR

KARDEX

Información y Recepción de los alumnos
Primer Ingreso, de Reingreso, de Abandonos de Estudios y Regularizaciones de "N" Oportunidad.
Recepción de Minutas Finales de nuestras Licenciaturas y la asignación de las mismas en el Kárdex personal de cada alumno.
Se extendieron 600 Copias de Kárdex.
Se expidieron 850 Constancias de estudios realizados.
Se microfilmó la información de cada alumno.



LICENCIATURA EN ARQUITECTURA

LICENCIATURA EN DISEÑO INDUSTRIAL

ESTUDIOS DE POSTGRADO

ARQ. HUMBERTO MONTEMAYOR FERNANDEZ
DIRECTOR.-

SECRETARIA ESCOLAR

INFORME ANUAL AGOSTO 1989 - AGOSTO 1990

RESUMEN

INSCRIPCIONES

KARDEX

PREFECTURA

EXAMENES PROFESIONALES

EXAMENES PARCIALES

ESTADISTICAS ACADEMICO - ESCOLARES

INSCRIPCIONES PERIODO ESCOLAR SEMESTRE	AGOSTO ARQUITECTURA	ENERO DISEÑO I.	FEBRERO ARQUITECTURA	JULIO DISEÑO INDUSTRIAL
1o.	387	104	177	52
2o.	160	49	397	88
3o.	319	71	146	47
4o.	155	30	299	62
5o.	234	69	146	25
6o.	139	20	223	61
7o.	243	47	148	18
8o.	146	21	246	48
9o.	234	36	125	21
10o.	121	13	200	34
TOTALES	2138	460	2107	456
INSCRITOS EN "N" OP	174	32	231	50
ALUMNOS HOMBRES	1946 =	69.40 %	2009 =	70.63 %
ALUMNAS MUJERES	858 =	30.60 %	835 =	29.37 %
TOTAL =	2804 ALUMNOS		TOTAL 2844 ALUMNOS	

KARDEX

Información y Recepción de los alumnos

Primer Ingreso, de Reingreso, de Abandonos de Estudios y Regularizaciones de "N" Oportunidad.

Recepción de Minutas Finales de nuestras Licenciaturas y la asignación de las mismas en el Kárdex personal de cada alumno.

Se extendieron 600 Copias de Kárdex.

Se expidieron 950 Constancias de estudios realizados.

Se microfilmó la información de cada alumno.

TOTAL DE EXAMENES PROFESIONALES 180



ESTUDIOS DE POSTGRADO

LICENCIATURA EN DISEÑO INDUSTRIAL

LICENCIATURA EN ARQUITECTURA

DR. HUMBERTO MONTENAYOR FERNANDEZ
DIRECTOR

SECRETARÍA ESCOLAR
INFORME ANUAL AGOSTO 1989 - AGOSTO 1990

RESUMEN
INSCRIPCIONES
KÁRDEX
PREFECTURA
EXAMENES PROFESIONALES
EXAMENES PARCIALES
ESTADÍSTICAS ACADÉMICO - ESCOLARES

PERIODO ESCOLAR SEMESTRE	ARQUITECTURA	DISEÑO I.	FEBRERO	JULIO
100.	121	13	200	34
90.	234	36	152	21
80.	146	21	248	48
70.	243	47	148	18
60.	139	20	253	61
50.	234	69	146	22
40.	152	30	289	82
30.	319	71	146	47
20.	160	49	397	88
10.	387	104	177	52
TOTALES	2138	480	2107	456
INSCRITOS EN "W" OP				
	174	32	231	20
ALUMNOS HOMBRES	1346	69.40 %	2009	70.63 %
ALUMNAS MUJERES	888	30.60 %	835	29.37 %
TOTAL = 2804 ALUMNOS			TOTAL 2844 ALUMNOS	

KÁRDEX
Información y recepción de los alumnos
Primer ingreso, de Reingreso, de Abandono de Estudios y Regularizaciones de "W"
Oportunidad.
Recepción de Minutas Finales de nuestras Licenciaturas y la asignación de las -
mismas en el Kárdex personal de cada alumno.
Se extendieron 600 Copias de Kárdex.
Se exhibieron 950 Constancias de estudios realizados.
Se microfilmó la información de cada alumno.



LICENCIATURA EN ARQUITECTURA

LICENCIATURA EN DISEÑO INDUSTRIAL

ESTUDIOS DE POSTGRADO

PREFECTURA

Se cumplió con la entrega de listados de asistencia, material auxiliar didáctico para los maestros, información sobre horarios-grupos y aulas designadas para recibir sus cursos.

ASISTENCIAS DE.	AGOSTO 1989 - ENERO 1990	FEBRERO 1990 - JULIO 1990
MAESTROS	89.95	89.52
ALUMNOS	89.52	89.52

EXAMENES PROFESIONALES

Período del 2 de Septiembre al 10. de Agosto de 1990
Se recibieron y revisaron Libretos

ARQUITECTURA	AGOSTO 1989 - ENERO 1990	FEBRERO 1990 - JULIO 1990
Libretos revisados	210	
Libretos no autorizados	25	
Libretos autorizados	185	
TOTAL	210	11.59
DISEÑO INDUSTRIAL		
Libretos revisados	39	
Libretos autorizados	35	
Libretos no autorizados	4	
TOTAL	78	14.50

EXAMENES PROFESIONALES REALIZADOS:

ARQUITECTURA:

TIPO A	4
TIPO C	108
TIPO D	8
TIPO E	2
TIPO F	2
TIPO G	8
TIPO C1	25

TOTAL 157

DISEÑO INDUSTRIAL

TIPO A	1
TIPO B	9
TIPO C	13

TOTAL 23

TOTAL DE EXAMENES PROFESIONALES 180