construcción del edificio propio de nuestra Unidad en Linares, N.L. y la ampliación del estacionamiento de maestros y administradores.- En su oportunidad les informaré del avance de nuestras gestiones.

Dirigir la Facultad es un gran orgullo, pero también implica un - gran reto por los obstáculos a vencer para lograr los objetivos - establecidos. Desde que asumimos este cargo les dijimos y seguimos pensando igual: siempre que nuestra escuela nos necesite ahí estaremos. Estoy presto a brindar mi mejor esfuerzo y estoy seguro de contar con el apoyo decidido de todos ustedes.

Enhorabuena y adelante mis amigos y compañeros.

C.P. GUMERSINDO CANTU HINOJOSA.

3.- INFORMACIÓN DE LA OFICINA DEL DIRECTOR

3.1.- IMPULSO ACADÉMICO.-

La población registrada durante el semestre Febrero-Julio '87, fué de 11,648 alumnos, distribuídos de la siguiente manera:

AREA COMUN	1,141	
CONTADOR PUBLICO	4,732	
LIC. EN ADMINISTRACION	1,446	
LIC. EN INFORMATICA ADMVA.	1,496	
POST-GRADO	1,903	
POBLACION FLOTANTE ("N" OPORTUNIDADES)	930	
TOTAL.-		11,648

REGULARES	7,436	
LINARES	213	
S.E.A.S	500	
REPETIDORES	557	
IRREGULARES	109	
POST-GRADO	1,903	
POBLACION FLOTANTE ("N" OPORTUNIDADES)	930	
TOTAL.-		11,648

En el semestre Julio '87 - Enero '88, nuestra Facultad recibió en sus - aulas a 12,395 alumnos en las distintas carreras que se imparten y que a continuación se mencionan.

AREA COMUN	2,725
CONTADOR PUBLICO	4,374
LIC. EN ADMINISTRACION	1,359
LIC. EN INFORMATICA ADMVA.	1,517

POST-GRADO	1,320	
POBLACION FLOTANTE ("N" OPORTUNIDADES)	1,100	
TOTAL.-		12,395

REGULARES	8,859	
LINARES	303	
S.E.A.S.	317	
REPETIDORES	387	
IRREGULARES	109	
POST-GRADO	1,320	
POBLACION FLOTANTE ("N" OPORTUNIDADES)	1,100	
TOTAL.-		12,395

Es importante decir, que en estas cifras globales, se incluyen los alumnos de nivel Licenciatura tanto del Sistema Tradicional como del Sistema de Enseñanza Abierta Superior (S.E.A.S.), a los alumnos de Post-Grado y a los alumnos de nuestra Extensión en Linares, N.L. Para atender esta demanda educativa, contamos con el apoyo decidido y el esfuerzo de 102 maestros de Planta, 96 maestros de Media Planta, 196 maestros por horas y 52 maestros de Post-Grado, dando un total de 446; cuyo desempeño profesional en la docencia se manifiesta por los logros obtenidos.

Contamos con el siguiente personal no docente: Personal Administrativo 59, Técnico 41 y 29 de Intendencia, dando un total de 129.

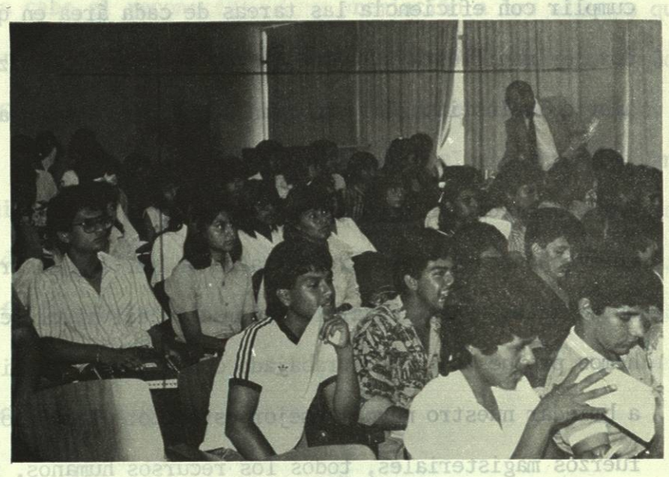

Aquí, en Ciudad Universitaria, contamos con 74 aulas, incluídas las 6 contruídas en este período, con ingresos propios. Estas aulas operan a su máxima capacidad ya que están en servicio ininterrumpido, de Lunes a Viernes, desde las 7:00 horas hasta las 22:30 horas, para cubrir así los 3 (tres) turnos de trabajo escolar. La concurrencia de alumnos y maestros en Sábados es tal, que éstos parecen días normales de trabajo. En la Ciudad de Linares, a pesar del numeroso alumnado, carecemos de instalaciones propias. La Facultad opera en una Escuela Secundaria que nos facilitan por las noches. Esta situación tiende a agravarse, en razón del rápido crecimiento de nuestros alumnos Linarenses. Nos comprometemos ante todos ustedes, en este acto, a resolver este agudo problema de nuestra Facultad en Linares, N.L.

El esfuerzo extraordinario de nuestro personal administrativo, para cumplir con eficiencia las tareas de cada área en que están asignados, es manifiesta y lo más grato, es que se realizan con verdadero amor a la Institución y un gran sentido de responsabilidad.

Hemos manifestado y volvemos a recalcarlo, para la administración - que me honro en presidir, la razón de ser de nuestra escuela es el estudiante. Para lograr la superación del nivel académico que nos hemos propuesto, hemos trabajado con ahínco y seguiremos dispuestos a brindar nuestro mayor y mejor esfuerzo. Todos los recursos y esfuerzos magisteriales, todos los recursos humanos, financieros y materiales de que disponemos, se orientan y así seguirá siendo, hacia nuestros estudiantes.

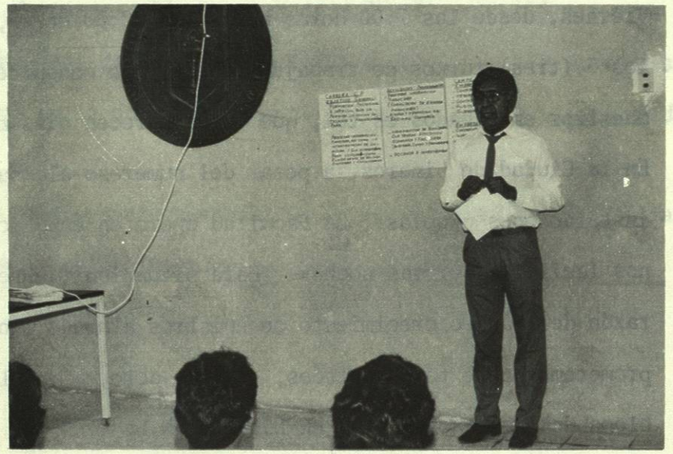

Llevamos a cabo el reconocimiento y premiación a los alumnos que obtuvieron durante el semestre Febrero-Julio de 1987, del 1o. al 5o. lugar de aprovechamiento en cada uno de los Grupos en las 3 carreras que impartimos. Tal y como lo establecimos desde el año anterior, en estos reconocimientos académicos se contó con la asistencia, a invitación - expresa, de los orgullosos padres de familia, con quienes compartimos las satisfacciones logradas por sus hijos, razón de ser de todos nosotros como maestros. Estas distinciones escolares, las seguiremos - - efectuando hasta lograr su institución.

Con el mismo propósito motivacional, entregamos diplomas especiales a - los alumnos que obtuvieron los primeros lugares en cada una de las carreras que imparte nuestra Facultad.

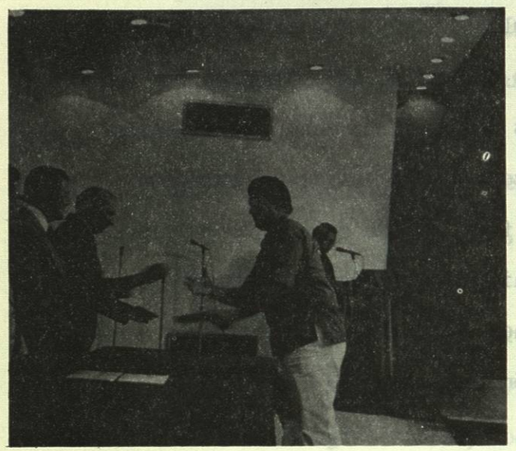

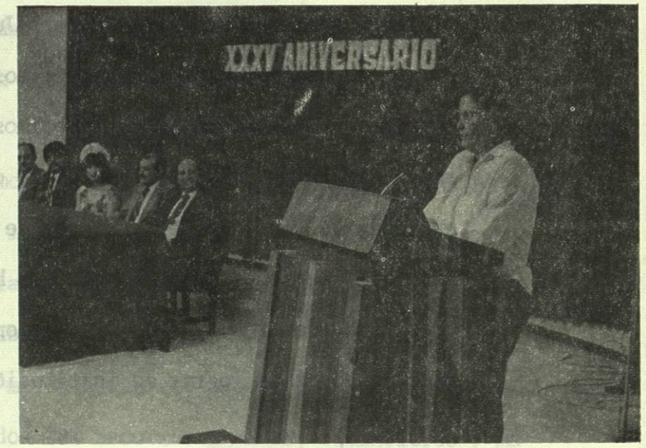

El H. Consejo Universitario reconoció el Mérito Académico de la Srita. Lilia Aurora Saunders Salazar, de la Licenciatura en Administración de Empresas, por ser la egresada de nuestra Facultad con el más alto promedio de calificaciones durante los dos últimos semestres escolares.

Por otra parte, el Instituto de Contadores Públicos de Nuevo León, como todos los años, premió al mejor alumno egresado de la Carrera de Contador Público y Auditor, correspondiendo este honor a la compañera Srita. Graciela Leticia Delgadillo Martínez.

La Asociación de Ex-Alumnos de Contaduría Pública de la U.A.N.L., también premió a nuestros mejores egresados. En esta ocasión la distinción correspondió a los siguientes compañeros:

LILIA AURORA SAUNDERS SALAZAR	LIC. EN ADMINISTRACION
GRACIELA LETICIA DELGADILLO MTZ.	CONTADOR PUBLICO Y AUDITOR
DAVID FRANCISCO CHAVEZ ALVAREZ	LIC. EN INFORMATICA ADMVA.

Es importante también reconocer a los estudiantes de Post-Grado, por la dedicación que imprimieron a sus estudios. En el período que comprende este informe, obtuvieron el Grado de Maestría los siguientes compañeros:

JUAN VALENTIN NAVA CRUZ	MAESTRIA EN CONTADURIA PUBLICA
RAMIRO SALINAS SILLER	MAESTRIA EN INFORMATICA ADMINISTRATIVA
GONZALO RIVERA GURROLA	MAESTRIA EN ADMINISTRACION PUBLICA
EDUARDO GERARDO PEREZ MARTINEZ	" " "

Estamos convencidos que para mejorar el nivel académico es importante la superación magisterial, para ello hemos implementado programas de capacitación docente para maestros de reciente ingreso, así como cursos específicos de investigación científica donde se obtuvo una respuesta muy positiva. La semilla está sembrada y los resultados de la investigación sabemos que se darán a mediano y largo plazo. También se continúa con el Diplomado Pedagógico, reconocemos que son pocos los maestros de nuestra Institución, que lo estan tomando, pero nos anima continuar, porque maestros de otras instituciones que los están cursando, alaban la calidad de este Diplomado.

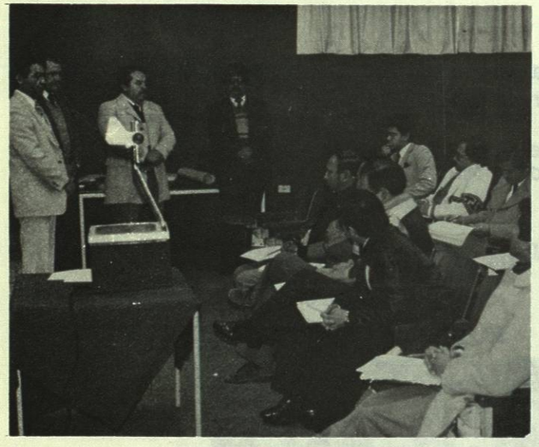

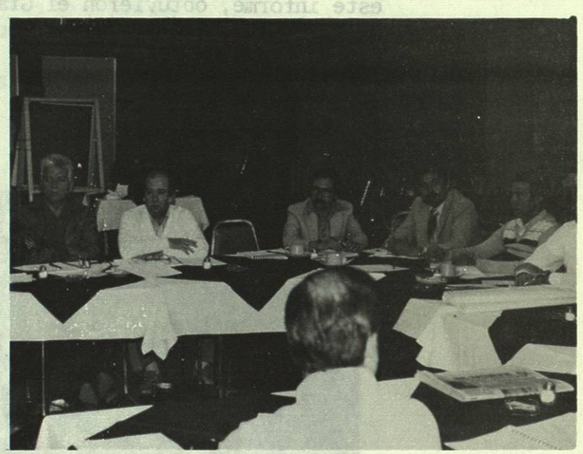

Continuamos con una tradición en nuestra Facultad; tuvimos el honor de reconocer en nuestra comunidad, la asistencia perfecta de un grupo de cumplidos compañeros maestros en el semestre de Agosto '86 a Febrero'87 y de Febrero '87 a Julio '87.

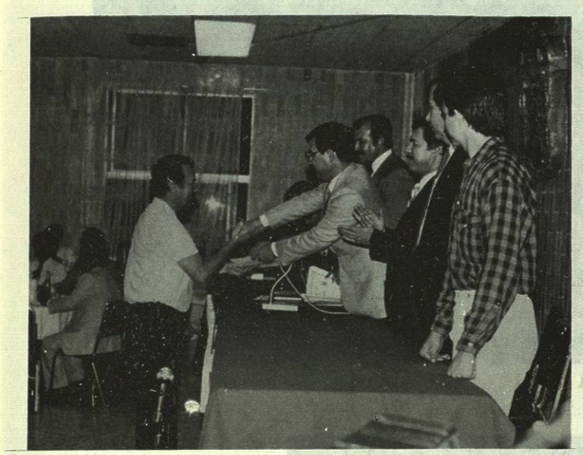

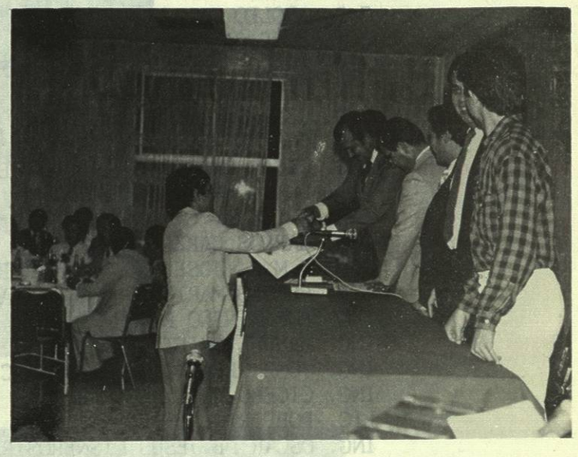

Este reconocimiento se hizo extensivo por primera vez, y así será en el futuro; a los maestros del Sistema de Enseñanza Abierta; a los maestros de la Extensión Linares; así como a los maestros de nuestra escuela de Post-Grado. Estos reconocimientos públicos se efectuaron en dos ceremonias; en el mes de mayo de 1987, con motivo del día del Maestro y en Octubre, con motivo de nuestro XXXV Aniversario. Una vez más reconocemos la entrega de los siguientes maestros, deseando que sean el ejemplo a seguir en esta Facultad.

SEMESTRE AGOSTO '86 A ENERO '87 :

C.P. RODRIGO ALANIS SALAZAR
C.P. ANTONIO BARRAGAN TELLEZ
ING. NEMESIO CHAPA MARTINEZ
LIC. ADOLFO GARCIA ROBLES
C.P. SERVANDO GUAJARDO RODRIGUEZ
LIC. FIDEL HERNANDEZ GARZA
LIC. ROBERTO MARTINEZ CABALLERO
ING. ARTURO MARTINEZ URESTI
C.P. JULIO MITATES BACCA
LIC. JUAN FRANCISCO OCAÑAS CARREON