c) Las aulas en nuestra opinión, ofrecen un nuevo concepto en el procedimiento de Enseñanza-Aprendizaje.

d) Existe además una aula de usos múltiples que permite interaccionar a los participantes en el proceso, ofreciendo facilidad de diálogo.

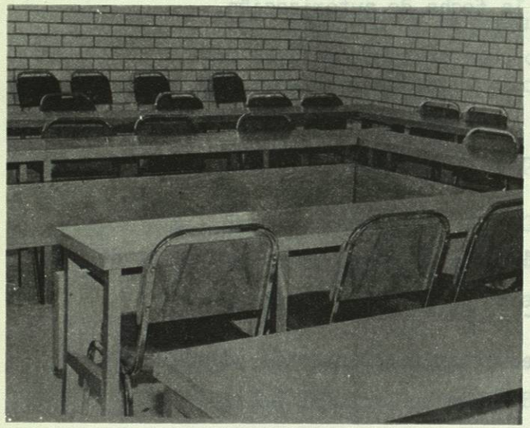

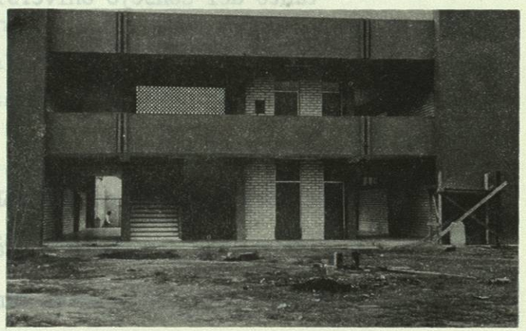

El responsable de esta Secretaría es el C.P. Gonzalo Rivera Gurrola, M.A.P. teniendo como Secretario Administrativo al Lic. Manuel Barragán Codina, M.A. y como Coordinadores de Area los siguientes maestros:

Maestría en Contaduría Pública	C.P. Carlos Garza González, M.A.
Maestría en Admón. de Empresas	C.P. Pedro Cantú Elizondo, M.A.P.
Maestría en Informática Admva.	Ing. Mariano Macías Martínez, M.A.
Maestría en Admón. Pública	Lic. Helio E. Ayala Villarreal, M.A.

7.- CENTRO DE INVESTIGACIONES Y DE APOYO A LA DOCENCIA.-

Este departamento que tiene por finalidades específicas el fomentar la investigación científica, la formación, actualización y capacitación - de los docentes y la no menos importante tarea de proyectar la imagén académica de nuestra Facultad a la comunidad, está bajo la coordinación general del Lic. Raúl S. Montoya Retta y tuvo los siguientes logros:

AREA DE INVESTIGACION:

A cargo del Lic. Mario Leal Flores esta Area ha recibido un especial impulso. Cada vez mayor número de nuestros profesores se han interesado y preocupado por iniciarse en la interesante aventura de la investigación científica, que a la postre produce muchas satisfacciones.

Se incluyeron trabajos, como la publicación del libro de texto, titulado "Curso Elemental de Derecho Fiscal", del Lic. Refugio de Jesús Fernández Martínez, el cual no sólo ha recibido el beneplácito de maestros y alumnos de FACPYA, sino que ha recibido el reconocimiento del Colegio de Abogados de Monterrey, que le otorgó una presea a su autor, distinguiéndolo como Abogado Destacado en el área de Investigación.

También se encuentra en proceso avanzado el texto "Apuntes de Economía - IV" del Lic. Joel Mendoza Gómez, el cual próximamente será editado por -- nuestra Facultad; el trabajo final concluirá un período de investigación de 24 meses.

Se concluyeron además los trabajos denominados "Características Ocupacionales del Egresado de FACPYA". Características Generales y Expectativas Ocupacionales de los Aspirantes a Contaduría Pública y Administración, - U.A.N.L., y "Características Generales del Egresado de LIA en FACPYA, -- UANL", los cuáles han sido publicados en 2 boletines especiales editados por el Centro de Investigaciones y que han entregado a la mayoría de - - nuestros estudiantes y profesores.

Mención especial merece el trabajo del Lic. Ernesto Argueta que con el - título "Determinantes de Rendimiento Escolar en la Educación Superior, - Caso Licenciatura en Informática Administrativa", participó en el Premio Anual de Investigación de la Universidad Autónoma de Nuevo León 1987.

Esta es la primera ocasión que un profesor de FACPYA participa en este - certamen y fué representado dignamente por el Maestro Argueta. Nuestra felicitación muy especial para él y la exhortación para que un mayor número de nuestros catedráticos participen en tal evento.

También quiero dejar constancia de la callada pero constante labor de -- otro maestro investigador nato. Es el maestro Alfonso Amador Sotomayor, quien no se conformó con publicar el año pasado su texto "Auditoría Administrativa". Ha seguido trabajando para mejorarlo y recientemente acaba de publicar su "Cuaderno de trabajo que contiene la solución de los casos prácticos de Auditoría Administrativa". Pero además, el maestro ha visitado todas las Universidades de la Región y Facultades afines a la nuestra, dando a conocer su texto y ahora este nuevo cuaderno de trabajo. Es