



INVERSIONES Y VALORES

(ANEXO 5)

- MILES DE PESOS -

SALDOS AL 1º DE NOVIEMBRE DE 1987	\$ 4,356
APLICACION A INVERSION	\$ 860,836
RETIROS DE INVERSION	<u>821,470</u>
APLICACION NETA DE INVERSION	39,366
MAS:	
INTERESES GANADOS	<u>51,644</u>
INCREMENTO NETO DE INVERSION	<u>91,010</u>
SALDO AL 31 DE OCTUBRE DE 1988	<u>\$ 95,366</u>

10.12.- SERVICIOS GENERALES

ESTE DEPARTAMENTO A CARCO DEL LIC. JUAN FRANCISCO OCAÑAS JUAREZ, TENIENDO COMO COLABORADORES A UN ENTUSIASTA GRUPO DE INTENDENTES Y TECNICOS, HAN DESARROLLADO UN TRABAJO BASTANTE EFICIENTE, NO OBSTANTE LA POBLACION ESCOLAR QUE AUMENTA CADA SEMESTRE Y QUE OCASIONA QUE SE COMPLIQUEN LAS TAREAS PROPIAS DE MANTENIMIENTO, LIMPIEZA, ADEUCACION O REMODELACION DE LAS INSTALACIONES EXISTENTES.

LOS TRABAJOS DESARROLLADOS POR ESTE IMPRESCINDIBLE DEPARTAMENTO SON LOS SIGUIENTES :

10.12.1.- AUDITORIOS

LOS AUDITORIOS SE HAN RETOCADO DE PINTURA LAS PARTES QUE SE ENCUENTRAN DETERIORADAS, SE HIZO LAVADO Y PLANCHADO DE CORTINAS, SE REPUSIERON PIEZAS FALTANTES A LOS MESABANCOS Y REPARARON MECANISMOS QUE SE ENCONTRABAN EN MAL ESTADO.

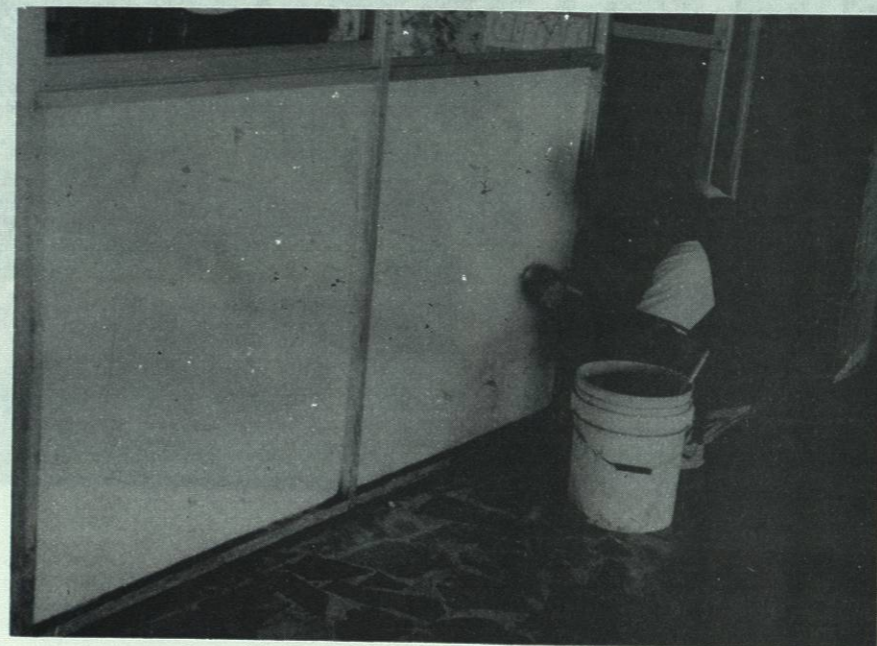



10.12.2.- ARCHIVO

EN ESTE DEPARTAMENTO SE HA BUSCADO LA FORMA DE UTILIZAR AL MAXIMO EL ESPACIO FISICO SIN DESPERDICAR EN LO MAS MINIMO UN SOLO RINCON DEL AREA OCUPADA, SE HAN AGREGADO TERMINALES, MESAS, ESCRITORIOS Y ARCHIVEROS CON EL FIN DE QUE LA ATENCION PARA CON EL ALUMNADO SEA CADA VEZ MAS EFICIENTE.

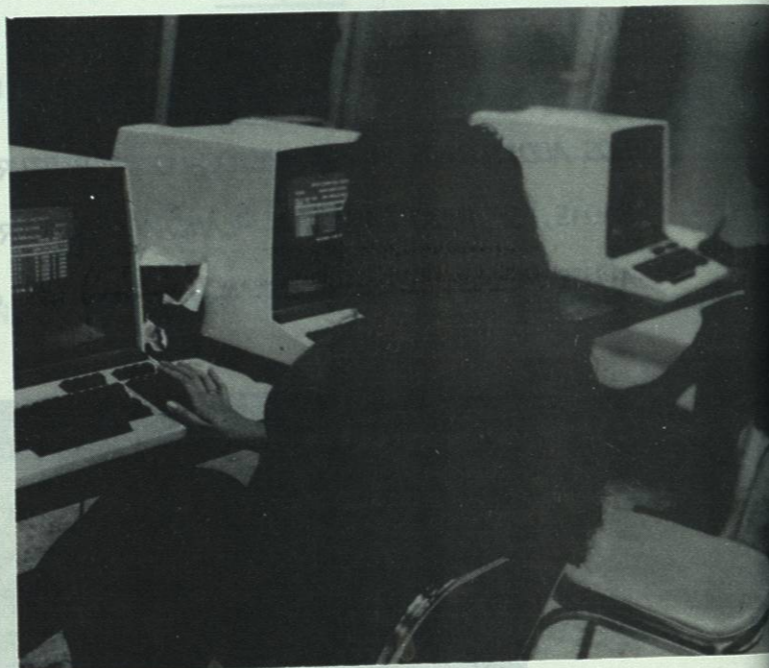

10.12.3.- AULAS

EN LAS AULAS SE DIO MANTENIMIENTO DE PINTURA, VIDRIOS EN ALGUNOS TRAMOS, VENTANALES COMPLETOS A LOS CUALES SE LES CAMBIO EL SISTEMA DE CARTERA A CORREDIZA, SE PINTARON Y SE REPUSIERON MESABANCOS, PALETAS, RESPALDOS Y ASIENTOS Y SE COLOCARON EN CADA AULA TRES TABLEROS DE MADERA PARA PUBLICACION DE LISTAS, UNO PARA CADA TURNO, CABE ACLARAR QUE PERMANENTEMENTE SE REVISA SI HAY HUMEDAD O COTERAS PARA DE INMEDIATO PROCEDER A SU REPARACION, SE IMPERMEABILIZARON POR CUENTA DE RECTORIA LAS AZOTEAS DE LA FACULTAD EN UN TOTAL DE 5,100 MTS.² Y SE DIO TRATAMIENTO A LOS PIZARRONES, HABIENDOSE TAMBIEN COLOCADO 6 PIZARRONES NUEVOS.

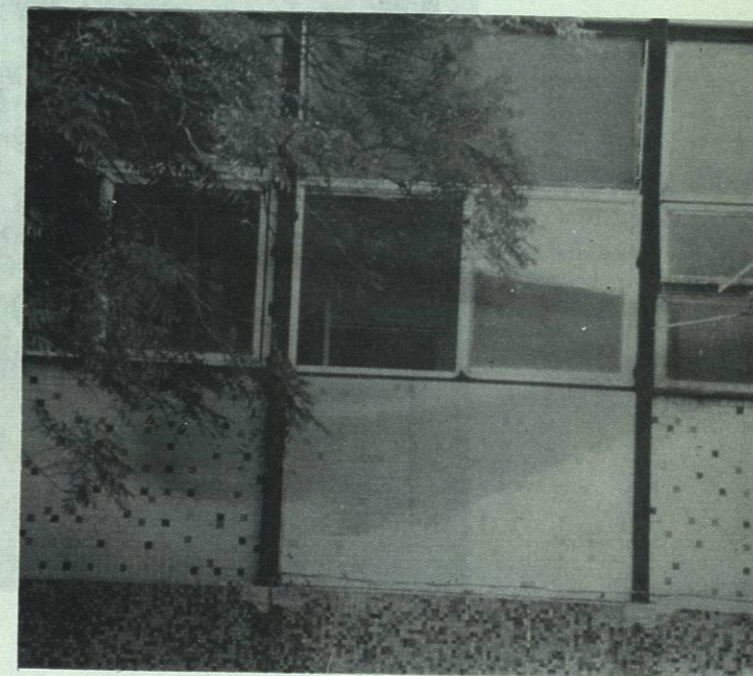

10.12.4.- AUDIOVISUAL :

SE HAN MANDADO REPARAR TODOS LOS APARATOS QUE SE ENCONTRABAN DESCOMPUESTOS, CON EL FIN DE QUE SIEMPRE ESTEN EN CONDICIONES DE DAR EL SERVICIO SOLICITADO SIN ESCATIMAR ESFUERZO ALGUNO.

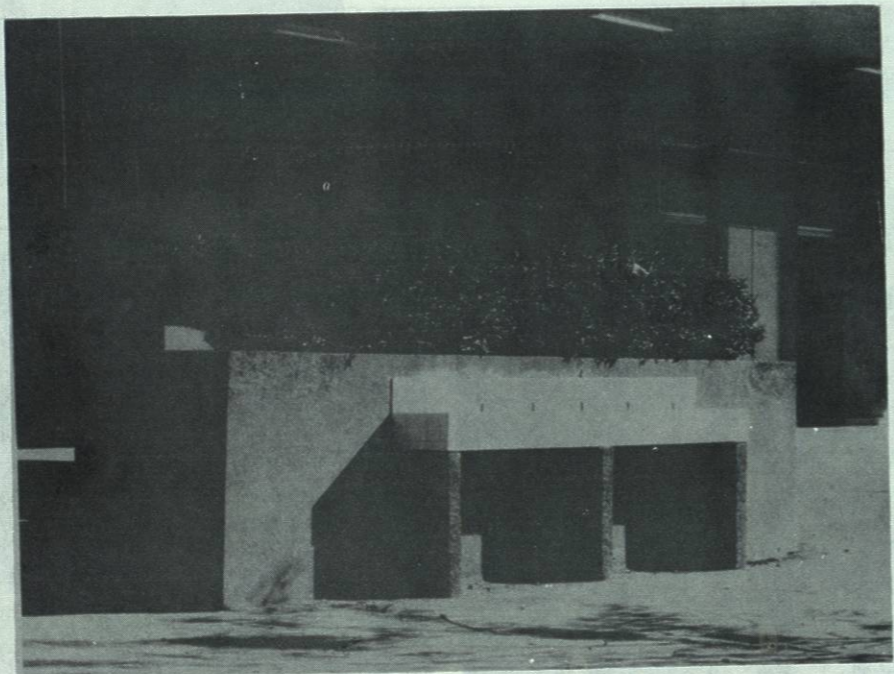

10.12.5.- BIBLIOTECA

SE LE DIO MANTENIMIENTO GENERAL DE PINTURA INTERIOR Y EXTERIOR, SE AUMENTO EL NUMERO DE MESAS Y SILLAS, SE AGREGARON CANCELES METALICOS PARA LA COLOCACION DE LIBROS, SE REPARAN CONSTANTEMENTE LAS SILLAS QUE SE ENCUENTRAN EN MAL ESTADO Y SE ACONDICIONARON CUBICULOS DOTANDOSE DE CHAPA Y LLAVE QUE SERAN ASIGNADAS A JEFES DE AREA, SE LE DIO LIMPIEZA A LA ALFOMBRA Y SE INCREMENTO EL NUMERO DE MESAS.

CON LAS PLAGAS DE HORMIGA QUE PULULABAN EN LOS ALEREDORES DE LA CAFETERIA, ROCIANDO VENENO Y FUMIGANDO LAS INSTALACIONES, TAMBIEN LA AZOTEA DEL EDIFICIO FUE IMPERMEABILIZADA.

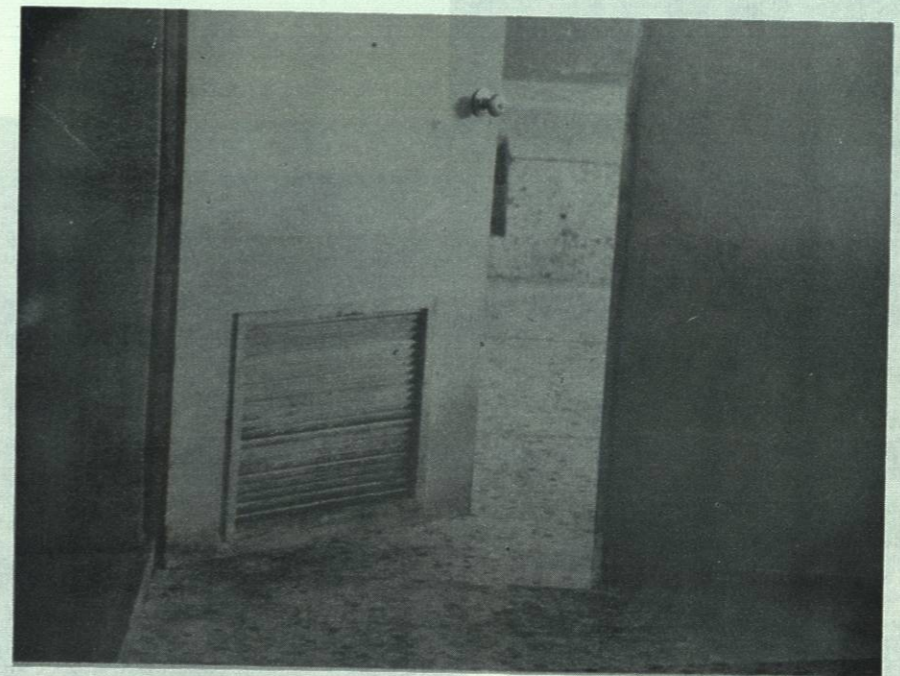

10.12.6.- BAÑOS

EN LOS BAÑOS DE LA FACULTAD, PRINCIPALMENTE EN LOS DE LAS AULAS SE HA INTENSIFICADO LA ASEPSIA DE LOS MISMOS, REDOBLANDO PERSONAL, TODA VEZ QUE POR EL INTENSO USO DEL ALUMNADO ES NECESARIO ASEARLOS VARIAS VECES AL DIA, CON EL FIN DE EVITAR LA CONTAMINACION DE LOS MISMOS. EN ALGUNOS, PRINCIPALMENTE EN LOS DE CABALLEROS, SE HA CAMBIADO EL SISTEMA DE FLUXOMETRO AL DE TANQUE, POR CONSIDERARLO MAS PRACTICO Y HACER QUE LA DESCARGA SEA MAS EFECTIVA. ASI MISMO, EN ALGUNOS BAÑOS SE HICIERON TRABAJOS DE PINTURA Y REPARACION DE PUERTAS.

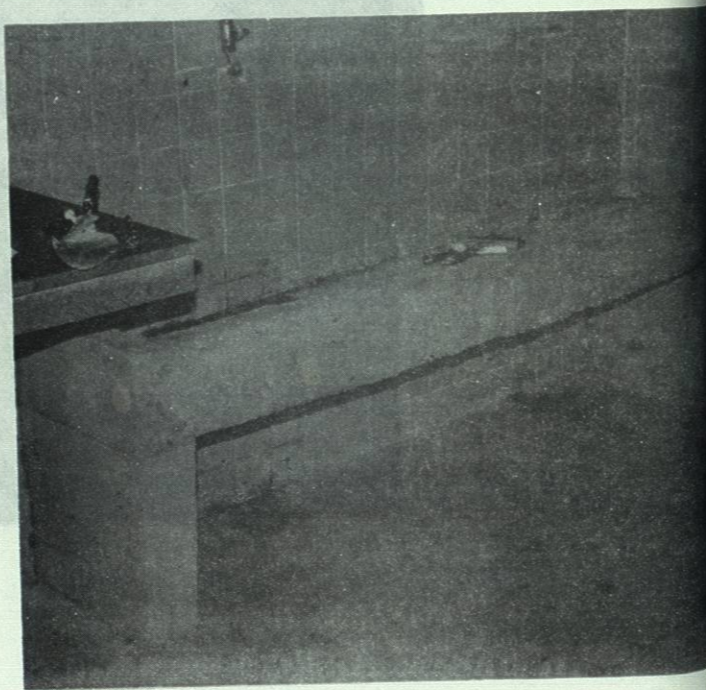
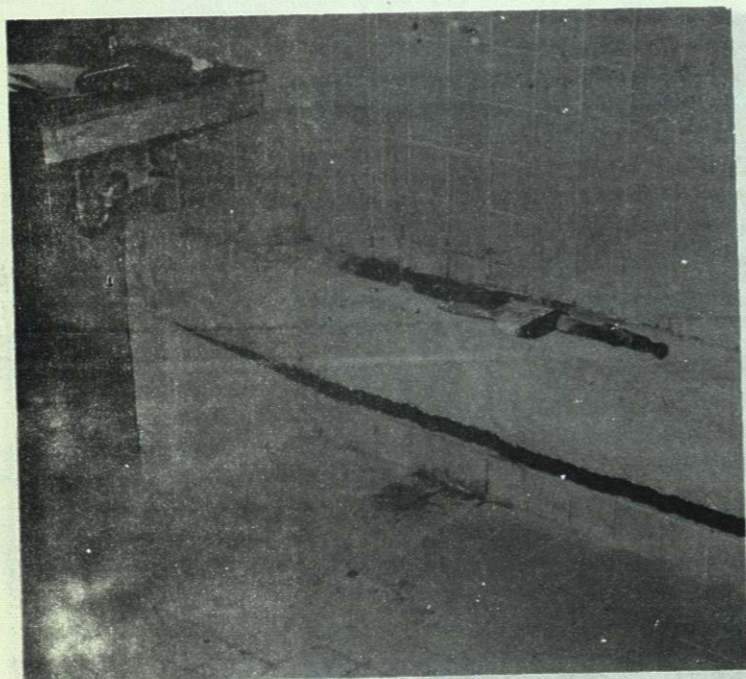

10.12.7.- CAFETERIA :

EN LA CAFETERIA, CADA VEZ MAS INSUFICIENTE PARA LA POBLACION ESTUDIANTIL DE LA FACULTAD, SE REALIZARON MEJORAS TALES COMO: PINTURA, REPOSICION DE CRISTALES ROTOS, PROTECTORES DE PUERTAS Y VENTANALES METALICOS, SE INSTALARON DOS APARATOS DE AIRE LAVADO DE 4,500 BTU Y UN APARATO DE AIRE LAVADO DE 2,000 BTU Y 110 VOLTS. QUE FUE INSTALADO EN LA COCINA.

SE COMPRARON ALGUNAS OLLAS Y ENSERES DE COCINA QUE ERAN NECESARIAS, SE COMBATIERON LAS PLAGAS DE HORMIGA QUE PULULABAN EN LOS ALEREDORES DE LA CAFETERIA, - ROCIANDO VENENO Y FUMIGANDO LAS INSTALACIONES, TAMBIEN LA AZOTEA DEL EDIFICIO FUE IMPERMEABILIZADA.

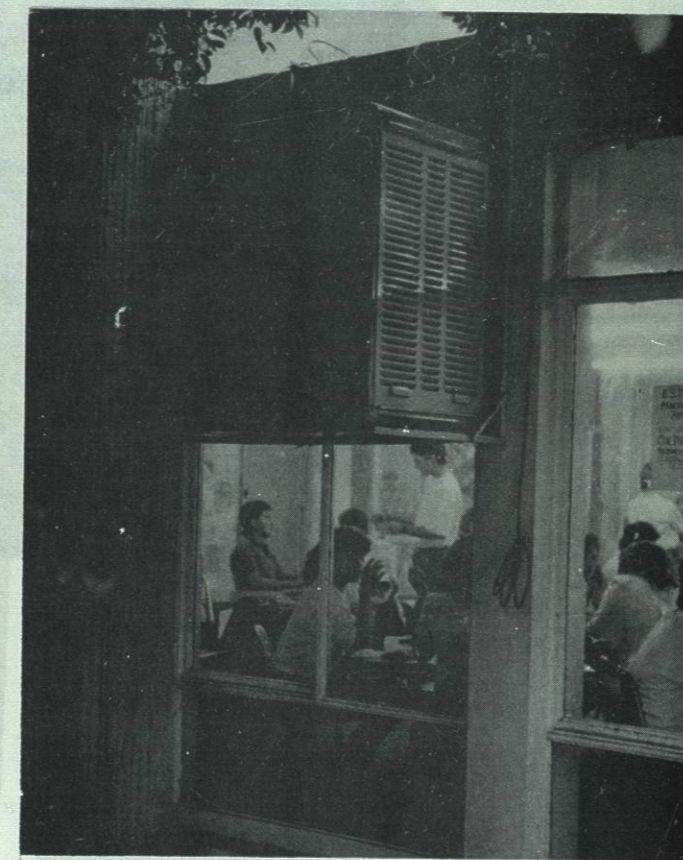

10.12.8.- CISTERNA :

NO SE DESCUIDO EL MANTENIMIENTO DE LA CISTERNA GENERAL, LA QUE FUE DESASOLVADA PARA APLICARLE UNA LIMPIEZA TOTAL, ADEMAS SE PUSO CONCRETO, ENCIMA DE LA MISMA, CON EL FIN DE EVITAR DE ESTA MANERA EL CRECIMIENTO DE LA HIERBA Y LA CONSECUENTE PLAGA DE ANIMALES.



10.12.9.- DIRECCION

ACTUALMENTE SE HACE UNA REMODELACION PARA IMPLEMENTAR UNA SALA DE JUNTAS QUE CONSIDERAMOS ES MUY NECESARIA Y DONDE SE APROVECHARA PARA INSTALAR LA GALERIA DE EX-DIRECTORES, ASI MISMO, LA DIRECCION, SUB-DIRECCION Y SECRETARIA ADMINISTRATIVA, SERAN OBJETO DE ALGUNOS CAMBIOS A FIN DE HACERLAS MAS FUNCIONALES Y PRESTAR MEJOR SERVICIO A MAESTROS Y ALUMNOS QUE ACUDEN A DIVERSOS TRAMITES, PUES YA LAS PAREDES Y EL TECHO ESTABAN MUY DETERIORADOS, ESTA AREA CONTARA CON UN CLIMA CENTRAL CON CAPACIDAD DE 10 TONELADAS, CABE HACER LA ACLARACION QUE ESTA REMODELACION SE HACE CON LA COLABORACION DE RECTORIA, PARA NO DISTRAER LOS RECURSOS PROPIOS DE LA FACULTAD.

