

10.12.10. - DEPORTIVO :

AL CAMPO DEPORTIVO SE LE HIZO RESTIRAMIENTO A LA MALLA CICLONICA QUE SE ENCON_ TRABA EN MAL ESTADO A CONSECUENCIA DE LAS FUERTES LLUVIAS, SE LE DIO MANTENI_ MIENTO A LOS ARBOTANTES DE CORRIENTE ELECTRICA, AL CAMPO SE LE APLICO UN ARRO_ PE, CONSISTENTE ESTE EN APLICACION DE 12 TONELADAS DE SIRRE, ASI COMO TAMBIEN SE REPARO LA BOMBA DE AGUA.



10.12.11. - DEPARTAMENTO DE SECRETARIA ACADEMICA:

SE APLICO PINTURA DONDE ERA NECESARIA, SE AGRECO UN VENTANAL, YESO, GRANZON, PINTURA VINILICA, CIELO Y MURO A UN PRIVADO QUE MIDE 10.00 MTS.² A LA QUE - SE ACONDICIONO PARA MEJORAR EL SERVICIO QUE OTORGA A ALUMNOS Y MAESTROS.

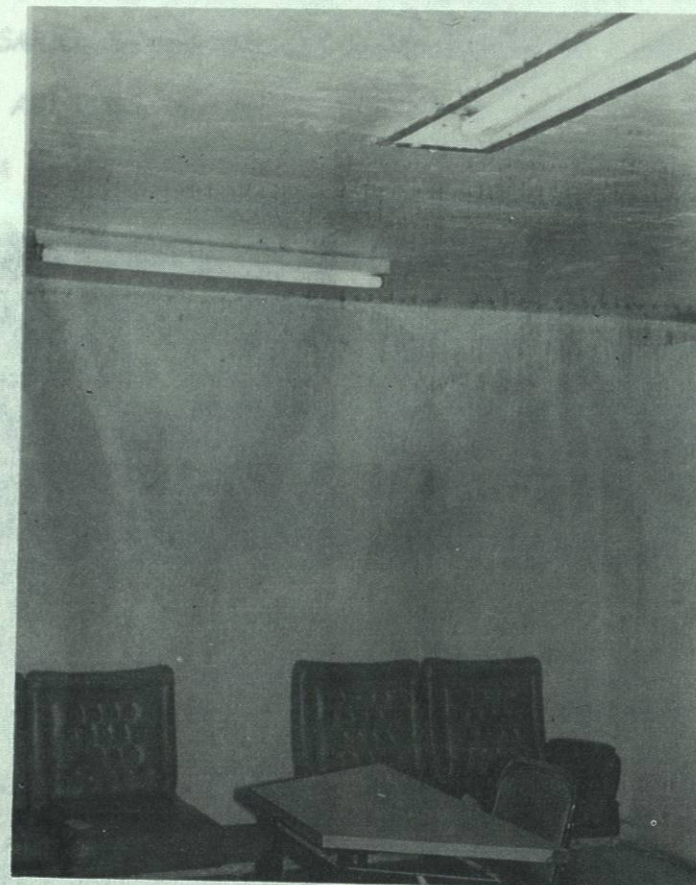

10.12.12.- ESTACIONAMIENTO

AQUI SE LE DIO MANTENIMIENTO A LA MALLA CICLONICA A LA QUE SE LE FIJO UN MURO EN EL PISO DE 83.50 MTS.² DE CONCRETO, CON EL FIN DE EVITAR QUE SE AGLOBE, - PINTURA EN EL RAYADO EN VIRTUD DE QUE ERA INSUFICIENTE YA PARA LA PLANTA DE MAESTROS QUE EXISTE HASTA AHORA, SE AMPLIO EN UNA LONGITUD DE 2,285 MTS.² DE ASFALTO, SE HIZO RAYADO DE CAMPO Y SE REMARCARON LOS CAJONES DEL MISMO. EN ESTA FORMA QUEDO RESUELTO EL PROBLEMA DE ESTACIONAMIENTO YA QUE SE CUENTA - AHORA CON CUPO PARA 136 AUTOMOVILES.

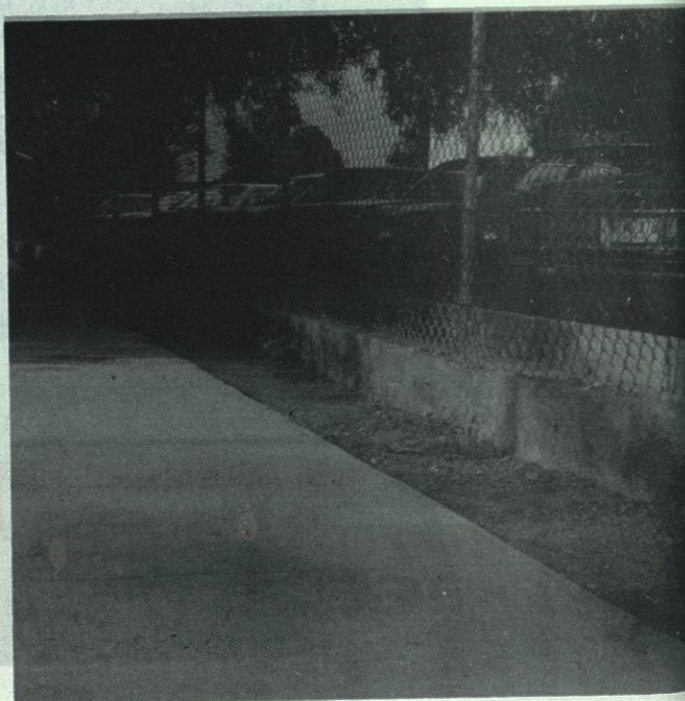
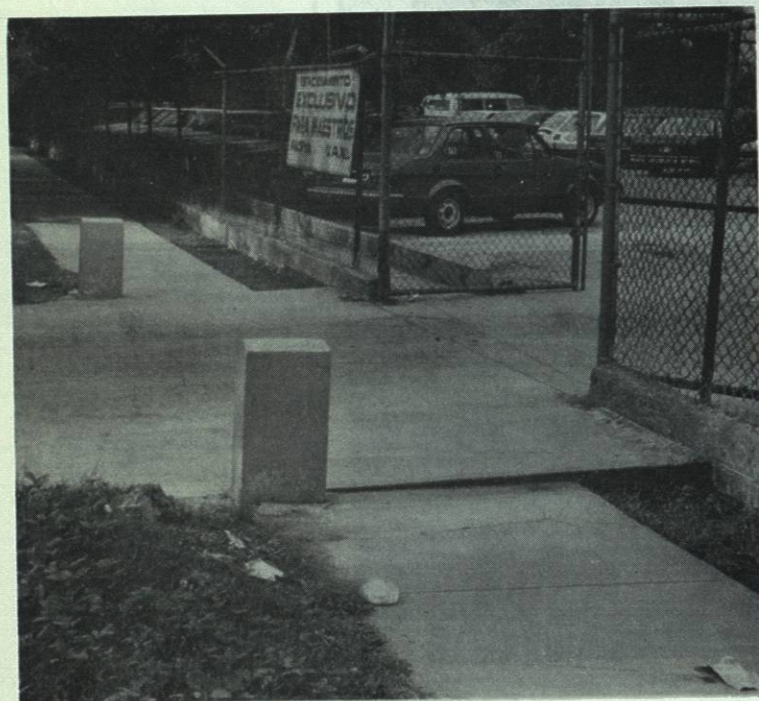

10.12.13.- GIMNASIO

EN EL GIMNASIO SE HAN HECHO ALGUNAS REPARACIONES RUTINARIAS DE MANTENIMIENTO TALES COMO: REPONER PIEZAS DE PARQUET DEL PISO QUE ESTA ALREDEDOR DE LA DUELA Y EL FORO QUE EN ALGUNAS OCASIONES SE DESPRENDE POR LA HUMEDAD, EN ESTOS CASOS, DE INMEDIATO SE PROCEDE A SU REPOSICION Y EL ACABADO RESPECTIVO QUE CONSISTE EN BARNIZAR Y PULIR, CONSTANTEMENTE SE ESTA REVISANDO EL SISTEMA DE DESAGUE Y DRENAJE PARA DARLE FLUIDEZ, AGREGANDOSE DOS REGISTROS PLUVIALES, SE REPUSIERON PUERTAS Y MARCOS QUE ESTABAN EN MAL ESTADO TANTO DE MADERA - - COMO METALICOS Y SE PUSIERON ALGUNAS CHAPAS Y HERRAJES, SE DOTO DE CANDADOS DONDE ERA NECESARIO, SE REPARO EL SISTEMA ELECTRICO Y EMBOBINADO A LA CALDERA Y LA BOMBA, ASI COMO TAMBIEN SE HIZO BANQUETA AL LADO PONIENTE DEL MODULO DEL GIMNASIO, A LA FECHA SE HAN COLOCADO 425 MTS.² DE GRANZON EN EL SEGUNDO PISO DEL MODULO, ASI COMO PUERTAS Y MARCOS A VARIOS CUBICULOS QUE SERAN - OCUPADOS POR COORDINACION DEPORTIVA, DE FUTBOL SOCCER, DANZA, KARATE Y AEROBICS, ASI MISMO, SE APLICO UN EMPASTADO Y SE IMPERMEABILIZARON ALGUNAS PARTES DEL GIMNASIO, TAL ES EL CASO DE LOS BAÑOS QUE SE ENCUENTRAN CONTIGUOS - AL FORO Y LA CISTERNA DEL MODULO QUE SE LE DIO MANTENIMIENTO, CAMBIO DE - - MANOMETRO Y SE REPARO EN DOS OCASIONES LA BOMBA.

SIGUIENDO CON LO MISMO INFORMAMOS QUE EL DUCTO O CHIMENEA QUE SE ENCONTRABA EN LA CALDERA FUE CAMBIADO DE LUGAR, EN ESTA FORMA SE EVITA EL RUIDO A LAS AULAS CERCANAS A LA MISMA.



10.12.13. - GIMNASIO



10.12.14. - IMPRENTA

EN ESTE DEPARTAMENTO SE HA REVISADO Y REPARADO LA MAQUINARIA, CON LA FINALIDAD DE QUE SIEMPRE ESTEN EN CONDICIONES PARA EL DESEMPEÑO DE SUS FUNCIONES, YA QUE CADA VEZ SON MAS LOS REQUERIMIENTOS.

LA IMPRENTA HA SEGUIDO PROPORCIONANDO SERVICIO A TODOS LOS DEPARTAMENTOS ADMINISTRATIVOS, AL PERSONAL DOCENTE Y A LA SOCIEDAD DE ALUMNOS, CON IMPRESION DE EXAMENES, REVISTAS, FOLLETOS, PAPELERIA ADMINISTRATIVA, ETC. ADEMAS HA DESARROLLADO UNA LABOR MUY ENCOMIABLE EN LA IMPRESION Y REIMPRESION DE LIBROS DE TEXTO ELABORADOS POR MAESTROS DE FACPYA.

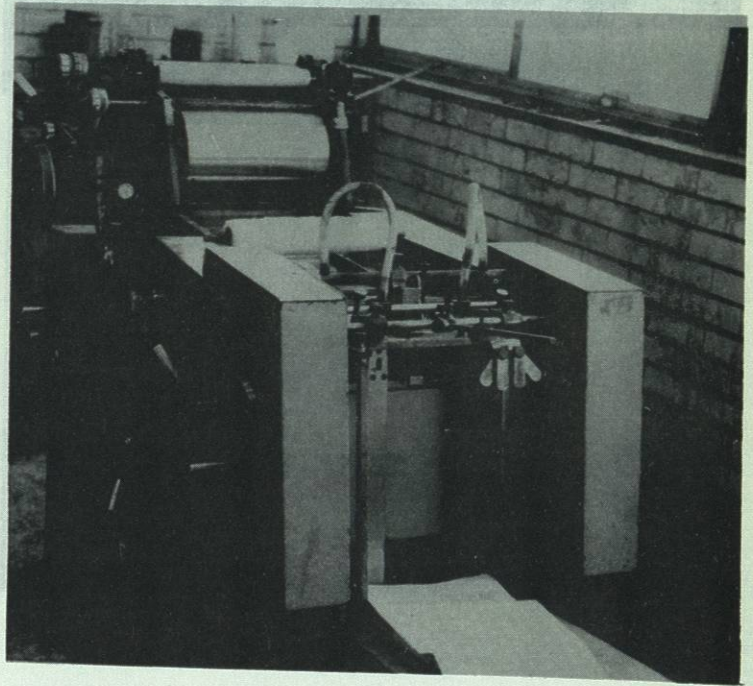
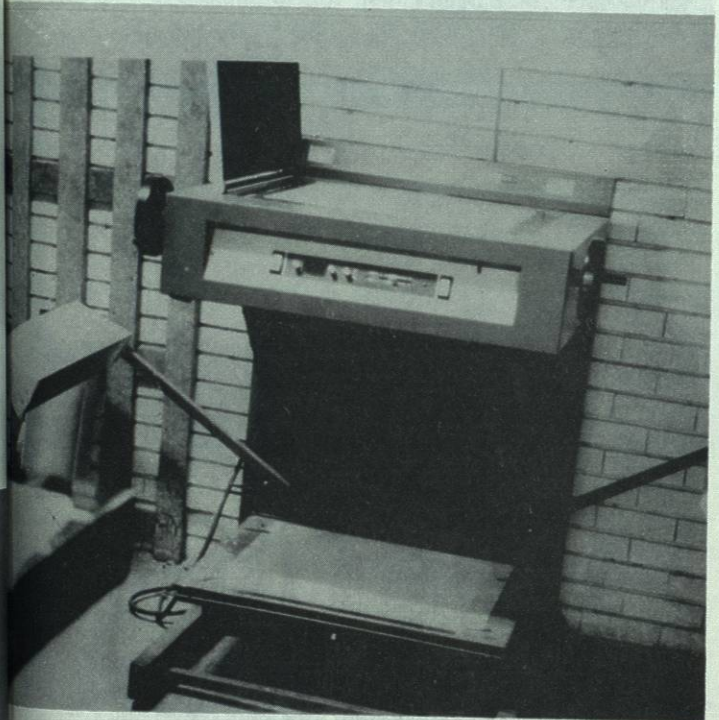

10.12.15.- INFORMATICA

AQUI SE REALIZARON ALGUNAS REMODELACIONES PARA AMPLIAR EL DEPARTAMENTO, SE QUITO UN MURO, QUEDANDO UNA AREA DE 66.50 MTS.², MAS INSTALACION DE CANCELES DE ALUMINIO, CRISTALES, PUERTAS, AZULEJOS, ETC.

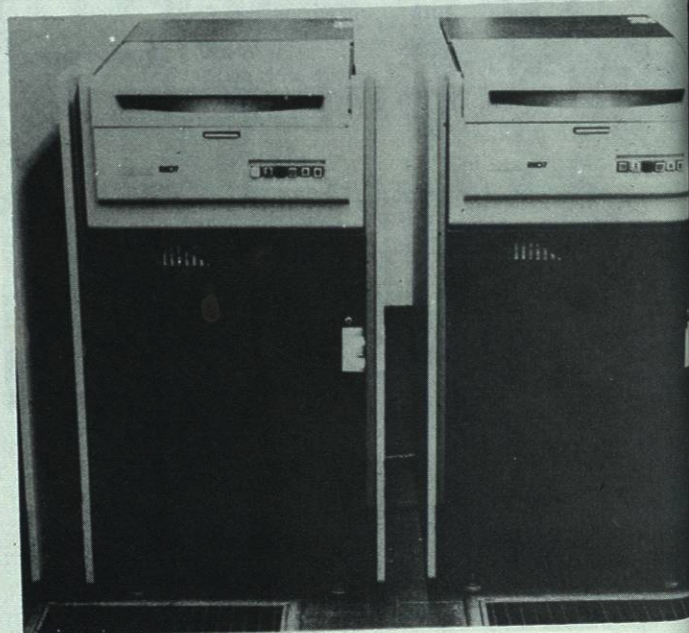
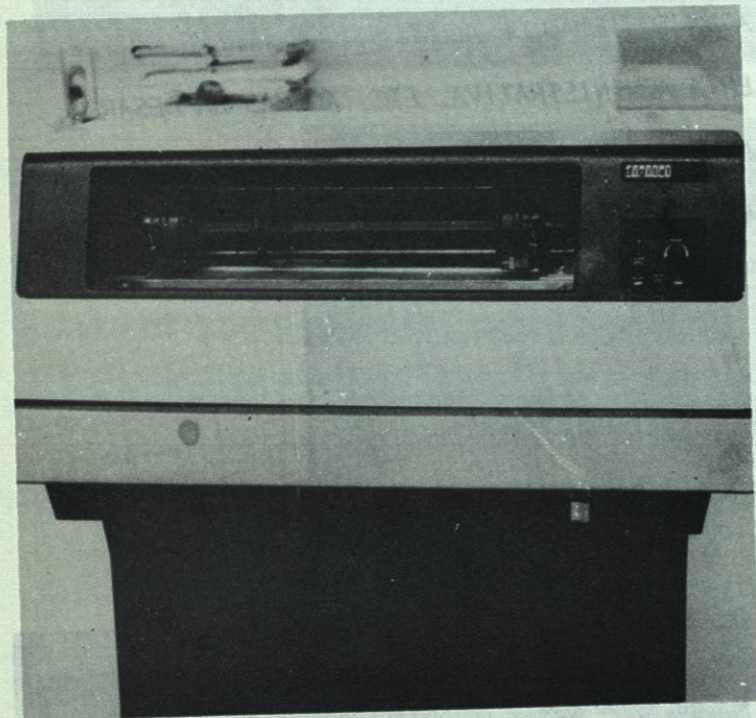

10.12.16.- JARDINERIA :

ESTOS JAMAS FUERON DESCUIDADOS, SE HICIERON LAS PODAS DE RIGOR EN SU TIEMPO, SE PINTARON LOS TRONCOS DE LOS ARBOLES DE BLANCO, SIN DESCUIDAR EL RIEGO, SE REMOVIO LA TIERRA, SE APLICO VENENO PARA LAS HORMIGAS Y SE FUMIGARON ALGUNAS AREAS PARA COMBATIR LOS ZANCUDOS.

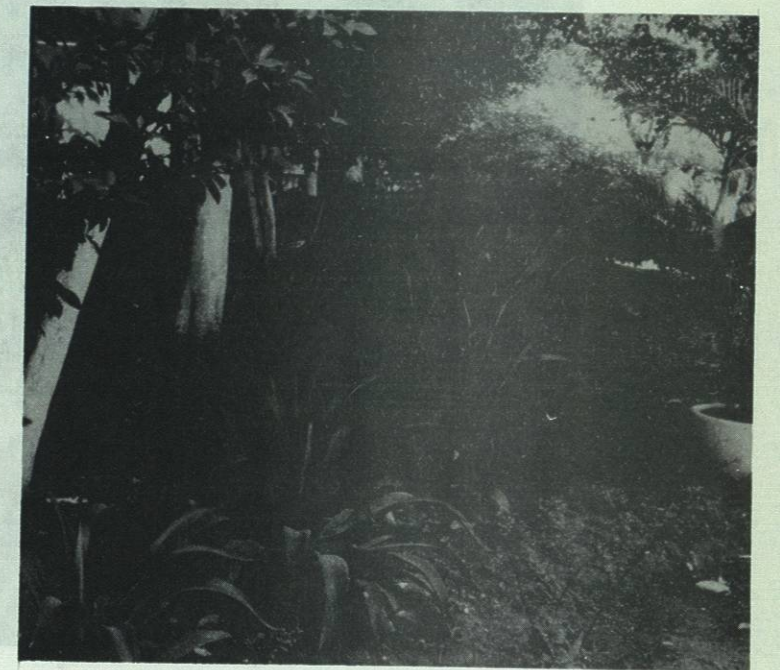
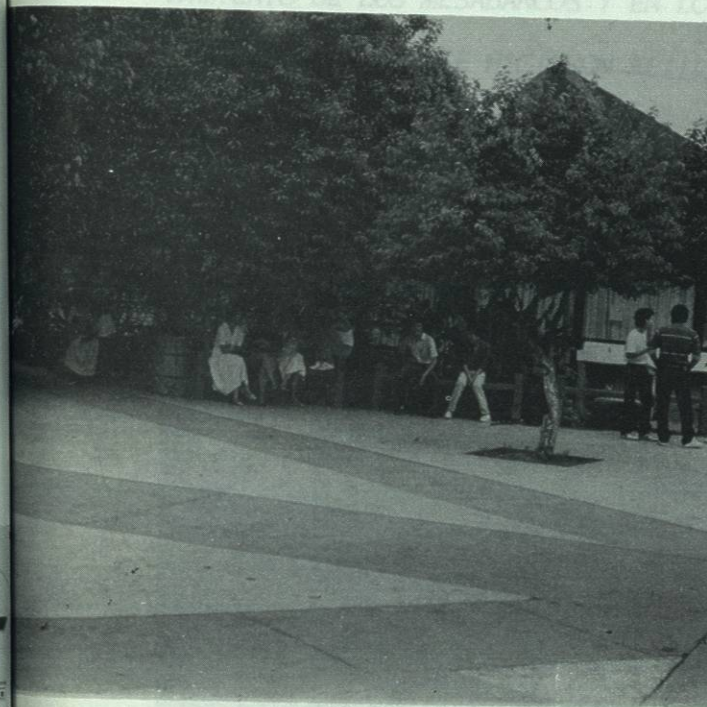

10.12.17.- LIBRERIA :

AQUI SE REALIZO REMODELACION CON LA FINALIDAD DE APROVECHAR AL MAXIMO EL ESPACIO FISICO E INCORPOR EL AREA RESCATADA AL DEPARTAMENTO DE SISTEMAS, SE CONSTRUYO UN MURO DE BLOCK FORRADO DE MARMOL QUE INCLUYE ENJARRE Y PINTURA QUEDANDO UNA SUPERFICIE DE 66,348 MTS.²

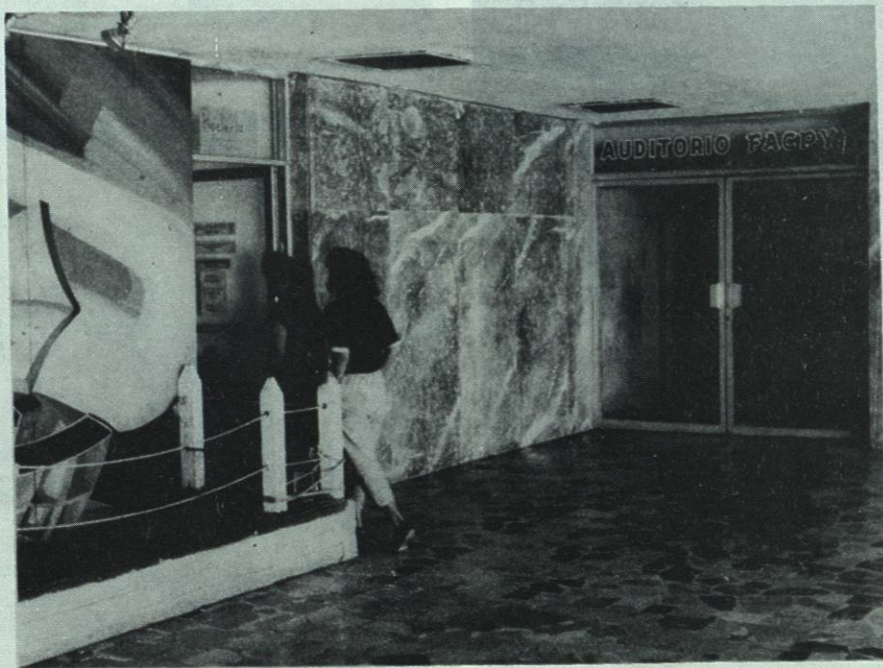

10.12.18.- MASIVOS :

EN ESTE EDIFICIO AL CUAL SE LE APLICO PINTURA GENERAL EXTERIOR E INTERIOR, SE CAMBIO DE RUMBO EL DUCTO DEL RETORNO DEL AIRE ACONDICIONADO PARA PODER TAPAR LOS CLAROS QUE OCUPABA CON EL FIN DE EVITAR EL RUIDO DE UN SALON A OTRO, ASI COMO TAMBIEN SE ARREGLARON ALGUNOS PIZARRONES, TAMBIEN SE IMPERMEABILIZO ESA AREA Y SE REALIZARON REPARACIONES AL CLIMA, HABIENDOSE DOTADO DE LAMPARAS EN ALGUNAS PARTES EN DONDE LA LUZ ERA INSUFICIENTE, SIN OLVIDARNOS DEL MANTENIMIENTO DE LOS MESABANCOS Y EN LOS BAÑOS SE AMPLIARON LOS MINGITORIOS EN LAS DOS PLANTAS, SE HICIERON REJILLAS EN LAS PUERTAS DE LOS SALONES PARA EL RETORNO DEL AIRE DE LOS CLIMAS.

