

POBLACION ESTUDIANTIL DE LA CARRERA DE ENFERMERIA BASICA

PERIODO: FEBRERO A JULIO DE 1986

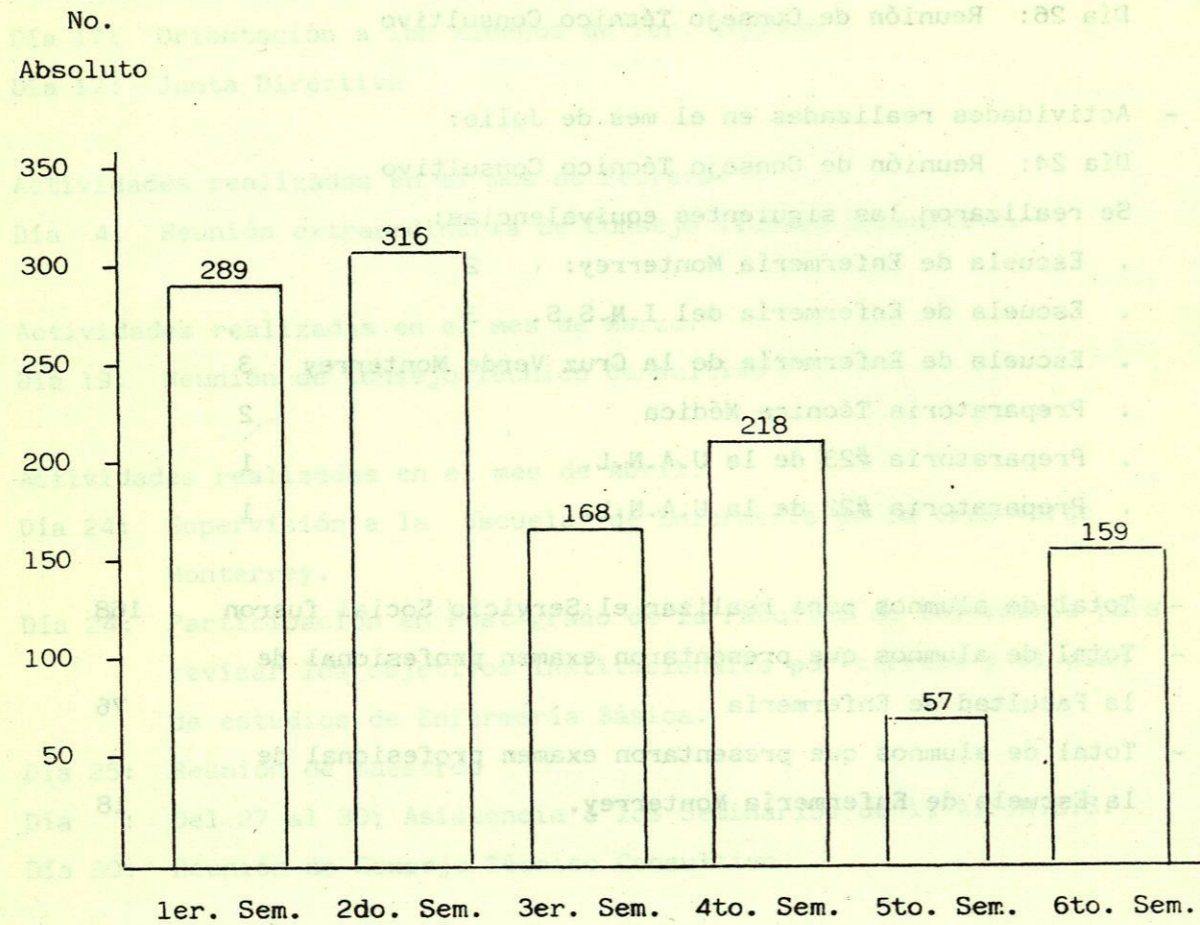

1er. Sem.	6 grupos	Fuente: Registro de inscripciones de la carrera de Enfermería Básica
2do. Sem.	6 grupos	
3er. Sem.	3 grupos	
4to. Sem.	4 grupos	
5to. Sem.	1 grupos	
6to. Sem.	3 grupos	
Total	23 grupos	Total de alumnos: 1,207

Día 28: Supervisión a la Escuela de Enfermería de la S.S.A.
 Día 29: Orientación a los alumnos de 1er. ingreso.

RELACION DE ALUMNOS DE PRIMER INGRESO DE LA CARRERA DE ENFERMERIA BASICA

PERIODO: FEBRERO DE 1984 A AGOSTO DE 1986

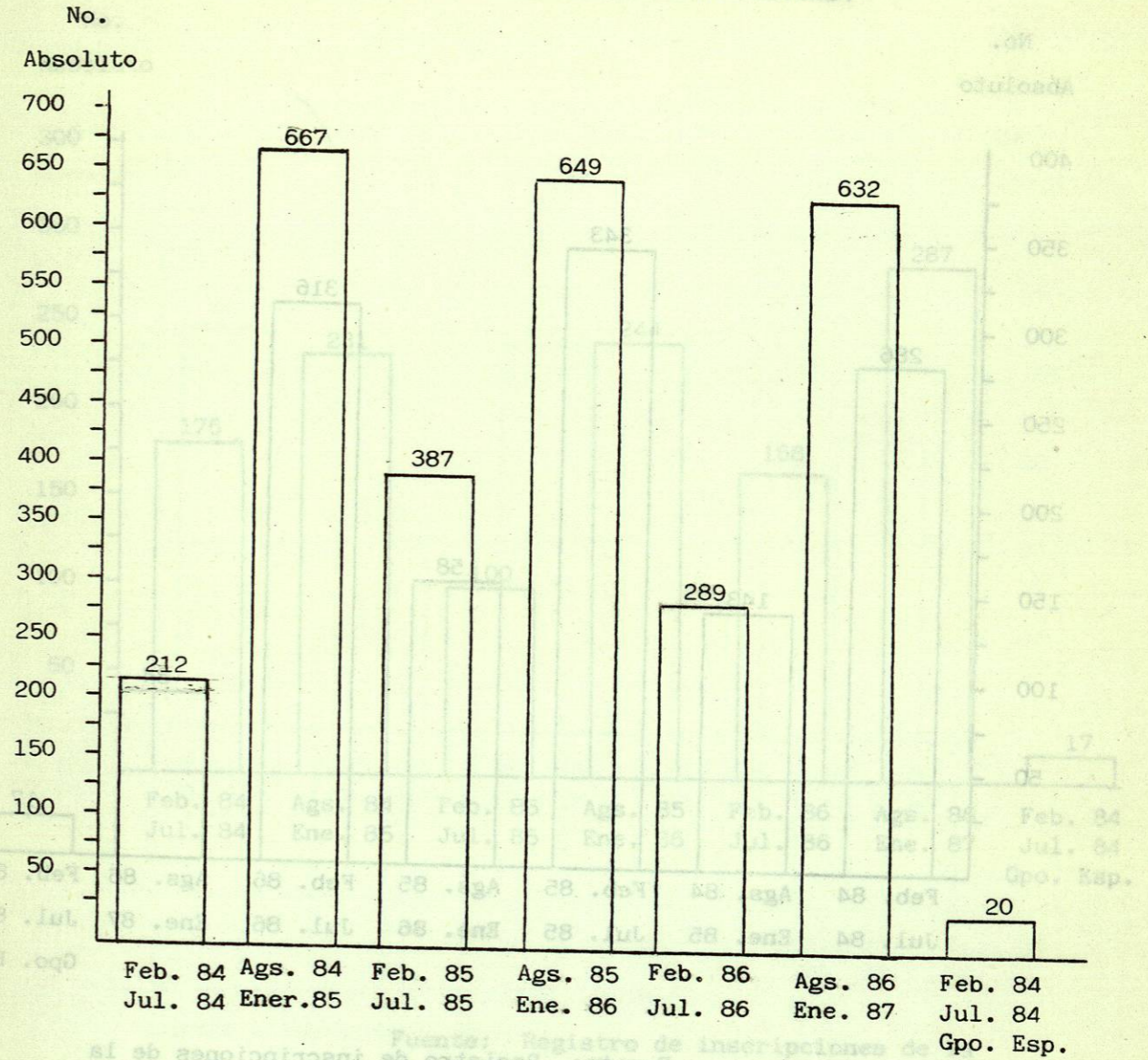

Fuente: Registro de inscripciones de la carrera de Enfermería Básica.

RELACION DE ALUMNOS DE SEGUNDO SEMESTRE DE LA CARRERA DE ENFERMERIA BASICA
 PERIODO: FEBRERO DE 1984 A AGOSTO DE 1986

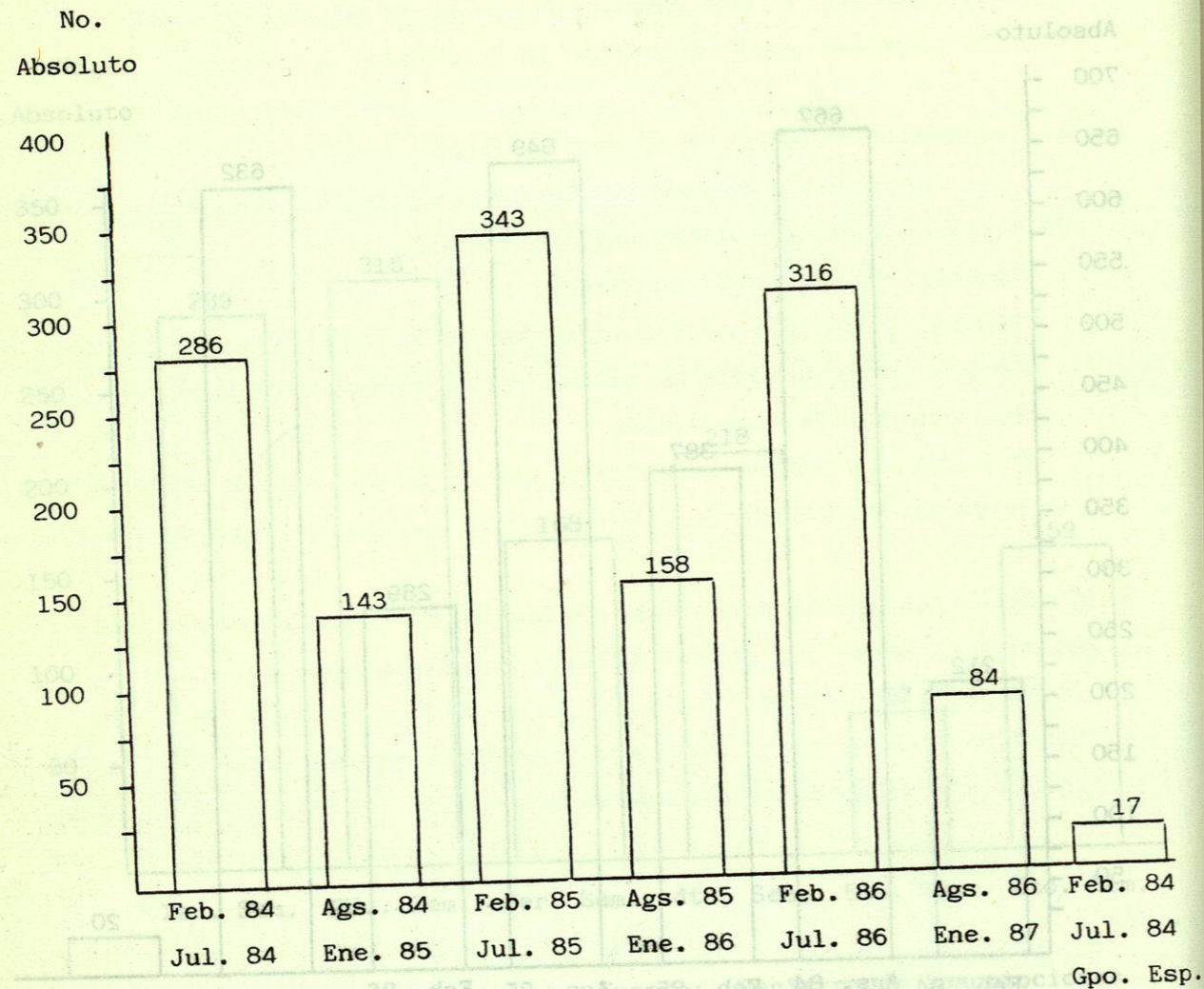

Fuente: Registro de inscripciones de la Carrera de Enfermería Básica.

Total de alumnos: 1,207

RELACION DE ALUMNOS DE TERCER SEMESTRE DE LA CARRERA DE ENFERMERIA BASICA
 PERIODO: FEBRERO DE 1984 A AGOSTO DE 1986

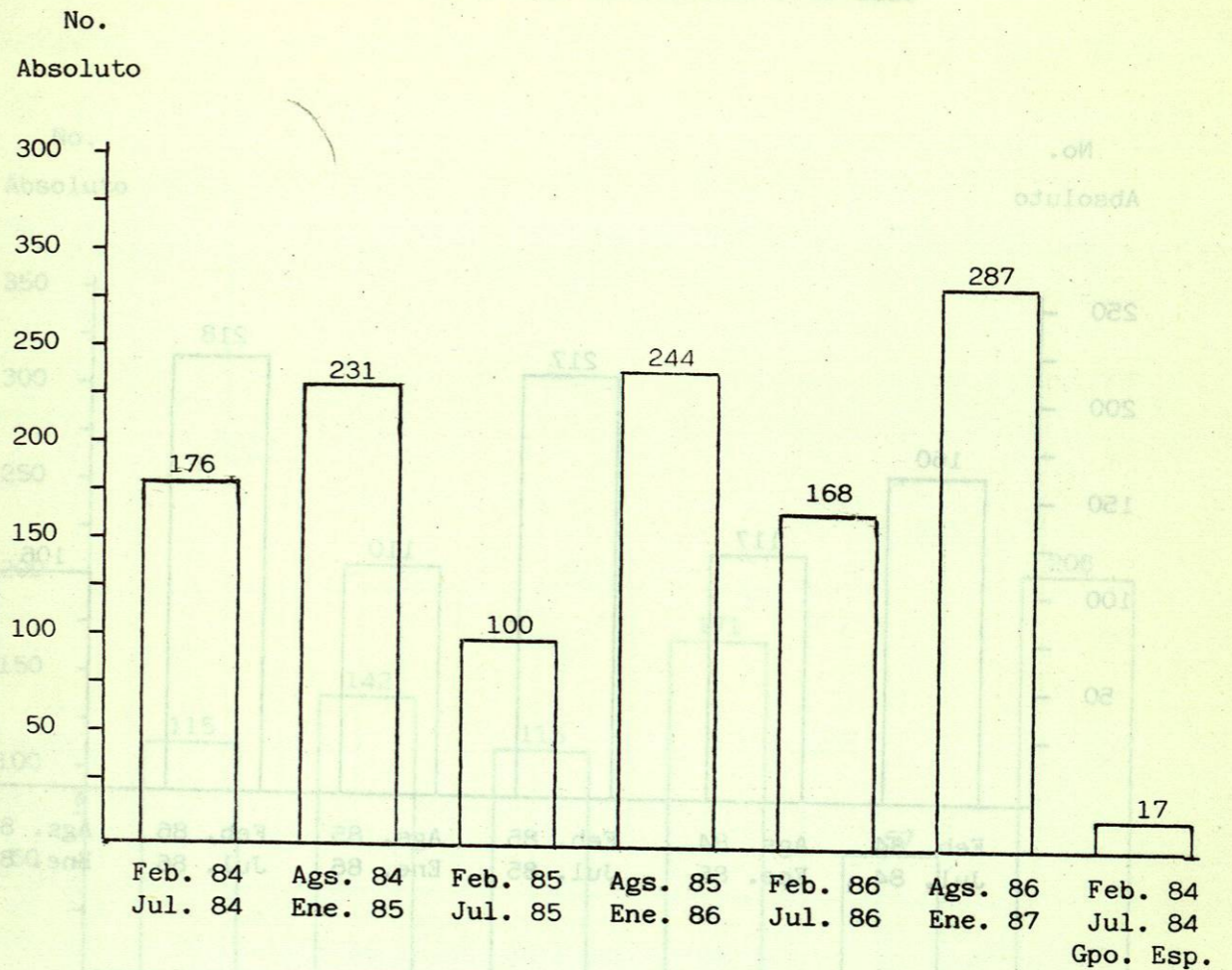

Fuente: Registro de inscripciones de la carrera de Enfermería Básica.

RELACION DE ALUMNOS DE CUARTO SEMESTRE DE LA CARRERA DE ENFERMERIA BASICA

PERIODO: FEBRERO DE 1984 A AGOSTO DE 1986

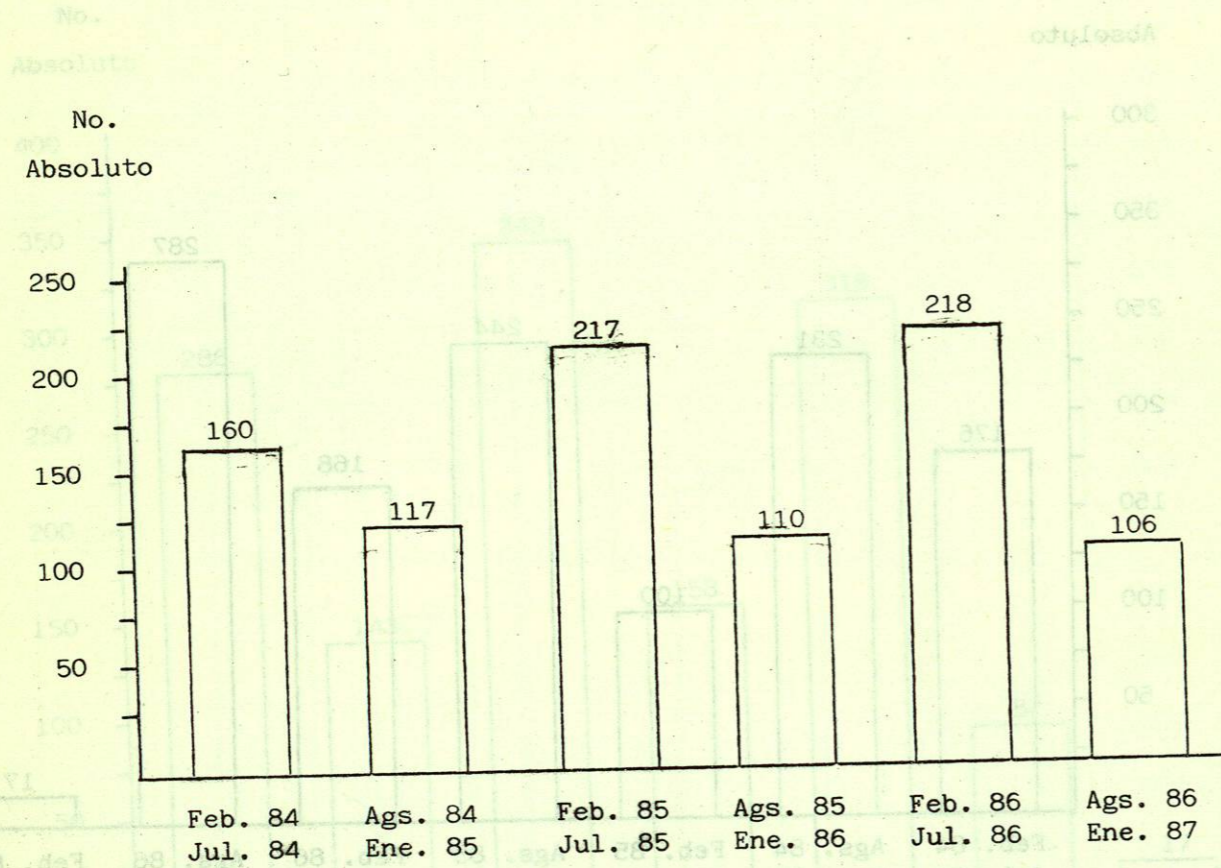

Fuente: Registro de inscripciones de la carrera de Enfermería Básica

RELACION DE ALUMNOS DE QUINTO SEMESTRE DE LA CARRERA DE ENFERMERIA BASICA

PERIODO: FEBRERO DE 1984 A AGOSTO DE 1986

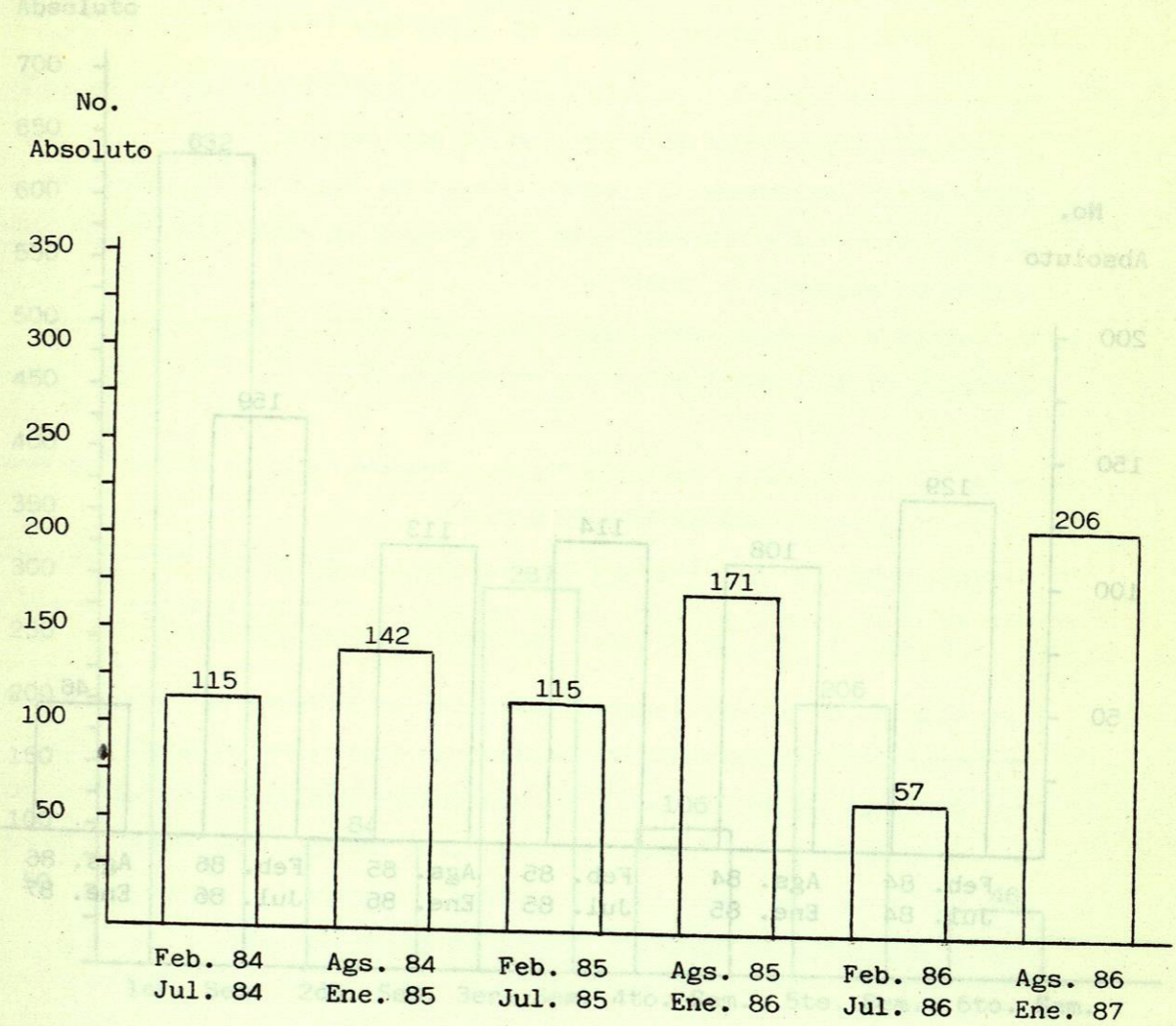

Fuente: Registro de inscripciones de la carrera de Enfermería Básica.

RELACION DE ALUMNOS DE SEXTO SEMESTRE DE LA CARRERA DE ENFERMERIA BASICA
 PERIODO: FEBRERO DE 1984 A AGOSTO DE 1986

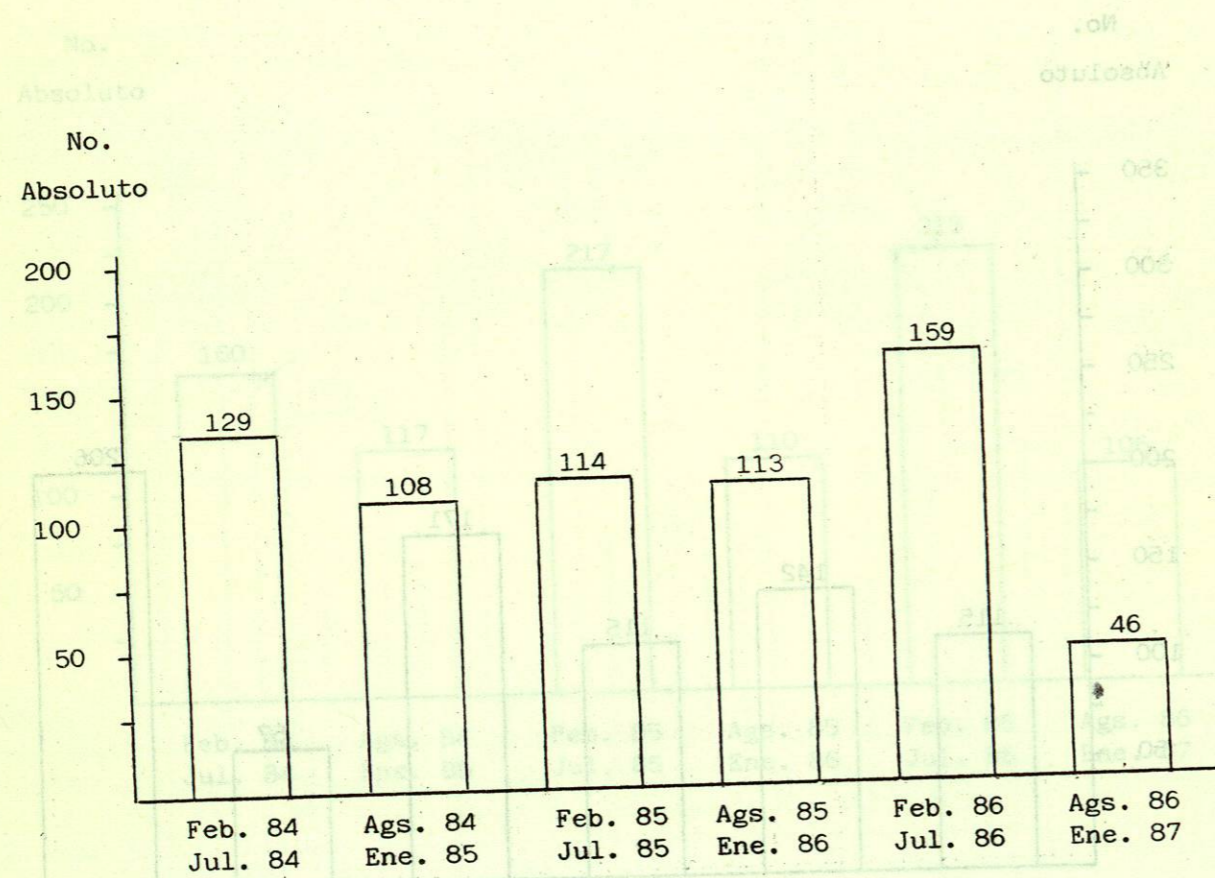

Fuente: Registro de inscripciones de la carrera de Enfermería Básica.

UNIVERSIDAD AUTONOMA DE NUEVO LEON
 FACULTAD DE ENFERMERIA
 SECRETARIA ACADEMICA
 Poblacion Estudiantil de la Carrera de Enfermeria Basica
 PERIODO: AGOSTO DE 1986 A ENERO DE 1987

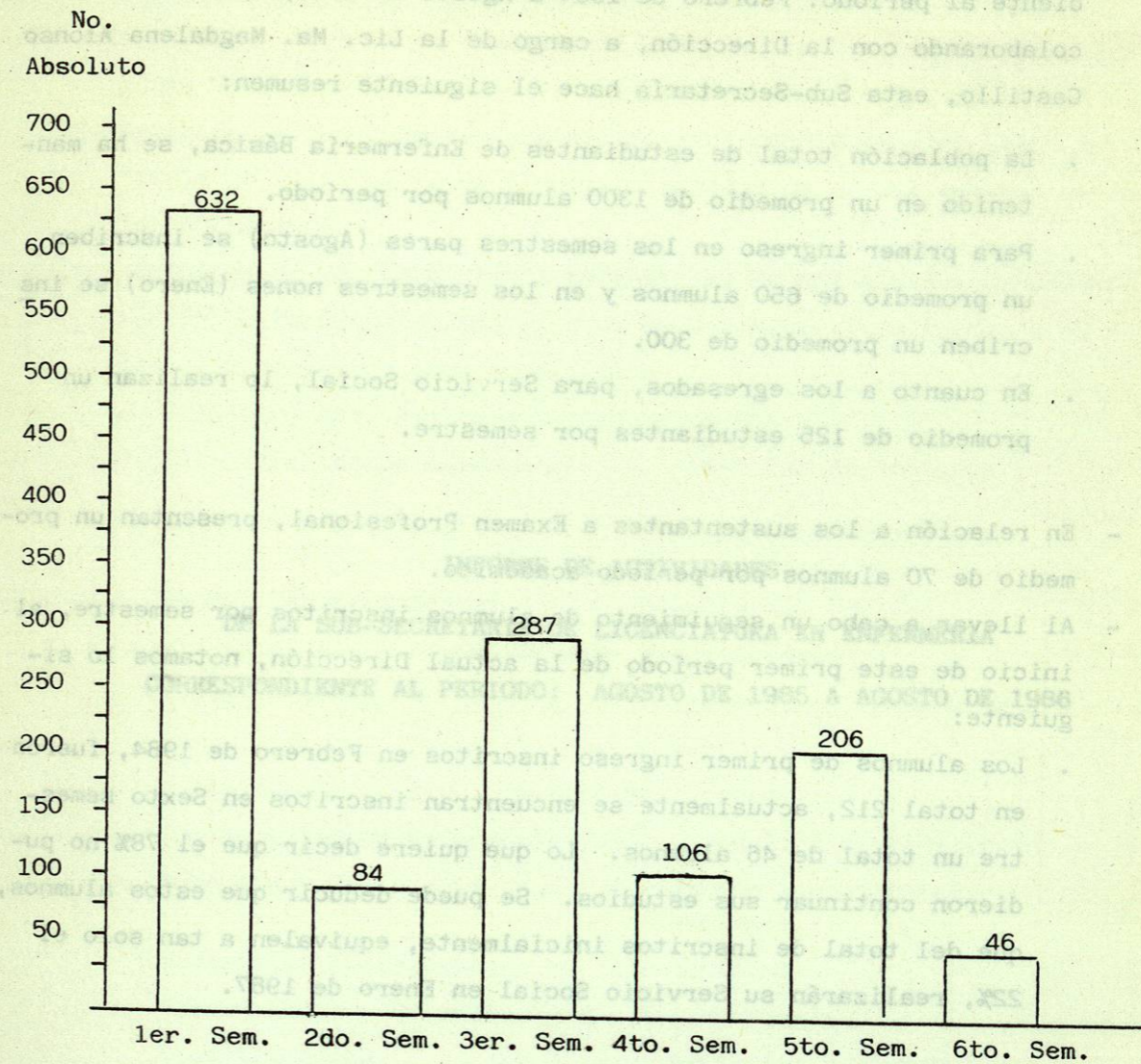

1er. Sem.	13 grupos	Fuente: Registro de inscripciones de
2do. Sem.	2 grupos	la carrera de Enfermería
3er. Sem.	6 grupos	Básica
4to. Sem.	2 grupos	
5to. Sem.	4 grupos	
6to. Sem.	1 grupos	
Total	28 grupos	Total de alumnos: 1,361

- En relación a la población estudiantil de Enfermería Básica, correspondiente al período: Febrero de 1984 a Agosto de 1986, 3 años de estar colaborando con la Dirección, a cargo de la Lic. Ma. Magdalena Alonso Castillo, esta Sub-Secretaría hace el siguiente resumen:

- . La población total de estudiantes de Enfermería Básica, se ha mantenido en un promedio de 1300 alumnos por período.
- . Para primer ingreso en los semestres pares (Agosto) se inscriben un promedio de 650 alumnos y en los semestres nones (Enero) se inscriben un promedio de 300.
- . En cuanto a los egresados, para Servicio Social, lo realizan un promedio de 125 estudiantes por semestre.

- En relación a los sustentantes a Examen Profesional, presentan un promedio de 70 alumnos por período académico.

- Al llevar a cabo un seguimiento de alumnos inscritos por semestre, al inicio de este primer período de la actual Dirección, notamos lo siguiente:

- . Los alumnos de primer ingreso inscritos en Febrero de 1984, fueron en total 212, actualmente se encuentran inscritos en Sexto semestre un total de 46 alumnos. Lo que quiere decir que el 78% no pudieron continuar sus estudios. Se puede deducir que estos alumnos, que del total de inscritos inicialmente, equivalen a tan solo el 22%, realizarán su Servicio Social en Enero de 1987.

Monterrey, N. L. Septiembre 26 de 1986
"ALERE FLAMMAM VERITATIS"

LIC. EN ENF. JESUS ESQUIVIAS MORALES
SUB-SECRETARIO DE LA CARRERA DE
ENFERMERIA BASICA

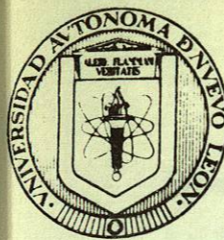

UNIVERSIDAD AUTONOMA DE NUEVO LEON

FACULTAD DE ENFERMERIA
SECRETARIA ACADEMICA

AV. GONZALITOS No. 1500, COL. MITRAS CENTRO

TEL. 48-10-10 Y 48-11-07,

64460 MONTERREY, N. L. MEXICO

INFORME DE ACTIVIDADES

DE LA SUB-SECRETARIA DE LICENCIATURA EN ENFERMERIA

CORRESPONDIENTE AL PERIODO: AGOSTO DE 1985 A AGOSTO DE 1986

Solicitud de: Carda González Ma. Lucero
Facultad de Enfermería Facultad de Medicina
Anatomía y Fisiología Anatomía Macroscópica y Fisiología
Bioquímica Fisiológica Bioquímica
Microbiología y Parasitología Microbiología
Epidemiología
LIC. EN ENF. BERTHA C. SALAZAR DE M.
SUB-SECRETARIO DE LA CARRERA DE LICENCIATURA EN ENFERMERIA