

..No. 10

BILITACIÓN PSICOLÓGICA (U.C.R.P.) COMO LAS INSTITUCIONES DE LOS SECTORES EDUCATIVO, PRODUCTIVO Y DE SALUD. MUESTRAS DE ÉSTO, SON LOS TRABAJOS EFECTUADOS POR EL DEPARTAMENTO DE ANÁLISIS CONDUCTUAL EN EL INSTITUTO MEXICANO DEL SEGURO SOCIAL (I.M.S.S.); LA PRESTACIÓN DE SERVICIOS DEL DEPARTAMENTO DE PSICOLOGÍA CLÍNICA EN LOS CENTROS COMUNITARIOS DE LAS COLONIAS TALLERES, TOPO CHICO Y NUEVA MORELOS, LA LABOR PROPEDÉUTICA DESARROLLADO POR EL DEPARTAMENTO DE PSICOLOGÍA CLÍNICA INFANTIL EN EL CENTRO DE ESTUDIOS NEUROLÓGICOS PARA NIÑOS Y ADOLESCENTES (CENNA); LOS TRABAJOS DEL DEPARTAMENTO DE ORIENTACIÓN VOCACIONAL EFECTUADOS EN LA FACULTAD DE ECONOMÍA DE LA U.A.N.L., HOSPITAL METROPOLITANO DE LA S.S.A., EL DEPARTAMENTO DE TRÁNSITO DE MONTERREY, ETC.; ASÍ COMO LOS SERVICIOS DE RECLUTAMIENTO Y SELECCIÓN DE PERSONAL REALIZADOS POR EL DEPARTAMENTO DE CAPACITACIÓN Y BOLSA DE TRABAJO EN DIVERSAS EMPRESAS; COMO GONHER, S. A., BANCRESER, S.N.C., SIDERMEX, ETC.. PARA FACILITAR EL CUMPLIMIENTO DE ALGUNAS DE LAS ACTIVIDADES ANTERIORMENTE MENCIONADAS, SE HA CREÍDO CONVENIENTE REDISTRIBUIR EL ESPACIO FÍSICO DE LA U.C.R.P.

..No. 11



..No. 11

### C) ASPECTOS ADMINISTRATIVOS

-- LA ORGANIZACIÓN DE LA FACULTAD ESTABLECE DOS PUNTOS DE IMPORTANCIA EN EL ASPECTO ADMINISTRATIVO: LOS SERVICIOS DE APOYO Y LOS SERVICIOS BÁSICOS, YA QUE POR MEDIO DE ÉSTOS SE HAN DESARROLLADO LAS SIGUIENTES ACTIVIDADES:

#### I SERVICIOS DE APOYO.

1. LA BIBLIOTECA REPRESENTA UN RECURSO DETERMINANTE PARA LOS QUE INTEGRAMOS ESTA FACULTAD, POR LO QUE SE HA TRABAJADO EN SU ORGANIZACIÓN BUSCANDO OPTIMIZAR SU FUNCIÓN, PARA ÉSTO SE HA PROCEDIDO A LA ELABORACIÓN DE UN CATÁLOGO DEL ACERVO BIBLIOGRÁFICO, SE HA INCREMENTADO ESTE ACERVO Y SE HA CAMBIADO EL SISTEMA DE ATENCIÓN AL USUARIO, PASANDO A UN SISTEMA CERRADO PARA MAYOR PROTECCIÓN DEL MATERIAL BIBLIOGRÁFICO CON EL QUE SE CUENTA Y SE HA DIFUNDIDO EL ACERVO DE REVISTAS CON EL FIN DE INCREMENTAR EL USO DE ÉSTAS.
2. SE HA DOTADO DE EQUIPO Y MANTENIMIENTO PARA EFICIENTAR EL SERVICIO DE IMPRENTA.

..No. 12



..No. 12

3. EL DEPARTAMENTO DE PSICOMETRÍA RECIBIÓ APOYO A TRAVÉS DE LA ADQUISICIÓN DE EQUIPO DE OFICINA Y MATERIAL PSICOMÉTRICO.
4. EL DEPARTAMENTO DE AUDIOVISUAL OBTUVO PARA SUS FINES NUEVO EQUIPO Y SE INCREMENTO EL MANTENIMIENTO DE APARATOS E INSTALACIONES. SE INICIÓ LA ORGANIZACIÓN DE UNA VIDEOTECA, Y DEL MATERIAL DE AUDIO CON EL QUE SE CUENTA.
5. EL DEPARTAMENTO DEPORTIVO REALIZÓ UNA SRIE DE ACTIVIDADES EN LAS DIVERSAS DISCIPLINAS -- QUE SE PRACTICAN, PARA LO CUAL OBTUVO DE NUESTRA PARTE LOS RECURSOS NECESARIOS PARA LLEVAR LAS A CABO, TANTO EN EQUIPOS, COMO ARTÍCULOS DEPORTIVOS, MANTENIMIENTO, INSCRIPCIONES, -- TRANSPORTACIÓN, INCENTIVOS Y BECAS DEPORTIVAS.

## II SERVICIOS BASICOS.

1. EN ESTE RUBRO SE INCLUYEN LAS FUNCIONES DE VIGILANCIA, MANTENIMIENTO, ÁREAS VERDES E INTENDENCIA, LAS CUALES SE REFLEJAN EN EL ASPECTO DE LAS INSTALACIONES Y LA SEGURIDAD DE ÉSTAS COMO DE QUIENES LAS UTILIZAMOS, LA ATENCIÓN

..No. 13



..No. 13

HA SIDO CONSTANTE, MEDIANTE LABORES DE LIMPIEZA, FORESTACIÓN, PINTURA, CERRAJERÍA, PLOMERÍA, ALBAÑILERÍA, CARPINTERÍA, ILUMINACIÓN, - INSTALACIONES DE VIDRIOS, ETC. PARA LO CUAL - SE HAN DESTINADO IMPORTANTES RECURSOS.

2. SE HA DADO MANTENIMIENTO ADECUADO A NUESTROS VEHÍCULOS, DESTINANDO RECURSOS PARA REPARACIONES MECÁNICAS, ELÉCTRICAS, PINTURA Y TAPICERÍA.

ES LOABLE HACER MENCIÓN, QUE A TRAVÉS DE LA INCLUSIÓN DE -- LOS DIFERENTES ANEXOS EN EL PRESENTE INFORME, HABREMOS DE -- CIRCUNSCRIBIRNOS A DETALLAR LAS DIFERENTES ACTIVIDADES ESPECÍFICAS DE CADA UNO DE LOS DEPARTAMENTOS QUE CONFORMAN LA -- ORGANIZACIÓN DE NUESTRA FACULTAD, A CUYOS SECRETARIOS, COORDINADORES Y RESPONSABLES DE LAS DIFERENTES INSTANCIAS, AGRADEZCO COMO SIEMPRE SU ESFUERZO Y DEDICACIÓN.

PARA CONCLUIR QUIERO, SI ME LO PERMITEN, EXHORTAR A LOS COMPAÑEROS MAESTROS Y ALUMNOS REPRESENTANTES, A CONTINUAR CUMPLIENDO CON LAS RESPONSABILIDADES COMPARTIDAS; RELEVANTEMENTE ÉSTO, CON EL PROPÓSITO DE ASPIRAR A MEJORES LOGROS, METAS

..No. 14

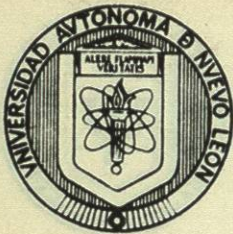

UNIVERSIDAD AUTONOMA DE NUEVO LEON  
FACULTAD DE PSICOLOGIA

..No. 14

Y OBJETIVOS QUE CONTRIBUYAN A UNA VERDADERA REALIZACIÓN DE NUESTRA ESCENCIA EN EL QUEHACER COTIDIANO COMO PROFESIONISTAS UNIVERSITARIOS.

ATENTAMENTE,  
"ALERE FLAMMAM VERITATIS"

MONTERREY, N. L., MAYO DE 1988

EL DIRECTOR

LIC. HUMBERTO LEAL BENAVIDES

'YFG.



DATOS ESTADISTICOS DE LA FACULTAD DE PSICOLOGIA

M A E S T R O S	1982	1983	1984	1985	1986	1987
Maestro Tiempo Completo (% respecto al total)	11 8.6	13 10.7	15 12.3	15 12.1	16 14.0	19 15.4
Maestro Medio Tiempo (% respecto al total)	6 4.7	5 4.1	18 14.8	20 16.1	28 24.6	37 30.0
Maestro Por Horas (% respecto al total)	107 83.6	111 82.8	86 70.5	85 68.6	66 57.9	63 51.1
Maestro Exclusivo (% respecto al total)	- -	1 0.8	1 0.8	1 0.8	1 0.9	1 0.9
Maestro Investigador (% respecto al total)	4 3.1	2 1.6	2 1.6	2 1.6	2 1.7	2 1.7
Maestro Orientador (% respecto al total)	- -	- -	- -	1 0.8	1 0.9	1 0.9
T O T A L :	128	132	122	124	114	123
NUMERO DE ALUMNOS	2034	1948	1724	1540	1467	1265
ALUMNOS/MAESTROS	15.89	14.75	14.13	12.42	12.87	10.28

DATOS ESTADISTICOS DE LA FACULTAD DE PSICOLOGIA

	1982	1983	1984	1985	1986	1987
ALUMNOS EGRESADOS (PASANTES)	216	515	330	188	185	196
POBLACION ESTUDIANTIL TOTAL:	2034	1948	1724	1540	1467	1265
ALUMNOS TITULADOS DE LICENCIATURA	104	133	152	199	201	157
ALUMNOS TITULADOS DE POST-GRADO	-	-	3	8	7	-
<b>T O T A L :</b>	<b>104</b>	<b>133</b>	<b>155</b>	<b>207</b>	<b>208</b>	<b>157</b>
(COSTO POR ALUMNO EN FUNCION DEL PRESUPUESTO APROBADO: (MILES DE PESOS)	35,755	54,124	93,797	171,410	253,387	335,357
(PRESUPUESTO APROBADO POR EL H. CONSEJO UNIVERSITARIO. (MILLONES DE PESOS)	72.7	105.4	165.3	263.9	413.0	897.8

**ORGANIGRAMA DE LA FACULTAD DE PSICOLOGIA DE LA UNIVERSIDAD AUTONOMA DE NUEVO LEON**

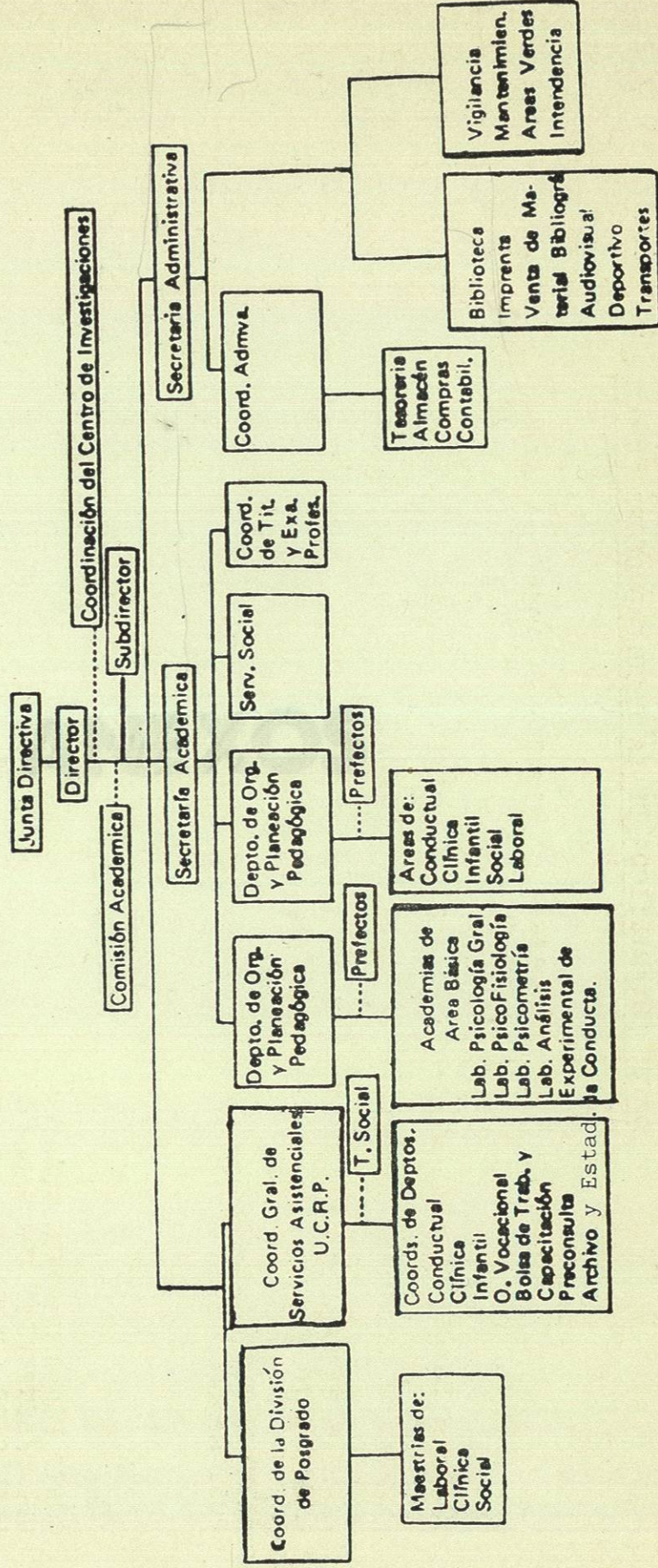

ESTADÍSTICA DE LA FACULTAD DE PSICOLOGÍA

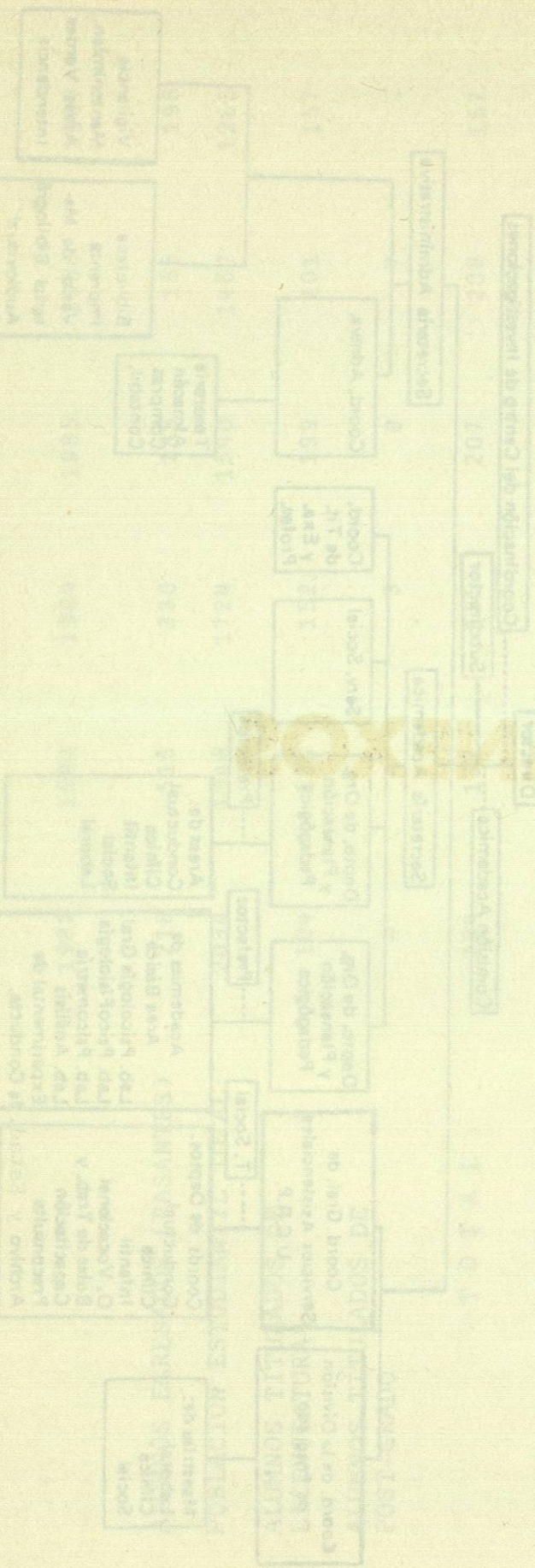

TOTAL

COSTO POR ALUMNO EN FUNCION DEL PRESUPUESTO APROBADO (MILES DE PESOS)	35,754	54,124	94,797	471,410	259,887	836,357
PRESUPUESTO APROBADO POR EL CONSEJO UNIVERSITARIO (MILLONES DE PESOS)	77.7	105.4	155.3	203.2	412.0	807.8

# ANEXOS

A) INFORME DE LA SECRETARIA ACADEMICA