Karate Intrauniversitario

Femenil y Varonil

Categoria

Prepas y Facultades

Fecha - 8 y 9 Mayo 1992

PREPAS	FACULTADES
9	Mecanica
22	Medicina
16	Arquitectura
2	Org. Deportiva
7	Psicologia
3	Odontologia
E.I.A.O.	Salud Publica
	Leyes

Lugares:

2o. Marcel Castañeda Huitron. 11- I Sem

3o. Gpe. Hernandez. Avalos. 5 - III Sem

4o. Juana Ma. Espinoza Flores 3 - II Sem

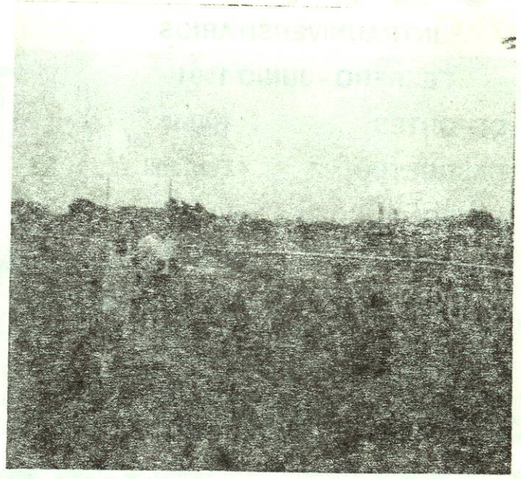

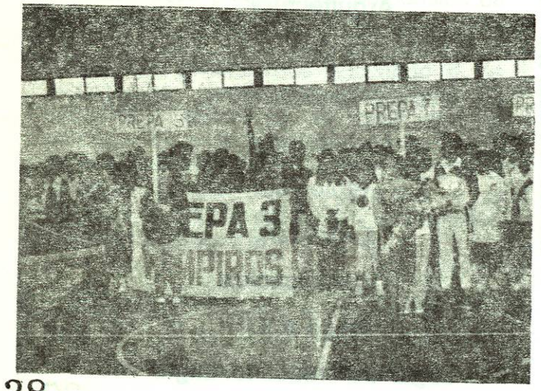

TORNEO DE INVITACION.

Torneo - Copa CIMA

17 De Mayo 1992

Varonil y Femenil

Prepa 22 — Chito Kay Oriente

Prepa 3 — Chito Kay Van ssal

Chito Kay CIMA — Chito ,Kay Goy RyU

Leones

S.C. y F.

CAMPAMENTO DE KARATE

EN HIDALGO N.L.

Fecha18 DE ABRIL

VARONIL Y FEMENIL

Prepa # 3

S.L.P.

Coahuila

Chito Kay Tamaulipas

TORNEO INTRAUNIVERSITARIO

FUTBOL-SOCCER

VARONIL

CATEGORIA ESPECIAL

PREPAS

Tec. Medica

Prepa # 7

Prepa # 1

Pablo Livas

Prepa # 16

Prepa # 3

Lugar = Obtenido 3o.

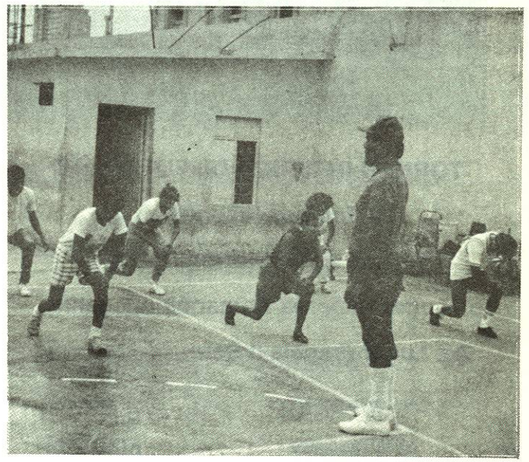

ATLETISMO

Diciembre 91 Marathon de Nova

Enero 92 Coyotes 10 Kms. Cumbres

Mayo 92 S.C.y F. 21 Kms.

Participante: Roberto Torres Yamaguchi

2-IV Sem.

TENIS INTRAUNIVERSITARIO

TORNEOS

SEPT., OCT., NOV. 1991

MARZO, ABRIL. MAYO 1992

Categorias Principiantes

Novatos

2a. Fuerza

Abierta

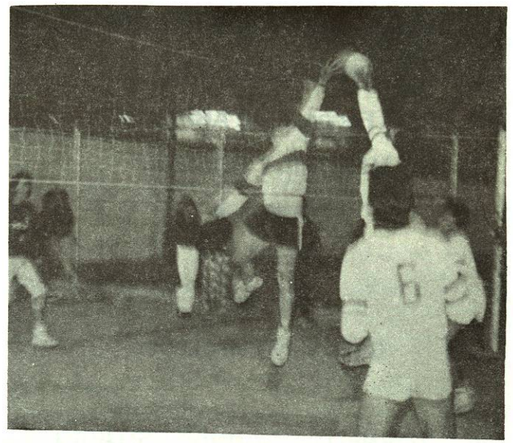

TORNEO INTERIOR DE FUTBOLITO

22 Equipos Inscritos.

Torneo a Eliminación Doble

1o. Lugar Señores Romanos IV sem.

2o. Lugar Francia II Sem.

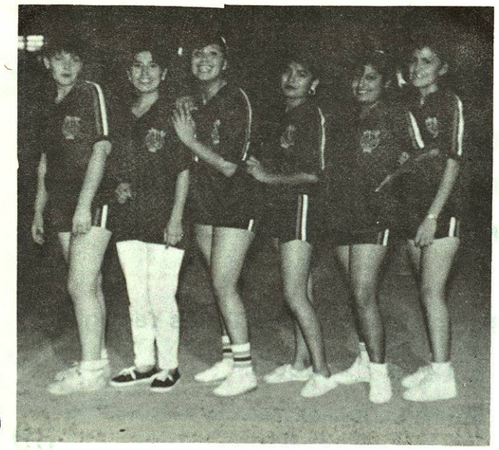

VOLIBOL .

Varonil y Femenil

Torneo de invitación Organizado

en las canchas de la Prepa # 3.

con 6 equipos en las ramas

Varonil y Femenil.

Protexa.

Prepa #. 1

CETIS 66

Halcones

I.M.S.S.

S C y F

Prepa # 3

TORNEOS INTRAUNIVERSITARIOS.

AGOSTO - DICIEMBRE 1991

DEPORTES	RAMA
BASQUETBOL	- Varonil y Femenil
SOFTBOL	- Varonil y Femenil
VOLIBOL	- Varonil y Femenil
KARATE	- Varonil y Femenil
TENIS	- Varonil

BASQUETBOL INTRAUNIVERSITARIO

Femenil y Varonil.

Categoria Facultades

FEMENIL	VARONIL
Arquitectura	F.O.D.
Leyes	Arquitectura
Filosofia	Prepa. # 3.
Fime "A"	Biologia
Biologia	Contaduria
Contaduria	Leyes
Agronomia	Comunicación
Prepa # 3.	Ing.
Osos	
Economia	

Lugar Obtenido.

Femenil 2o. Lugar Varonil 5o. Lugar

Volibol Intrauniversitario

Femenil y Varonil

Categoria Facultades

FEMENIL	VARONIL
Enfermeria	Filosofia
Leyes	Leyes
FacPyA. "A"	FacPyA.
Filosofia	Matematicas
Matematicas	Prepa # 3
Prepa # 3	
Juegos Totales 5	Juegos Totales 4
Ganados 3	Ganados 2
Perdidos 2	Perdidos 2

TORNEO - INVERNAL De F.F.C.C.

FEMENIL	VARONIL
Cimarron	Novatos
Abejas	Pablo Livas
Linces	Conalep
Benavides	Burocratas Mty
S.C. Martinez "A"	Carrier
Novatas	Estrellas Rojas
Felcor	Prepa # 3
Panteras	
Aguilas	
Cimarron "B"	
Prepa # 3.	
Total de Juegos = 10	Total de Juegos = 6
Ganados = 7	Ganados = 4
Perdidos = 3	Perdidos = 2

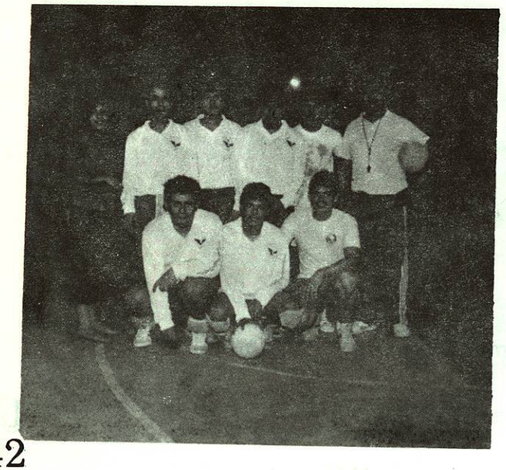

TORNEO FERROCARRILERO

Varonil y Femenil

(Junio - Julio - Agosto)

FEMENIL	VARONIL
Super - Vene	Aguilas "A"
Escobedo	Novatos
Juventus	CECLAS
El Norte	Pumas
Paentha - Oro	Mizuno
Charmis	ECLES
Panteras	Pumas
Banorte	El Norte
Flamingo	Prepa # 3
Novatas	
Prepa. # 3	

Torneo a 2 Vueltas

Total de Juegos = 10	Total de juegos = 16
Ganados = 6	Ganados = 10
Perdidos = 4	Perdidos = 6

TORNEO - INTERIOR DE FUTBOLITO

30 Equipos Inscritos

Torneo Eliminación Sencilla

1o. Lugar Astutos - 1- IV Sem

2o. Lugar Estrellas del Balompie 2 - I Sem

Agradecimiento

Deseo expresar mi más profundo agradecimiento al Sr. Rector de la Universidad Autónoma de Nuevo León, Lic. Manuel Silos Martínez, por el invaluable apoyo recibido, sin el cual los logros obtenidos en este Quinto Período de Gestión Administrativa no hubieran sido posibles.

Gracias, Sr. Rector, por permitirnos continuar con la tarea de hacer de la Preparatoria Tres, Nocturna para Trabajadores, una de las mejores de nuestra universidad.

Gracias, Sr. Rector, por permitirnos incrementar la calidad del proceso enseñanza - aprendizaje ofrecido por nuestra preparatoria mediante el programa de Formación Docente el cual empieza a rendir sus primeros frutos al egresar una primera generación.

Gracias, Sr. Rector, por apoyar la tarea de difusión de la cultura que realiza nuestra preparatoria, al permitirnos continuar ofreciendo a los docentes universitarios y al público en general el Ciclo de Conferencias del Area Histórico - Social.

Gracias, Sr. Rector, por no escatimar recursos ni su tiempo en beneficio de nuestra institución.

Le agradezco Sr. Rector, en nombre de la comunidad estudiantil - magisterial de esta preparatoria, la deferencia y la distinción que desde el inicio de su rectorado siempre nos ha manifestado.

Ing. Juan E. Moya Barbosa

CAPILLA ALFONSINA
U. A. N. L.
Esta publicación deberá ser devuelta antes de la última fecha abajo indicada.
IFCC 636

UNIVERSIDAD AUTONOMA DE NUEVO LEON
ESCUELA PREPARATORIA No. 3