

## ADQUISICIONES

La Preparatoria en el periodo que comprende este informe, ha recibido generosamente toda la colaboración posible de parte de las Autoridades Universitarias.

Este hecho se debe indudablemente al profundo convencimiento de que cualquier inversión o presupuesto aprobado para nuestra dependencia, está plenamente justificado, porque es una inversión que se traduce en academismo y cultura que incentivan a proyectar a nuestros estudiantes en la búsqueda y consolidación de una profesión universitaria que les ofrezca una perspectiva real, que a la vez que asegure su futuro, les permita participar en el desarrollo del país, con un pensamiento identificado con las mejores causas de la sociedad.

Todos los diferentes Departamentos de la Universidad han estado al pendiente de atender nuestras necesidades. Hemos recibido en todo momento una consideración muy especial y un trato amable y espontáneo. De esta manera, sin otra recomendación que el mismo trabajo responsable de la Escuela reconocido plenamente y por indicación expresa de la rectoría, fue posible contar con las siguientes adquisiciones en equipamiento y cons--

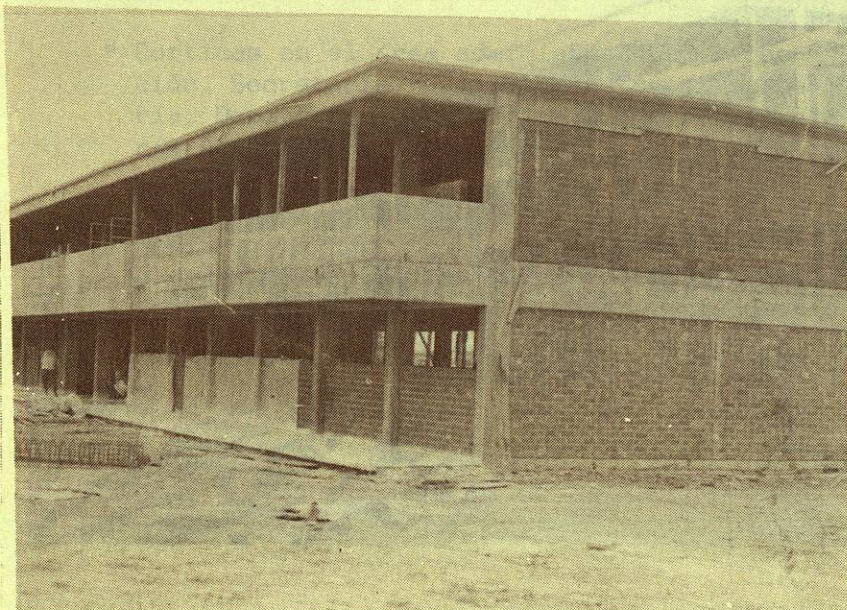
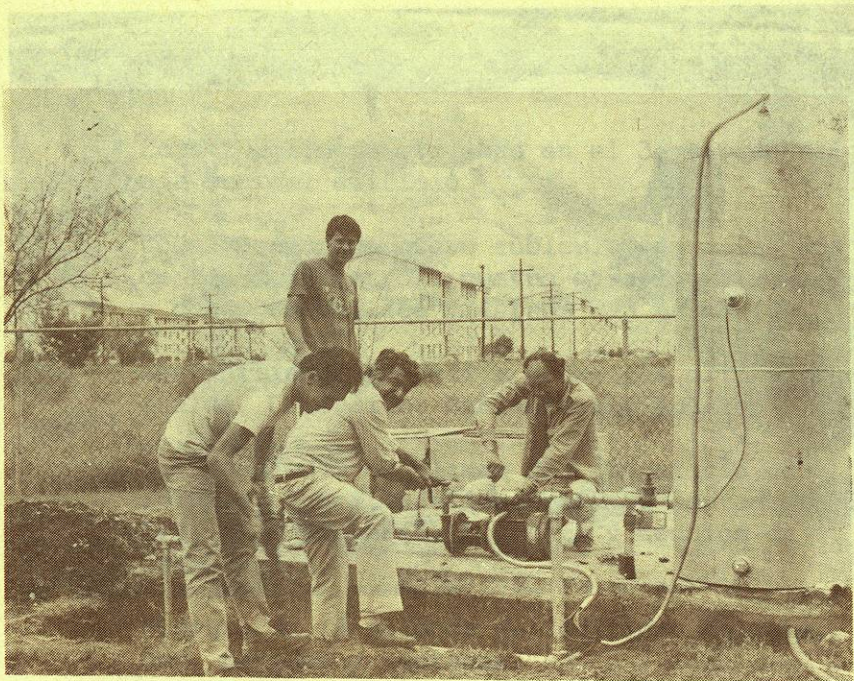

trucción:

EQUIPO Y MATERIAL:

- 1 Mueble de 1.96 para el Laboratorio de Biología de 2.10 Mts. de altura con 6 entrepaños en madera de pino y acabado con pintura de esmalte blanco.
- 1 Mueble de 1.14 Mts. para el salón de Laboratorio de Biología de 2.10 Mts. de altura con 6 entrepaños en madera de pino y acabado en pintura de esmalte blanco.
- 2 Máquinas de escribir electrónicas marca -- Olivetti Modelo ET-2300.
- 2 Botiquines para primeros auxilios.
- 2 Impresoras Rugged Writer de 480 CPS. Matriz de 24 puntos interfaz RS 232C.
- 1 Cable paralelo cetronics 3 Mts.
- 1 Máquina de escribir electrónica marca Olivetti Modelo ET-2300.
- 11 Frascos de 500 Grs. de Sulfato de Sodio -- 3891 J.T. BAKER.
- 4 Frascos de 500 Grs. de Dicromato de Sodio 3672 J.T.
- 1 Frasco de 1 L. de Diclorometano 6050 MERCK
- 4 Frascos de 3.5 Ls. N-Hexano 9309 J.T. BACKER
- 1 Mesa color nogal de 1.20 x 1.20 Mts.
- 1 Podadora de césped 3.5 CP.
- 1 Extractor Axial Kato Mod. T-16-D Serie 9079.
- 2 Extractores Marca Kato Mod. T-20-D Serie 9065.

- 1 Refrigerador General Electric Mod. 709.
- 1 Equipo de Laboratorio de Física consistente en los siguientes aparatos y dispositivos:
  - 5 Sistemas de Flotación Lineal, Mod. FM-103 y accesorios.
  - 5 Cronómetros Digital Mod. FM-102 y Accesorios.
  - 5 Generadores de Chispas. Mod. FM-150.
  - 5 Impulsores de aire, Mod. FM-130 y Accesorios.
  - 5 Aparatos de caída libre. MOD. FM-140.
  - 1 Instructivo para el uso y manejo de cada uno de los aparatos.
  - 1 Conjunto de fascículos sobre conceptos generales de física.
  - 1 Conjunto de fascículos sobre experimentos.
- 50 Mesabancos MOD. SP-201.
- 50 Mesabancos MOD. SP-201
- 6 Archiveros de 4 gavetas metálicos color -- arena.
- 2 Módulos de espera (BANCAS) de dos plazas - tapizado en vinil con mesa.
- 2 Módulos de espera (BANCAS) de cuatro plazas tapizados en vinil con mesa.
- 15 Balanzas 3 brazos c/pesas 0.750-SW.
- 2 Travesaños con 8 tornillos 90.
- 4 Travesaños con 4 tornillos 90.
- 18 Entrepaños con respaldo 90'30 Cm.
- 6 Ménsulas superior sencilla de 30.
- 30 Ménsulas superior sencilla de 30.
- 15 Soportes para libros de 25.

- 3 Sillones Mod. Roma en pliana.  
 6 Sillones Tauro bajo fijo sin rodillos.  
 4 Sillas Mod. libra en pliana.  
 1 Sillas tipo cajero alto vinil.  
 84 Sillas apilable Biblo 86 vinil c/refuerzo.  
 13 Mesas Adulto de 180x90x72 CM. Mel.  
 16 Módulos estudio individual de 90 Cm.  
 4 Columnas sencillas 199-25.  
 4 Columnas dobles 199 24x25.  
 4 Travesaños con 8 tornillos 90.  
 8 Travesaños con 4 tornillos 90.  
 54 Entrepapeños con respaldo 90x25.  
 18 Ménsulas superior sencilla de 25.  
 90 Ménsulas de placa sencilla de 25.  
 45 Columnas doble 228x30/30 placa T.  
 4 Columnas sencillas 199-30.  
 1 Escritorio 180x90x25 Cm. ESP. 2+2 cajones.  
 2 Escritorios 150x75 Cm. 19mm. 2+2 cajones.  
 4 Escritorios c/mesa aux. 150x75.  
 1 Credenza 180x50 1+2 cajón estante.  
 4 Libreros de 100x200x32 c/6 zoclo CM. MEL.  
 1 Credenza de 180x50x90 CM. MEL.  
 2 Mesas de 180x100x72 CM MEL. Encino.  
 1 Mesa de 200x100x72 CM. ME. Encino.  
 1 Mesa adulto de 180x90x72 CM. MEL.  
 2 Mesas adulto 150x90x72 CH. MEL.  
 2 Mesas Laterales de 50x50x45.  
 16 Sillas LF-55 adulto cromada pliana.  
 53 Audifonos marca Aves MOD-MA-4000  
 1 Cocineta de 1.60 Mts. con tarja lado izquierdo, estufa de 4 hornillos, campana extractora, puerta de Banak cubierta fórmica.

- 18 Columnas sencillas 199-25 CM.  
 18 Travesaños con 8 tornillos 90 CM.  
 9 Mesas con marco ajustable 90x60.  
 18 Entrepapeño con respaldo 90x25.  
 36 Ménsula de placa sencilla de 25 CM.  
 9 Sillas 1 concha c/rodillos tapizadas en pliana.  
 \* Material de plomería.  
 100 Sillas de paleta.  
 1 Microcomputadora marca TEK equipada.  
 1 Impresora RUGGED WRITER DE 480 CPS.

Todo este material y equipo con valor aproximado de \$153'321,744.00 (CIENTO CINCUENTA Y TRES MILLONES TRESCIENTOS VEINTIUN MIL SETECIENTOS CUARENTA Y CUATRO PESOS, 00/100 M.N.).

#### EQUIPO Y MATERIAL

#### ADQUIRIDO CON RECURSOS PROPIOS:

- 1 Cámara fotográfica.  
 48 Libros de Time Life.  
 1 Copiadora Minolta.  
 6 Volúmenes de Time Life.  
 \* Material deportivo para futbol americano:  
 20 cascos.  
 20 hombreras.  
 1 balón.  
 1 Regulador voletelec.  
 6 Relojes de pared.  
 \* Instrumentos musicales para la Rondalla:

146

- 1 guitarrón.
- 1 vihuela.
- 2 requintos.
- 13 guitarras.
- 1 Sistema telefónico.
- 2 Enfriadores de agua.
- \* Compra e instalación de persianas.
- 32 Estuches para guitarra.
- 1 Pizarrón de vidrio.
- 1 Archivero metálico.
- 8 Llantas para camionetas.
- \* Enganche para copiadora Xerox.
- \* Reparación de camioneta celeste.
- \* Pintura, tapicería y reparación de puertas de combi café.
- \* Reparación general de combi café.
- \* Reparación y anillada de combi celeste.
- 1 Sistema de procesamiento de palabras.

Valor aproximado de \$79;025,449.00 (SETENTA Y NUEVE MILLONES VEINTICINCO MIL CUATROCIENTOS CUARENTA Y NUEVE PESOS, 00/100 M.N.).

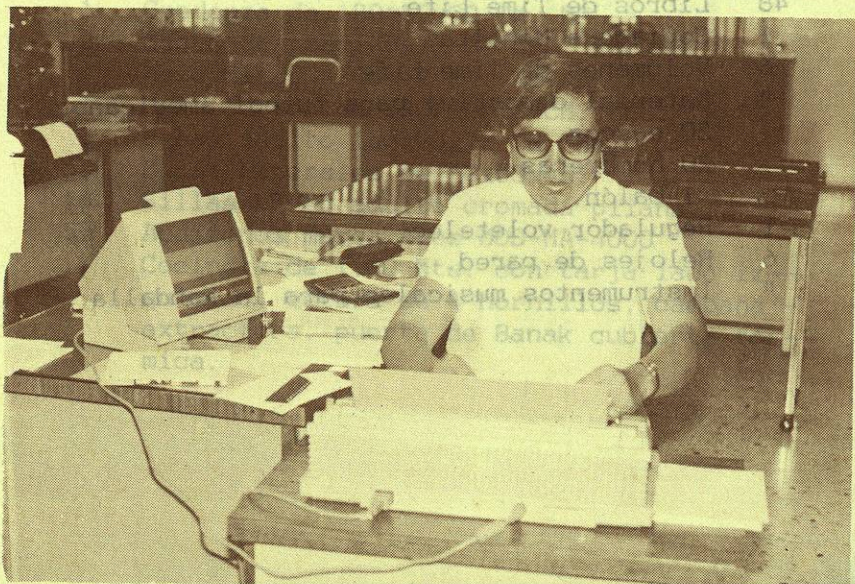

ta que incansablemente continúan con ese mismo es  
fuerzo.

## JARDINERIA.

La presencia de la Preparatoria se ha engalanado con las dos áreas verdes que hemos podido rescatar de la Mole de Construcción que implica la existencia de nuestro edificio, una con dimensión de 397.60 metros cuadrados y la otra con un área de 465.34 metros cuadrados.

La perseverancia de nuestros compañeros de jardinería ha mantenido bajo permanente atención y cuidado nuestros dos pequeños pulmones, mismos que en fecha reciente fueron reforestados con quince nuevos árboles; la primera, de las dos mencionadas áreas, se rellenó y niveló con tierra nueva para acondicionar su espacio con plantas de ornato y sembrar zacate. Sin olvidar que día con día se riega, se deshierba y se asean para solaz de maestros y alumnos. De esta manera se cumple con un compromiso social de apoyo a la Naturaleza en contra de la contaminación ambiental.

Un afectuoso saludo con el respeto de todos -- quienes laboramos en la preparatoria para los compañeros jardineros e intendentes que a base de habilidades y trabajo preservan estos espacios agradablemente verdes; así mismo los invitamos pa