

Gutiérrez Ortiz, Lic. Arturo Osorio Guerrero, a todos los Maestros de Educación Física, a la Secretaría Académica, a la Representación Estudiantil y a todos los Maestros y Personal en general, que mancomunaron esfuerzos para que, esta jornada, fuera de nuevo, un verdadero éxito.

C U A D R O D E H O N O R

X TROTE PIEL ROJA 92
PROFR. Y LIC. GILBERTO R. VILLARREAL DE LA GARZA.

RAMA "FEMENIL"

MARTINEZ CANTU GABRIELA ERIKA
1er. LUGAR PRIMER SEMESTRE.

MENDOZA MORALES MARICELA
1er. LUGAR SEGUNDO SEMESTRE.

CAMERO CORTES CITLALI
1er. LUGAR TERCER SEMESTRE.

BARRIENTOS SANCHEZ BEATRIZ
1er. LUGAR CUARTO SEMESTRE.

SANCHEZ GONZALEZ OLGA
1er. LUGAR QUINTA CATEGORIA.

CUADRO DE HONOR

X TROTE PIEL ROJA 92
PROFR. Y LIC. GILBERTO R. VILLARREAL DE LA GARZA.

RAMA "VARONIL"

FLORES VEGA ARTURO ALEJANDRO
1er. LUGAR PRIMER SEMESTRE.

PEREZ MIJARES EDGAR ANTONIO
1er. LUGAR SEGUNDO SEMESTRE.

DUARTE GUEVARA JUAN CARLOS
1er. LUGAR TERCER SEMESTRE

VILLARREAL GONZALEZ RAY GUADALUPE
1er. LUGAR CUARTO SEMESTRE.

ESCOBEDO ROSALES REYNALDO
1er. LUGAR QUINTA CATEGORIA.

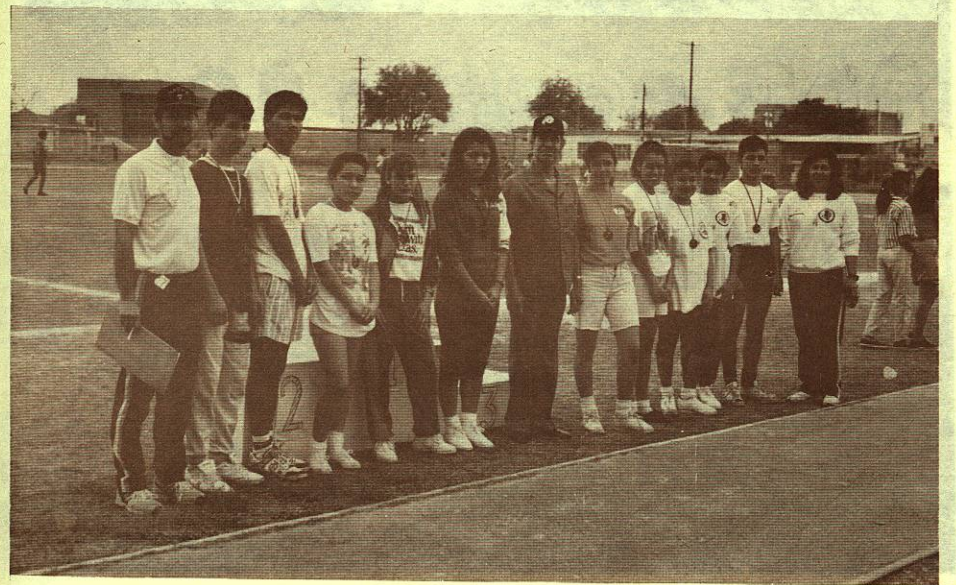



MOSES DE... AL...
...



CAPILLA ALCOHOLICA

COMUNICACION



PA N° 7
 IMPORTANCIA DEL
 EN EL HOMBRE
 JOSE J. MARTINEZ CH

11-

U. A. N.
 PA N° 7
 COMO LOGRAR EL EXITO
 FRANCISCO AVILAN CRUZ
 ROBERTO D. CASPARINI

NOV -

CAPILLA ALBOCERINA
UNIFICACION

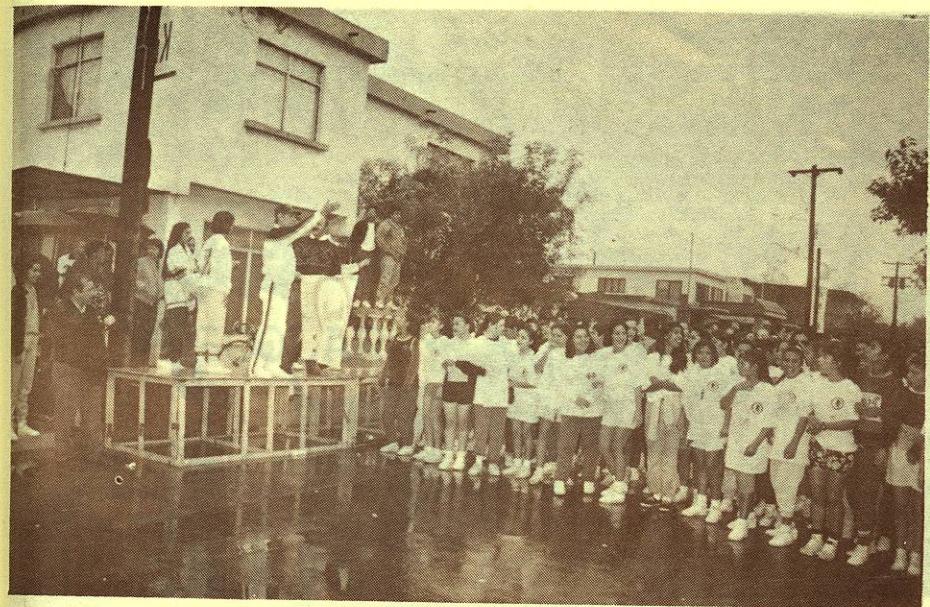

El Departamento Regional de Artes y Letras

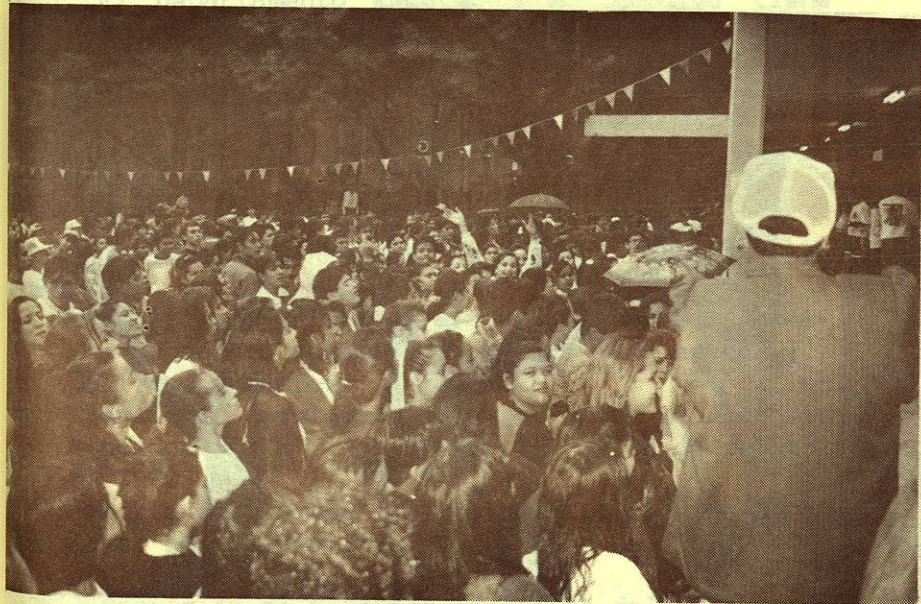

Formación de personal regional

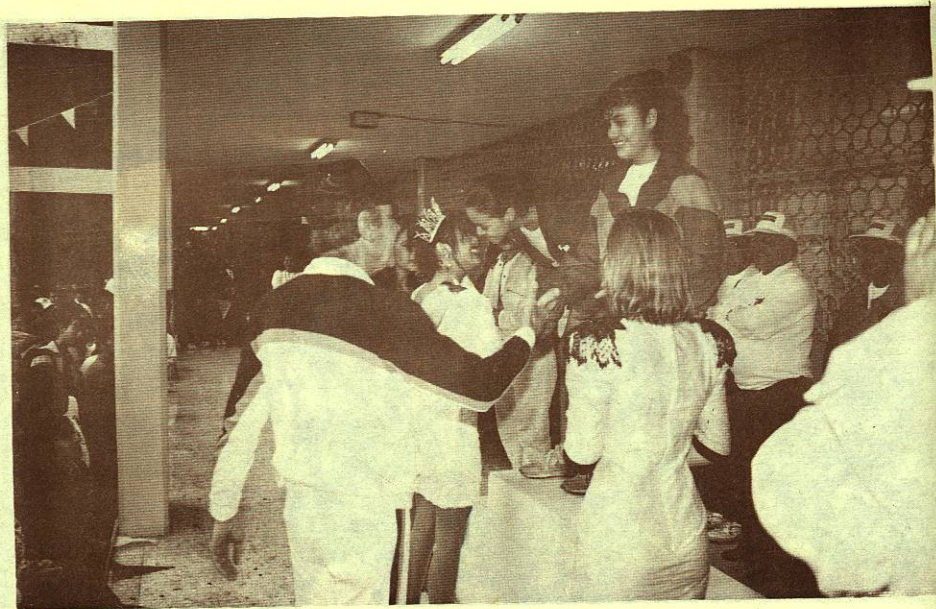
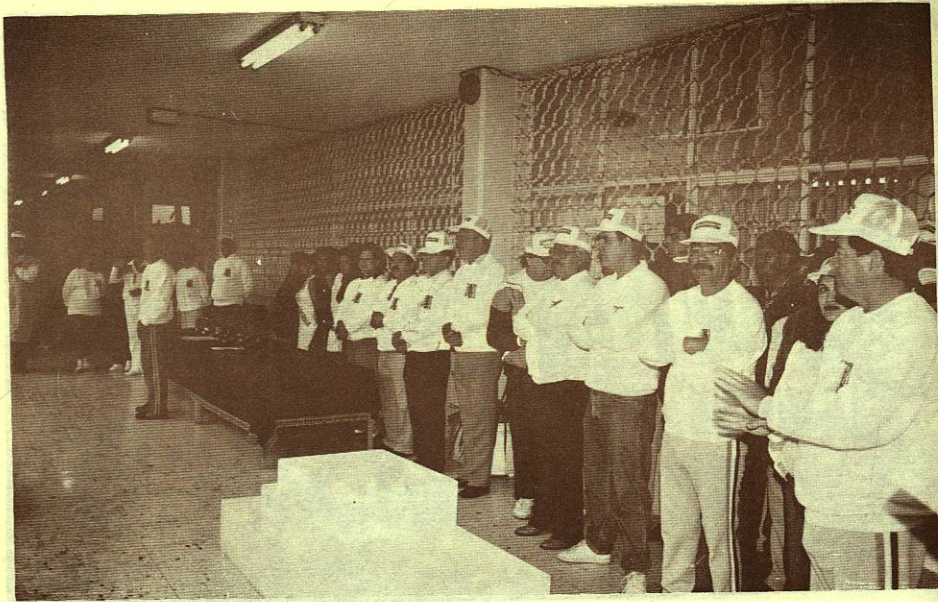

DEPARTAMENTO ESCOLAR Y ARCHIVO

Me permito informar en relación con los trabajos desarrollados durante el semestre febrero - julio 1992, por el Departamento Escolar y de Archivo a cargo del Profr. y Lic. Alfonso González Alvarado.

El Departamento Escolar y de Archivo tiene como objetivo iniciar y conservar un registro del progreso académico de los estudiantes, durante el transcurso de sus estudios, así como el fin de los mismos.

ACTIVIDADES REALIZADAS:

- Custodia de los kárdex por medio de archivo alfabético general.
- Microfilmado de los kárdex de alumnos del semestre inmediato anterior: agosto 91 - enero 92. (6,179 documentos).
- Trámite de devolución de pagos a los alumnos suspendidos en "N" oportunidad (17 al 28 de febrero de 1992).
- Reporte de alumnos de baja voluntaria y extemporánea con derecho, el 22 de marzo de 1992. (23 alumnos)
- Información de posibles egresados del IV semes--

- tre, el 20 de marzo de 1992, reportando 1,294 -- alumnos.
- Expedición de kárdex y constancias de estudio durante el semestre, previo pago en la Tesorería de la Preparatoria.
 - Distribución de boletas de pago para el semestre agosto 92 - enero 93.
 - Inscripción y distribución de horarios para los alumnos de situación de "N" oportunidad, del 25 al 29 de mayo de 1992. (5a. Op.)
 - Inscripción y distribución de horarios para los alumnos en situación de "N" oportunidad, el 26 de junio, para presentar en el mes de julio de 1992 (5a. y 6a. Op.)
 - Publicación de avisos en el tablero correspondiente de los comunicados del Departamento Escolar y de Archivo de la U. A. N. L.
 - Información general a la persona que lo solicite.
 - Elaboración de los requisitos para inscripción al semestre agosto 92 - enero 93, para I, II, III y IV semestres.
 - Asistencia a juntas programadas con el titular del Departamento Escolar y de Archivo de la U. A. N. L., donde se dan a conocer las fechas y requisitos para presentar el examen de selección a los alumnos de primer ingreso, proceso en el cual quedaron inscritos 2,672 alumnos.
 - Información a los maestros de nuestra preparatoria, sobre el proceso de aplicación del examen de selección a los alumnos de primer ingreso.
 - Colaboración con las diversas Secretarías, en la aplicación del examen de selección a los alumnos de primer ingreso. (20 de junio de 1992).

- Participación en la entrega de cartas de aceptación, inscripción definitiva e integración de 45 grupos, dando un total de 2,063 alumnos de primer ingreso.
- Colaboración en la prueba de aptitud académica programada por The College Board a través de la U. A. N. L.

En este departamento, colaboraron en sus diversas actividades, el personal de servicio social.

En forma muy especial, expreso mi reconocimiento al Profr. y Lic. González Alvarado y a su extraordinario equipo de trabajo, donde encontramos a las infatigables y eficientes María del Carmen López Castañeda y Neyda Guadalupe Valdez Tovar, quienes con gran dedicación le han dado vida a este departamento, que es la columna vertebral administrativa de la institución.

ESTADISTICA ESCOLAR.**LAS PUENTES.****ALUMNADO:**

CICLO:	SEMESTRES:				TOTAL/ALUMNOS:
	I	II	III	IV	
febrero - julio 1992	860	1716	478	1156	4210
agosto 1992 - enero 1993	2068	387	1350	547	4352

GRUPOS:

CICLO:	SEMESTRES:				TOTAL/GRUPOS:
	I	II	III	IV	
febrero - julio 1992	16	42	9	26	93
agosto 1992 - enero 1993	46	8	25	10	89

