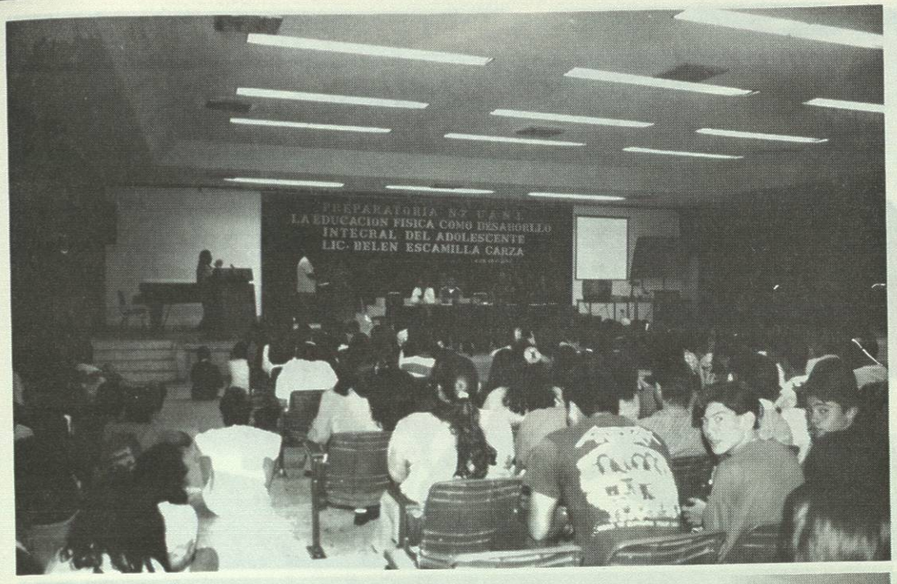
PREPARATORIA N.7 U.A.N.L.
LA EDUCACION FISICA COMO DESARROLLO
INTEGRAL DEL ADOLESCENTE
LIC. BELEN ESCAMILLA CARZA

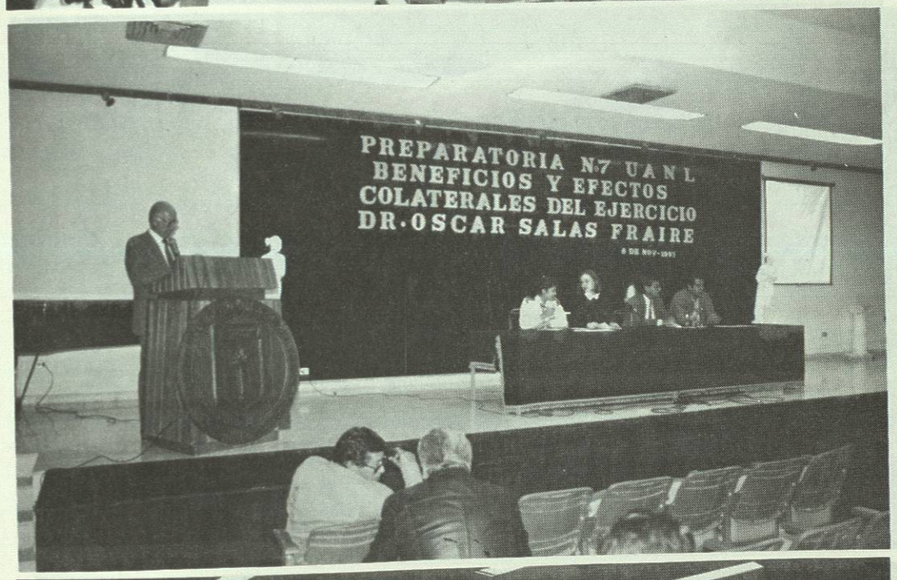
PREPARATORIA N.7 UANL
BENEFICIOS Y EFECTOS
COLATERALES DEL EJERCICIO
DR. OSCAR SALAS FRAIRE

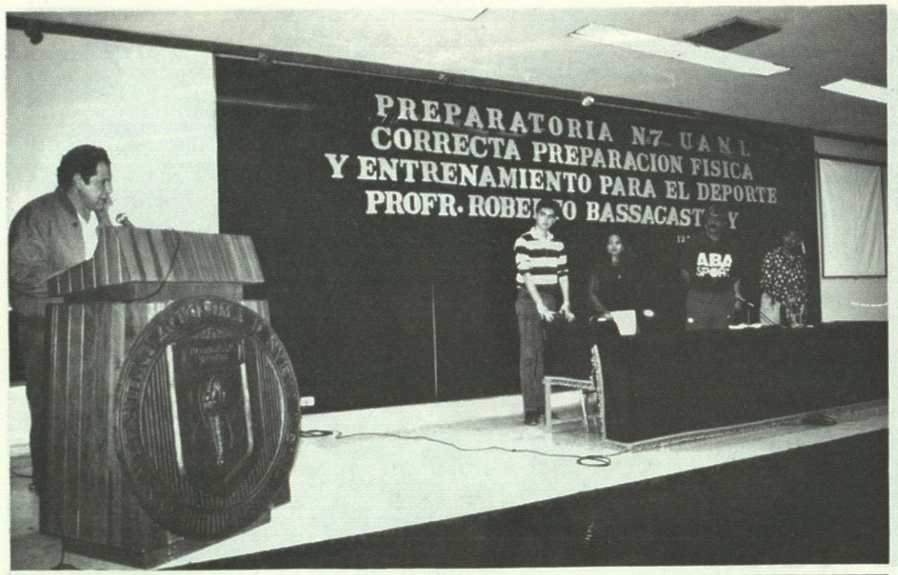
PREPARATORIA N7 UANL
CORRECTA PREPARACION FISICA
Y ENTRENAMIENTO PARA EL DEPORTE

PREPARATORIA N7 UANL
COMO LOGRAR EL EXITO
SR.CARLOS MUÑOZ SR.FCO.JAVIER

PREPARATORIA N7 UANL
CORRECTA PREPARACION FISICA
Y ENTRENAMIENTO PARA EL DEPORTE
PROFR. ROBERTO BASSACASTECY

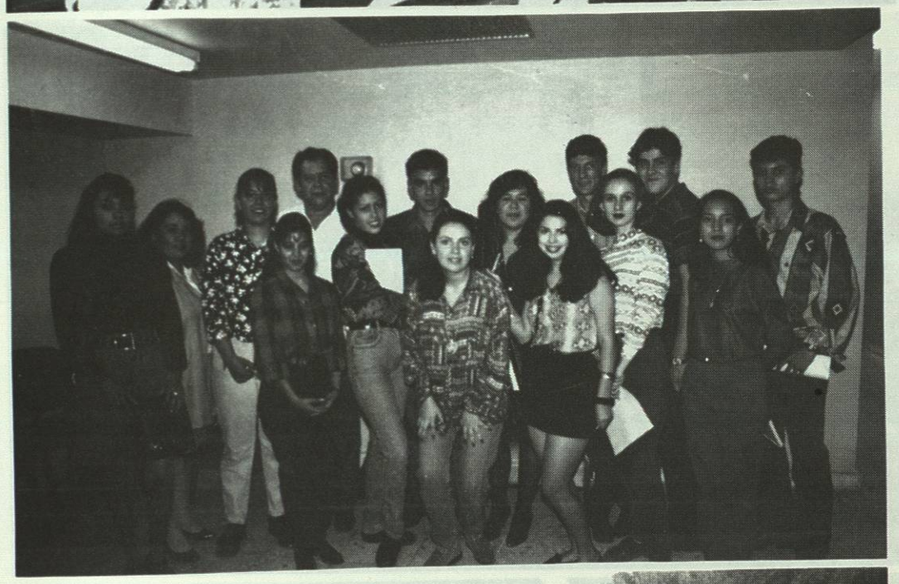

SALIDA

SALIDA

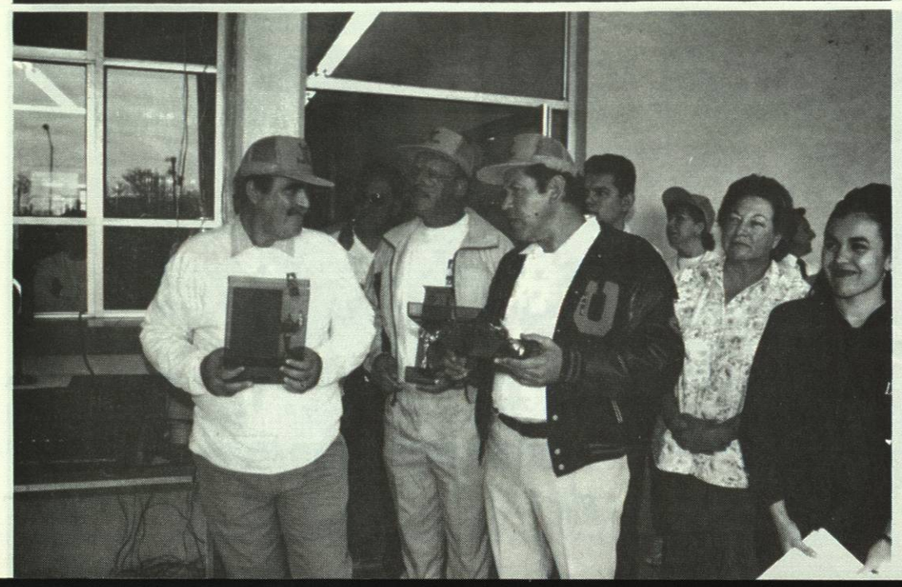

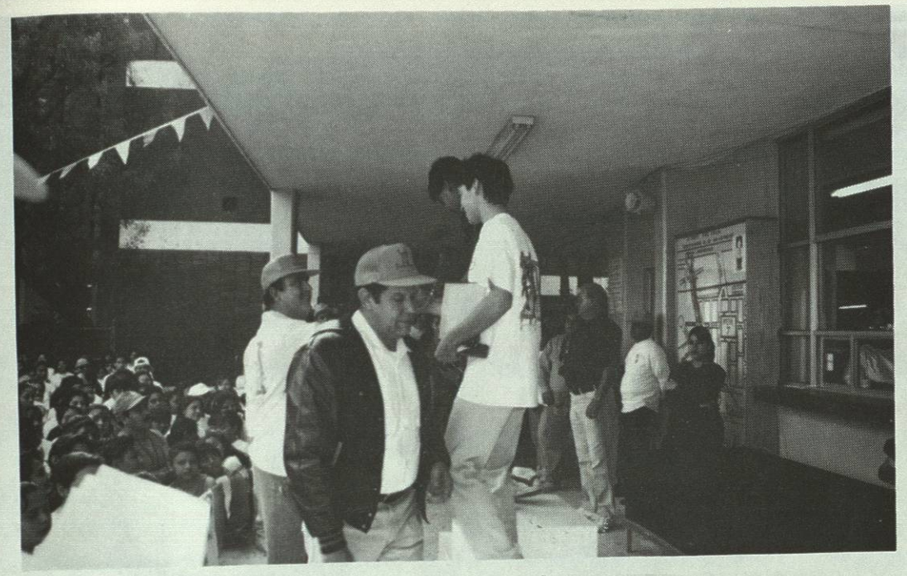

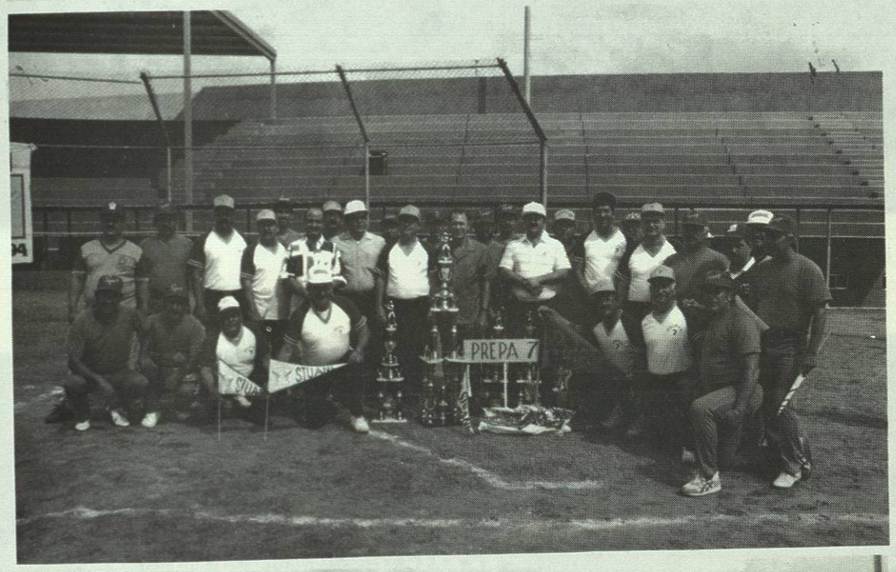
PREPA 7

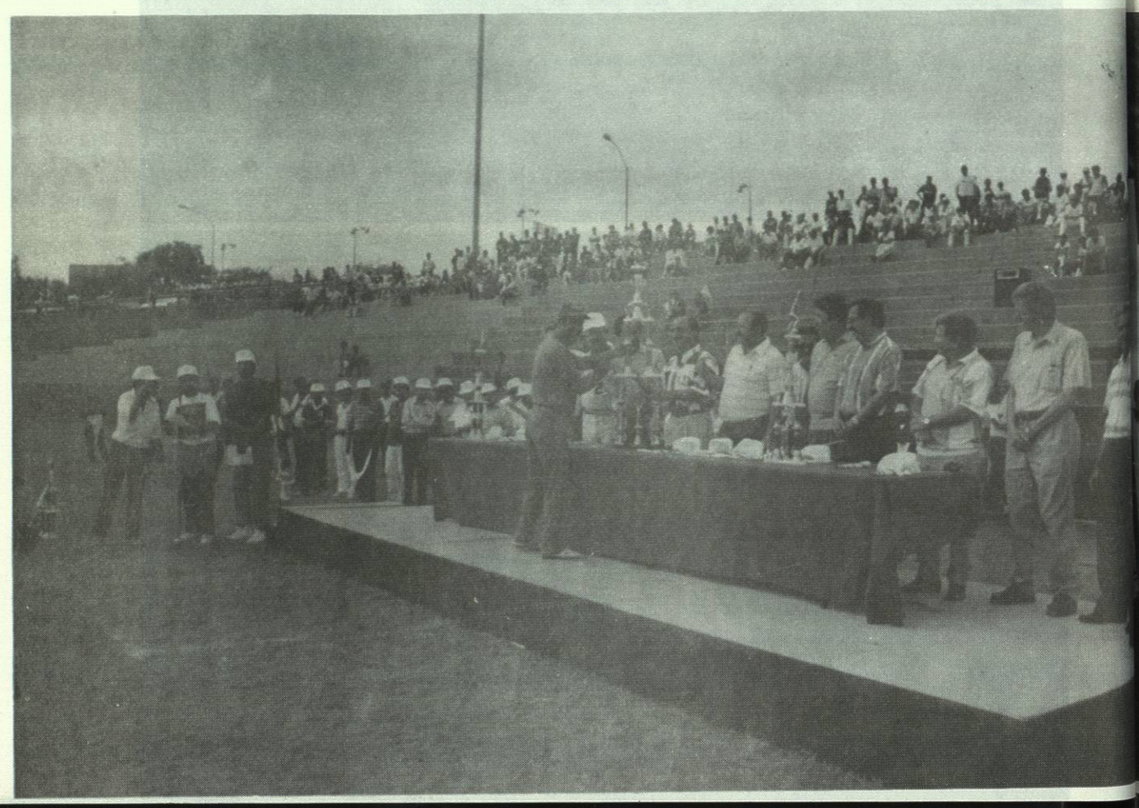

EXTENSION ORIENTE

La Preparatoria No. 7 Oriente, inició sus actividades el 10 de agosto de 1987, con tan buenos augurios académicos y docentes que pronto se tuvo que planear su segunda fase, la cual cristalizó, al iniciarse los trabajos el 16 de julio de 1990.

Tenemos la satisfacción de informar a ustedes que el trabajo realizado en la Preparatoria por todos los sectores laborales, ha sido magnífico, y vienen a corroborar la línea de eficiencia que siempre ha distinguido a la Institución en su conjunto.

En el ámbito físico, destaca la gran presencia de sus edificios, la Dirección, Secretarías Académica y Administrativa, Sala de Espera, Imprenta, Cocineta, Sala de Maestros, Archivo General y Sanitarios; cada uno de ellos, limpio, presentable y el alumnado, recibe y disfruta de un trato amable y eficiente en el trámite de su documentación.

SOCIEDAD DE ALUMNOS

Reconocemos la responsabilidad, empeño y dinamismo de la Coordinadora Estudiantil de la Unidad Oriente, ya que actuando en equipo han logrado responder a los distintos programas, entre los cuales destacamos:

* La Organización de eventos sociales, deportivos y culturales.
* La participación y colaboración en las distintas reuniones de trabajo.
* Cooperación y enlace con la Coordinadora Estudiantil de la Unidad Puentes.
* Organización y comunicación en general, en lo referente a la Institución.

CONSTRUCCION Y MANTENIMIENTO

Preocupados por mantener en óptimas condiciones el espacio físico, así como el equipo en general de los distintos departamentos, de la Unidad Oriente, y de las modificaciones que fueran necesarias para cubrir las necesidades de su población escolar, desde el inicio de nuestra gestión al frente de la Institución, se realizaron los siguientes trabajos:

* Mantenimiento a las computadoras del Laboratorio de Computación, por parte del CEDIMI.
* Construcción de un depósito de basura, en la parte sur de la escuela.
* Se instalaron lámparas en lugares estratégicos del edificio administrativo.
* Se construyeron dos bodegas.