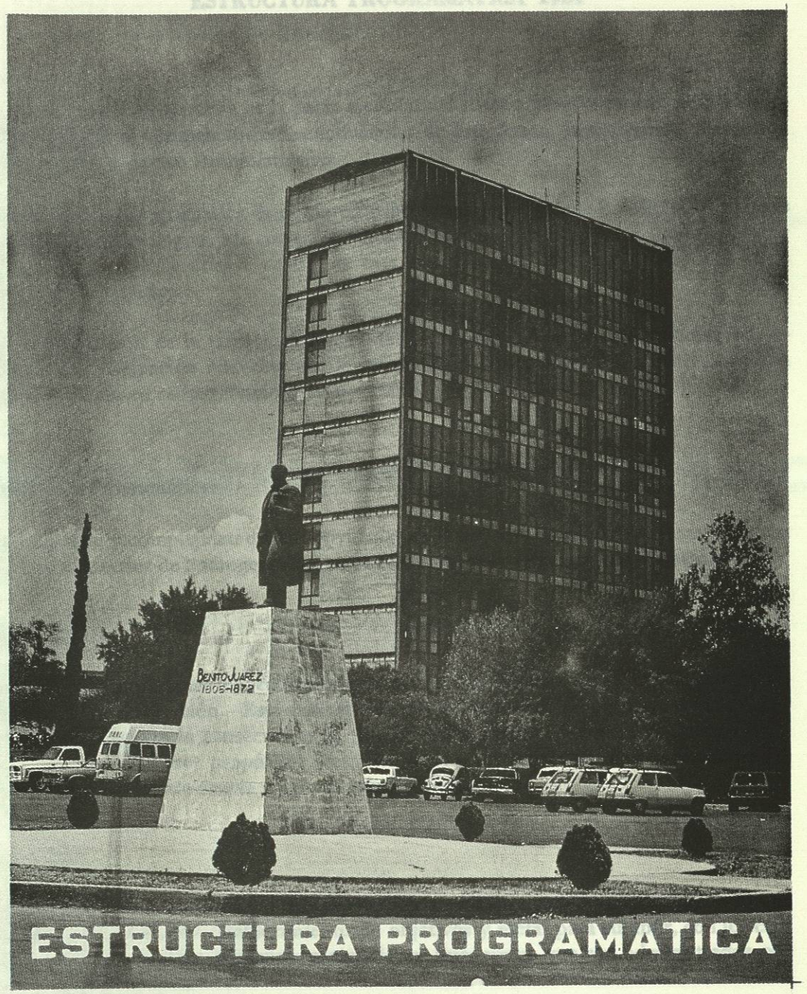
BENITO JUAREZ
1806-1872
ESTRUCTURA PROGRAMATICA

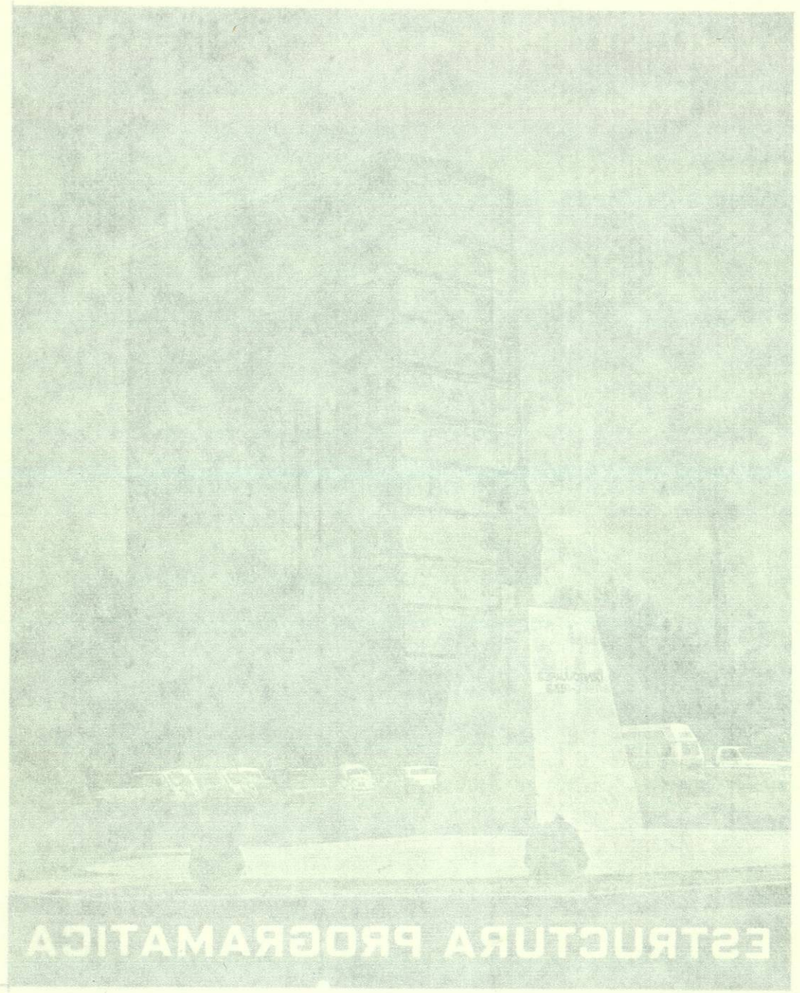

ESTRUCTURA PROGRAMATICA 1981

La estructura programática es la parte medular del sistema presupuestario de la Universidad, en ella se agrupan todas las actividades de Enseñanza, Investigación, Extensión Universitaria y Apoyo Administrativo.

La agrupación programática es el marco conceptual que contiene los objetivos y metas que se pretenden lograr, así como los recursos humanos, materiales y financieros que se requieran para llevarlas a cabo; de esta manera se presenta una correlación entre resultados y recursos.

En la integración de la estructura programática, las dependencias universitarias han tenido una participación relevante por la información cuantitativa y cualitativa que han proporcionado en cada ejercicio presupuestario.

Categorías Programáticas

La magnitud y complejidad de las actividades de la UANL ha exigido su jerarquización en base a criterios de homogeneidad y coherencia que se definen a continuación:

Función:

Se define como la parte del esfuerzo total que se encamina a lograr los propósitos generales de la Institución. Está constituída por un conjunto de programas vinculados y homogéneos para la consecución de una finalidad común expresada de manera general. En la UANL esos propósitos generales son los referentes a la Docencia, Investigación, Extensión Universitaria y Apoyo Administrativo.

Programa:

Es un instrumento a través del cual se cumplen propósitos genéricos expresados en una función por medio del establecimiento de objetivos y metas para cumplir, con los cuales se asignan recursos humanos, materiales y financieros que son administrados por una dependencia ejecutora.

Los Programas Presupuestarios

La Universidad ha fundamentado, para este ejercicio, su estructura programática-presupuestaria en quince programas cuyo contenido se sustenta en las funciones expresadas; 4 programas propician el cumplimiento de la enseñanza en todos los niveles que la constituyen:

1 Educación media superior
2 Educación técnica
3 Educación Profesional
4 Auxiliar de docencia

La función de investigación comprende los siguientes programas:

1 Investigación en ciencias
2 Investigación en humanidades

La Extensión Universitaria que constituye la tercera función básica de la Universidad, se integra de los siguientes programas:

1 Actividades artísticas y culturales
2 Servicios Editoriales
3 Servicios Bibliotecarios

La Universidad debe contar con una sólida infraestructura administrativa que le permita sustentar el cumplimiento de sus funciones básicas, para lo cual se han instrumentado los siguientes programas:

1 Dirección
2 Planeación
3 Servicios administrativos generales
4 Servicios Sociales
5 Construcción y Mantenimiento
6 Servicios Complementarios

DEPENDENCIAS Y PARTIDAS