

INSTITUTO DE TRABAJO SOCIAL

DIRECTORA: Doctora Eladia Faraudo

Consejero Maestro Propietario: Doctor Rogelio
González Rueda.

Consejero Maestro Suplente: Doctora Esthela
González Rubio.

Consejero Alumno Propietario: Señorita Ma. Guadalupe
Garza A.

Consejero Alumno Suplente: Señorita Josefina González.

INSTITUTO DE INVESTIGACIONES CIENTIFICAS:

DIRECTOR: Doctor Eduardo Aguirre Pequeño.

DEPARTAMENTO DE ACCION SOCIAL

DIRECTOR: Licenciado Fidencio de la Fuente Olivares.

DIRECCION GENERAL DE INSTRUCCION

PRIMARIA Y SECUNDARIA

CONSEJERO EX-OFICIO: Profesor Buenaventura Tijerina.

REPRESENTANTE DE LOS JEFES DE SERVICIO DEL HOSPITAL UNIVERSITARIO

CONSEJERO EX-OFICIO: Doctor Arnulfo Treviño Garza.

PRESUPUESTO

DE INGRESOS PARA EL AÑO FISCAL DE 1956

	ANUAL
RECTORIA	\$ 118,610.00
FACULTAD DE MEDICINA	\$ 422,356.00
FACULTAD DE INGENIERIA	\$ 197,300.00
FACULTAD DE DERECHO Y CIENCIAS SO- CIALES	\$ 74,580.00
FACULTAD DE CIENCIAS QUIMICAS	\$ 211,090.00
FACULTAD DE ARQUITECTURA	\$ 80,540.00
FACULTAD DE ODONTOLOGIA	\$ 149,784.00
FACULTAD DE FILOSOFIA, CIENCIAS Y LE- TRAS	\$ 134,752.00
COLEGIO CIVIL, PREPARATORIA NUM. 1 ...	\$ 177,748.00
COLEGIO CIVIL, PREPARATORIA NUM. 2 ...	\$ 134,620.00
COLEGIO CIVIL, PREPARATORIA NUM. 3 (Noc- 'turna)	\$ 126,039.00

COLEGIO CIVIL, PREPARATORIA NUM. 4 (Linares, N. L.)	\$	51,600.00
ESCUELA DE MUSICA	\$	61,188.00
ESCUELA INDUSTRIAL FEMENIL "PABLO LIVAS"	\$	161,004.00
ESCUELA INDUSTRIAL Y PREPARATORIA TECNICA "ALVARO OBREGON"	\$	338,725.00
FACULTAD DE INGENIERIA MECANICA	\$	73,872.00
ESCUELA DE ENFERMERIA Y OBSTETRICIA ..	\$	36,548.00
FACULTAD DE COMERCIO Y ADMINISTRACION	\$	84,960.00
INSTITUTO DE TRABAJO SOCIAL	\$	33,348.00
ESCUELA DE AGRONOMIA	\$	40,500.00
ESCUELA DE VERANO	\$	50,000.00
DEPARTAMENTO DE FOTOGRAFIA	\$	16,320.00
DEPARTAMENTO DE ACCION SOCIAL	\$	96,600.00
BIBLIOTECA	\$	46,620.00
DEPARTAMENTO DEPORTIVO	\$	50,580.00
INSTITUTO DE INVESTIGACIONES CIENTIFICAS	\$	188,828.00
TOTAL:	\$	3,159,112.00

**SR. DR.
SALVADOR
MARTINEZ
CARDENAS,**

*Jefe de la Sección
de Ciencias Médicas
de la Escuela
de Verano.*

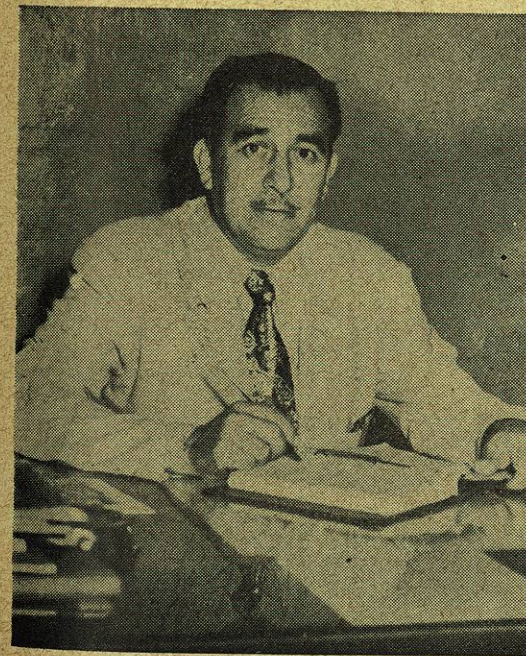

**SR. PROF.
HUMBERTO
RAMOS LOZANO,**

*Jefe de la Sección
de Orientación
Pedagógica de
la Escuela de
Verano.*