

## ESCUELA DE ARTES PLASTICAS

PROFA. GENE BYRON  
PROF. GERARDO CANTU  
PROF. IGNACIO ORTIZ CEDEÑO  
PROF. RAFAEL NAJERA  
PROF. GUADALUPE RAMIREZ  
DR. JORGE RANGEL GUERRA.

## MAGISTERIO UNIVERSITARIO

### DISTRIBUCION POR ENTIDADES DE LA UNIVERSIDAD

	Hombres	Mujeres	Total
FACULTAD DE MEDICINA .....	156	4	160
ESCUELA DE LABORATORISTAS CLINICOS .....	12	1	13
FACULTAD DE DERECHO Y CIENCIAS SOCIALES.....	34	0	34
FACULTAD DE INGENIERIA CIVIL.....	57	0	57
FACULTAD DE INGENIERIA MECANICA.....	17	0	17
FACULTAD DE ODONTOLOGIA .....	34	4	38
FACULTAD DE ARQUITECTURA .....	37	1	38
FACULTAD DE CIENCIAS QUIMICAS .....	35	0	35
FACULTAD DE COMERCIO Y ADMINISTRACION.....	20	0	20
FACULTAD DE FILOSOFIA, CIENCIAS Y LETRAS.....	13	0	13
ESCUELA DE CIENCIAS BIOLÓGICAS.....	12	0	12
ESCUELA DE MATEMATICAS .....	8	0	8
ESCUELA PREPARATORIA No. 1 .....	67	1	68
ESCUELA PREPARATORIA No. 2 .....	42	2	44
ESCUELA PREPARATORIA No. 3 (NOCTURNA) .....	43	1	44

ESCUELA PREPARATORIA No. 4 (LINARES, N. L.).....	20	0	20
ESCUELA DE AGRONOMIA .....	21	1	22
ESCUELA INDUSTRIAL Y PREPARATORIA TECNICA "ALVARO OBREGON" .....	63	4	67
ESCUELA INDUSTRIAL FEMENIL "PABLO LIVAS".....	3	41	44
ESCUELA DE ENFERMERIA Y OBSTETRICIA.....	17	2	19
INSTITUTO DE TRABAJO SOCIAL.....	15	3	18
ESCUELA NORMAL DE MUSICA Y DANZA.....	11	7	18
ESCUELA DE ARTES PLASTICAS.....	7	1	8
ESCUELA DE TEATRO UNIVERSITARIO.....	1	0	1
DEPARTAMENTO DEPORTIVO .....	5	0	5
INSTITUTO DE INVESTIGACIONES CIENTIFICAS.....	4	1	5
 GRAN TOTAL.....	754	74	828

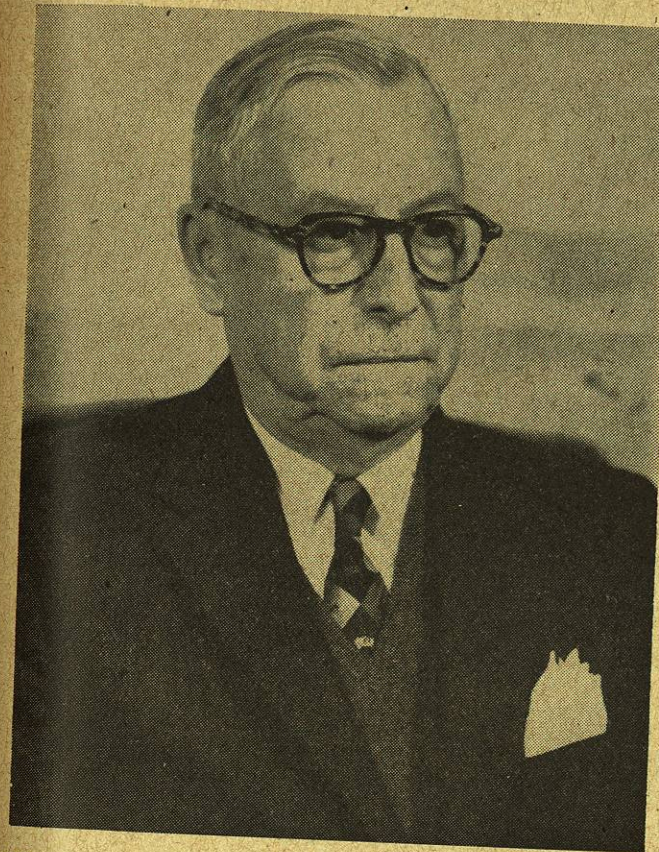

**SR. PROF. D. JOEL ROCHA,**  
*Presidente del Patronato Universitario.*