ESCUELA PREPARATORIA No. 20

ESCUELA PREPARATORIA No. 20

La Escuela Preparatoria número 20 se creó el 7 de Agosto de 1974, en el municipio de Villa de Santiago, N.L.

Ofrece actualmente, además del bachillerato general, dos (2) carreras a nivel técnico (agrupadas con dicho bachillerato), las cuales permiten al estudiante seguir una carrera Universitaria y/o integrarse a las fuerzas productivas del País.

CARRERAS TECNICAS:

1.- Técnico Electricista

2.- Técnico en Contabilidad

DURACION:

Cada una de estas carreras tiene una duración de 6 semestres.

REQUISITOS DE INGRESO:

1.- Certificado original de Secundaria

2.- Acta original de Nacimiento

UBICACION:

Calle del Ebano y Calle de la Noria
Fraccionamiento Jardines de Santiago
Villa de Santiago, N.L.
C.P. 67300

T R O N C O C O M U N

PRIMER SEMESTRE	F/S
Inglés I	3
Taller de Redacción	5
Lógica	3
Teoría de la Historia	3

SEGUNDO SEMESTRE	
Inglés II	3
Taller de Redacción e Investigación Documental	5
Filosofía I	3
Estructura Socioeconómica del Mundo	3
Metodología del Aprendizaje	1
Educación Física I	1

TERCER SEMESTRE	
Matemáticas I	5
Física I	4
Química I	4
Biología I	3
Inglés III	3
Filosofía II	3
* Orientación Vocacional I	1
* Orientación Vocacional II	1
* Educación Física II	1

CUARTO SEMESTRE	F/S
Matemáticas II	5
Física II	4
Química II	4
Biología II	3
Inglés IV	3
Etica	3

QUINTO SEMESTRE	
Matemáticas III	5
Física III	4
Química III	4
Biología III	3
Taller de Lecturas Literarias I	3
Etimologías Latinas	3
Historia de México	3
Educación Física III	1

SEXTO SEMESTRE	
Matemáticas IV	5
Física IV	4
Química IV	4
Biología IV	3
Taller de Lecturas Literarias II	3
Etimologías Griegas	3
Estructura Socioeconómica de México	3
Información Profesional	1
Educación Física IV	1

* Para la carrera de Técnico Electricista, estas materias pasan al cuarto semestre.

TECNICO ELECTRICISTA

Esta carrera está aprobada por el H. Consejo Universitario desde el 26 de Octubre de 1984 (Acta No. 2); sin embargo, no fue sino hasta el 12 de Septiembre de 1985 (Acta No. 1) cuando se aprobó para impartirse en esta Escuela Preparatoria No. 20.

OBJETIVO GENERAL:

Capacitar (teórica y prácticamente) al alumno en la instalación eléctrica, ya sea de edificios, unidades habitacionales o lugares públicos; así como en la reparación de aparatos eléctricos; control eléctrico en motores y generadores a la industria, subestaciones, etc.

P L A N D E E S T U D I O S

PRIMER SEMESTRE	F/S
Matemáticas Técnicas I	3
Dibujo I	3
Electricidad I	5
Tecnologías y Taller Eléctrico I	8
Seguridad Industrial	3

SEGUNDO SEMESTRE	
Matemáticas Técnicas II	3
Dibujo II	4
Electricidad II	6
Tecnologías y Taller Eléctrico II	8
Estudio del Trabajo	3

TERCER SEMESTRE	
Dibujo III	5
Tecnologías y Taller Eléctrico III	10
Electricidad III	5

CUARTO SEMESTRE	F/S
Electricidad IV	5
Tecnologías y Taller Eléctrico IV	7

QUINTO SEMESTRE	
Tecnologías y Taller Eléctrico V	7
Fundamentos de Electrónica	5

SEXTO SEMESTRE	
Tecnologías y Taller Eléctrico VI	7

TECNICO EN CONTABILIDAD

Esta carrera se aprobó por el H. Consejo Universitario el 26 de Octubre de 1984 - (Acta No. 2).

OBJETIVO GENERAL:

Formar técnicos capaces de desempeñarse como auxiliares de contabilidad en el departamento contable de cualquier industria o empresa, y al mismo tiempo habilitados para continuar una carrera universitaria.

P L A N D E E S T U D I O S

PRIMER SEMESTRE	F/S
Cálculo Mercantil I	5
Taquigrafía I	3
Contabilidad I	3
Laboratorio de Contabilidad I	5
Mecanografía I	3
Derecho Civil	4
Escritura, Ortografía y Redacción	3

SEGUNDO SEMESTRE	
Cálculo Mercantil II	5
Taquigrafía II	3
Contabilidad II	3
Laboratorio de Contabilidad II	5
Mecanografía II	3
Derecho Mercantil	5

TERCER SEMESTRE	
Contabilidad de Costos	4
Laboratorio de Contabilidad de Costos	5
Taquigrafía III	3
Mecanografía III	3

CUARTO SEMESTRE	F/S
Derecho Fiscal	5
Laboratorio de Impuestos I	5
Taquigrafía IV	3
Mecanografía IV	3
Correspondencia	2

QUINTO SEMESTRE	
Contabilidad III (Sociedades)	3
Laboratorio de Contabilidad III	5
Taquigrafía V	3
Relaciones Humanas	3

SEXTO SEMESTRE	
Administración	3
Laboratorio de Contabilidad e Impuestos	3
Seminario de Organización Contable	4
Documentación y Prácticas de Oficina	3

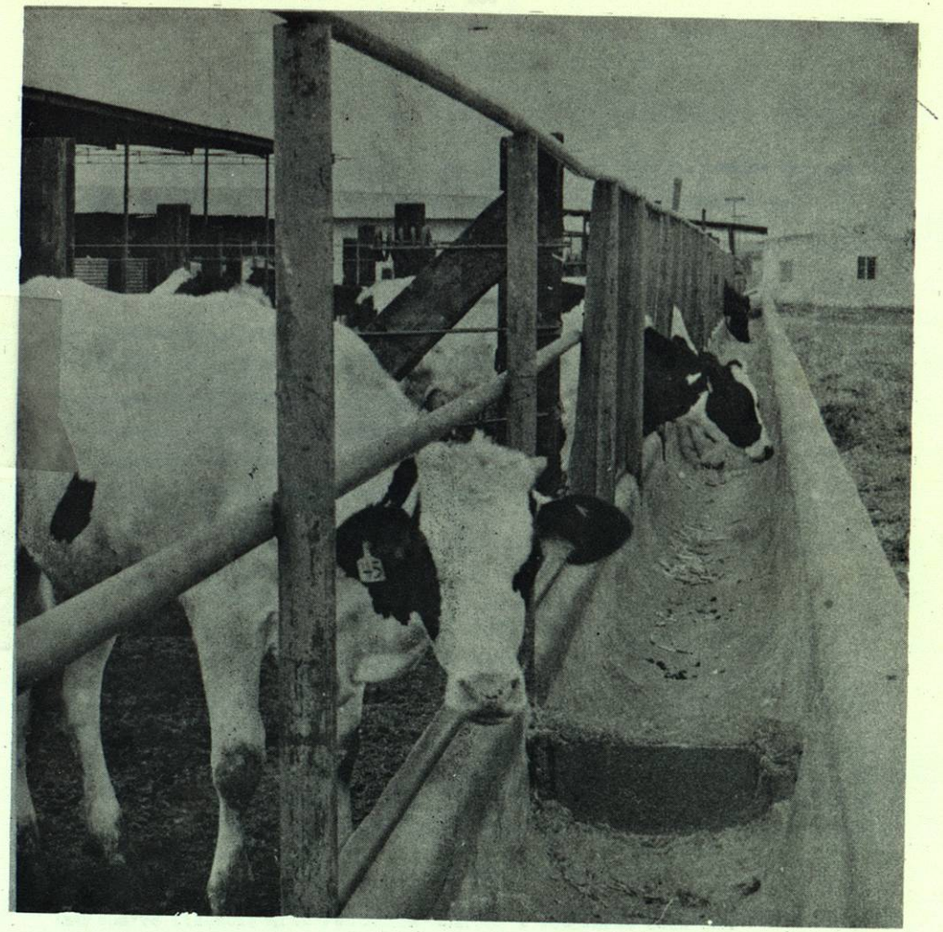

F A C U L T A D D E A G R O N O M I A