

*Fachada del Glorioso Colegio Civil en 1900.  
Fachada de el antiguo Hospital Dr. José Eleuterio González en 1945, ubicado donde hoy se encuentra el Hospital del Ins-  
tituto Mexicano del Seguro Social.—  
Monumento a Gonzalitos frente al Hospital fundado por él.*

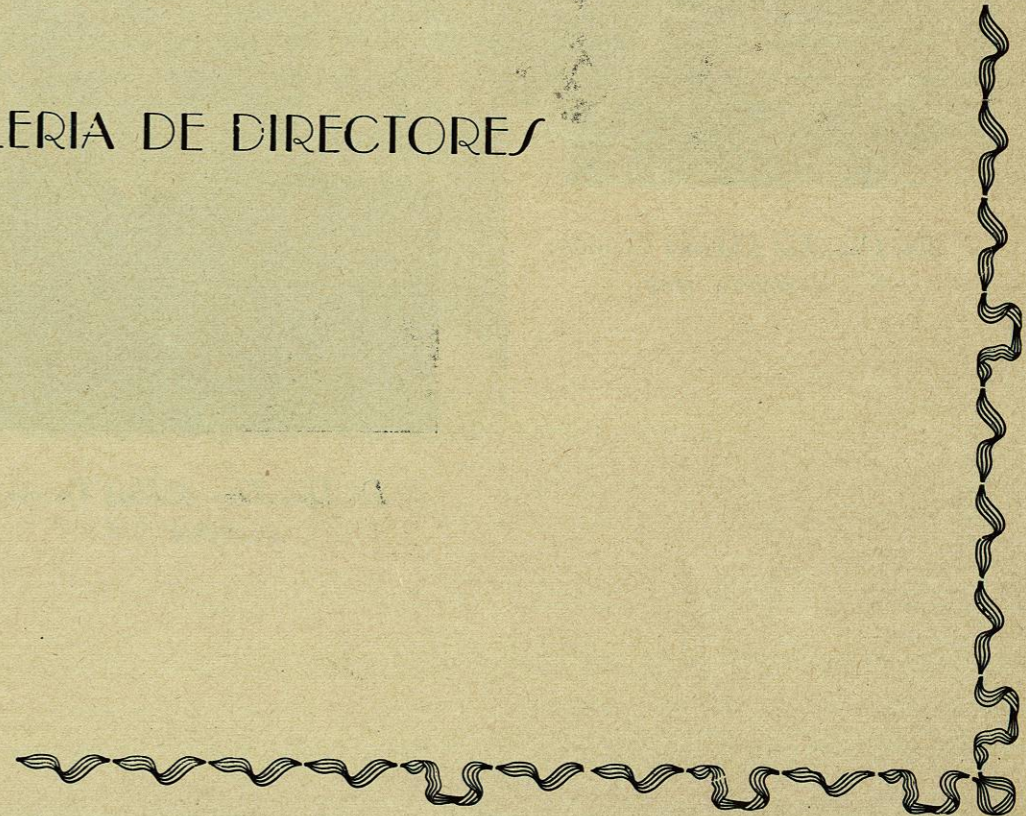

GALERIA DE DIRECTORES





*Dr. Don José Eleuterio González,  
de 1878 a 1888*

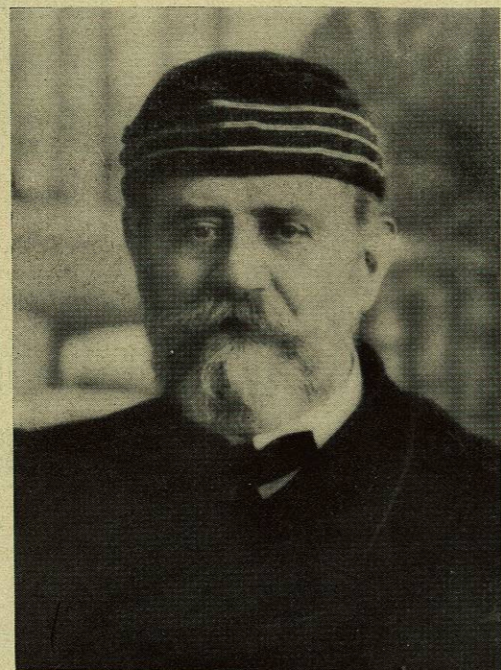

*Dr. Don Juan de Dios Treviño,  
de 1888 a 1918*



*Dr. Don Eusebio Guajardo,  
1918-1919, 1924-1925, 1927-1928,  
1934-1937*

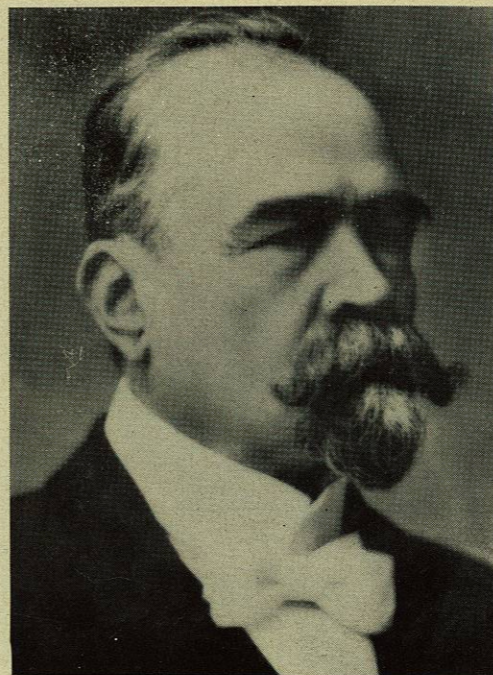

*Dr. Don Francisco Garza Cantú,  
de 1919 a 1921*



*Dr. Don Atanasio Carrillo,  
de 1921 a 1922*



*Dr. Don José Barraán,  
de 1922 a 1923*