

PLAN DE ESTUDIOS

PRIMER AÑO:	HORAS POR SEMANA	HORAS POR AÑO
Anatomía Descriptiva:		
Teoría	6	168
Disecciones	6	168
Histología Normal		
Teoría	3	84
Práctica	3	84
Fisiología General:		
Teoría	2	56
Práctica	2	56
Embriología:		
Teoría	1	28
Práctica	1	28
Bioquímica:		
Teoría	5	84
Práctica	3	84
	-----	-----
	30	840

SEGUNDO AÑO:	HORAS POR SEMANA	HORAS POR AÑO
Topográfica:		
Teoría	6	168
Disecciones	6	168
Fisiología Humana:		
Teoría	3	84
Práctica	3	84
Microbiología:		
Teoría	3	84
Práctica	3	84
Anatomía Patológica:		
Teoría	3	84
Práctica	3	84
Parasitología:		
Teoría	2	56
Práctica	2	56
	-----	-----
	34	952

TERCER AÑO:	HORAS POR SEMANA	HORAS POR AÑO
Clinica Propedéutica	6	168
1er. Curso de Patología Quirúrgica:		
Cirugía General	3	84
Traumatología y Ortopedia	3	84
1er. Curso de Patología Médica:		
Gastroenterología y Endocrinología	3	84
Cardio-Renal	2	56
Neumología	2	56
Terapéutica Quirúrgica:		
Teoría	3	84
Repetición de Operaciones	3	84
Anestesiología	1	28
Terapéutica Médica	6	168
	-----	-----
	32	896

CUARTO AÑO:	HORAS POR SEMANA	HORAS POR AÑO
1er. Curso de Clínica Médica:		
Gastroenterología y Endocrinología	3	84
Cardio-Renal	2	56
Neumología	2	56
1er. Curso de Clínica Quirúrgica:		
Cirugía General	3	84
Traumatología y Ortopedia	3	84
Patología General	3	84
Medicina Legal	3	84
Técnica y Educación Quirúrgica en Animales	3	84
Higiene y Medicina Preventiva y del trabajo	3	84
2o. Curso de Patología Médica:		
Neurología y Psiquiatría	3	84
Trasmisibles y Parasitarias	3	84
2o. Curso de Patología Quirúrgica:		
Cráneo, Cuello, Tórax y Abdomen	6	168
	-----	-----
	37	1,056

QUINTO AÑO:

HORAS POR SEMANA

HORAS POR AÑO

2o. Curso de Clínica Quirúrgica:		
Cráneo, Cuello, Tórax y Abdomen	6	168
2o. Curso de Clínica Médica:		
Neurología y Psiquiatría	3	84
Trasmisibles y Parasitarias	3	84
Pediatría:		
Clinopatología	3	84
Obstetricia:		
Clinopatología	6	168
Clinopatología de Dermat. Sifilog. y Alerg.	1	28
Clinopatología de Ginecología	3	84
Clinopatología de Urología	3	84
Clinopatología de Oftalmología	1	28
Clinopatología de Otorrinolaringología	1	28
Clinopatología de Hematología	1	28
Radiología	1	28
	<hr style="width: 50px; margin-left: auto; margin-right: 0;"/>	<hr style="width: 50px; margin-left: auto; margin-right: 0;"/>
	32	896

Las Clinopatologías se cursarán: los cinco primeros meses: Patología; y los últimos cuatro meses, Clínicas.

SEXTO AÑO:—El sexto año se cursará como internado en el Hospital Universitario "Dr. José Eleuterio González", o en otro, siempre y cuando la Dirección de la Facultad de Medicina lo autorice. Es obligación de los alumnos prestar después del internado, 5 meses de Servicio Social de acuerdo con los Servicios Coordinados de Salubridad y Asistencia ;o bien presentar una tesis que apruebe la Comisión respectiva. Sin estos requisitos no se autorizará el respectivo examen profesional.

PRIMER AÑO	840 Hs. por año
SEGUNDO AÑO	952 " " "
TERCER AÑO	896 " " "
CUARTO AÑO	1,036 " " "
QUINTO AÑO	896 " " "
SEXTO AÑO	Internado

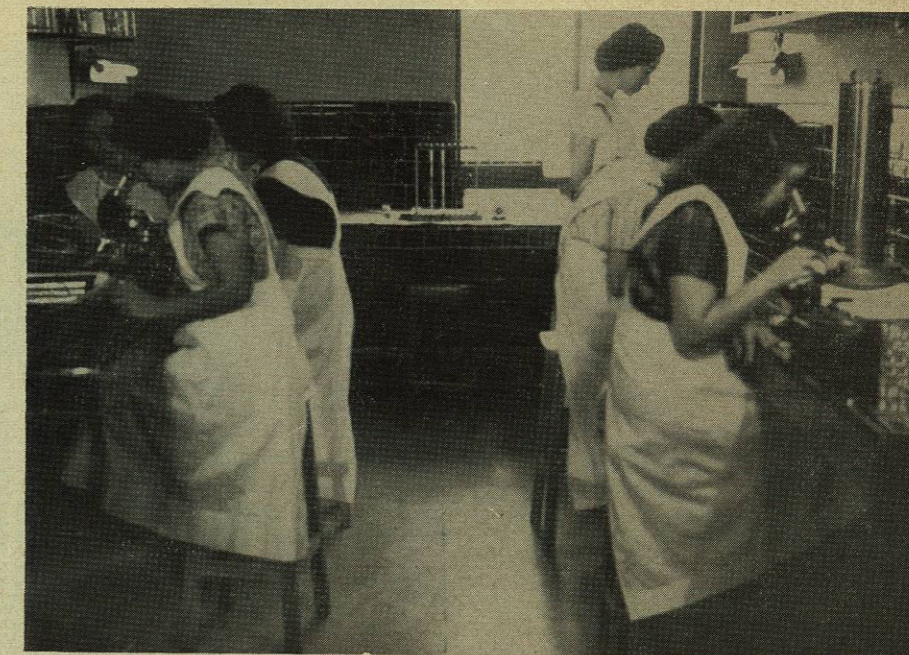
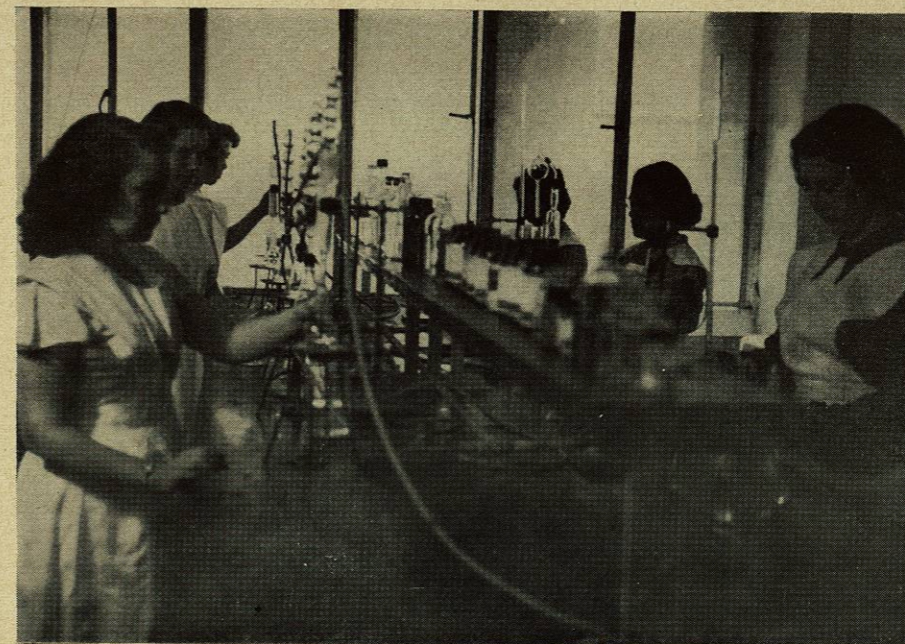

Escuela de Laboratoristas Clínicos
anexa a la Facultad de Medicina
Fundada en 1948.

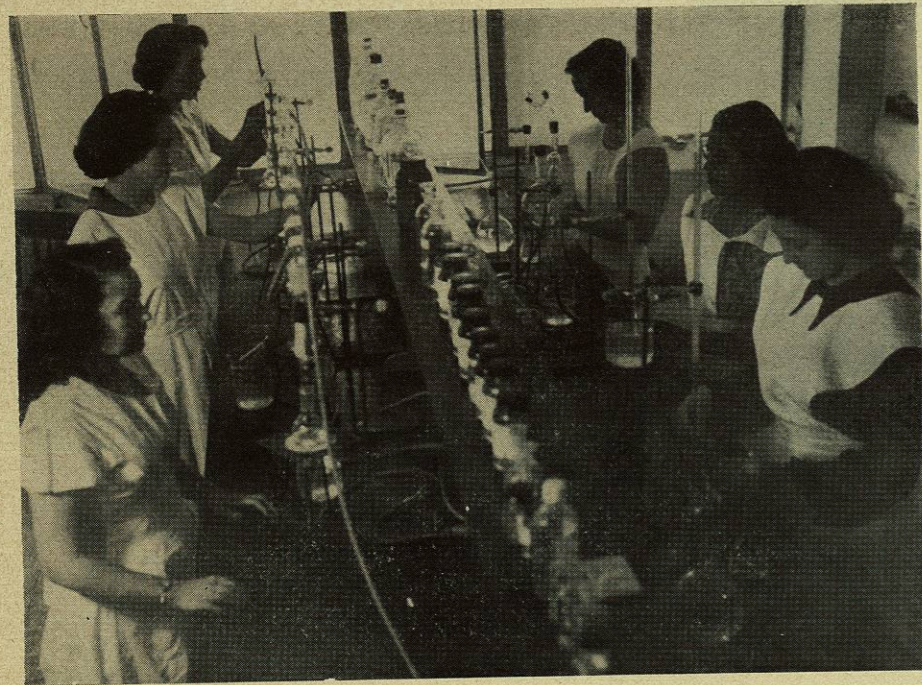

CATEDRATICOS DE LABORATORISTAS CLINICOS

PRIMER AÑO:

CATEDRATICO

Dr. Rafael Garza González
 Dr. Rafael Garza González
 Dr. Antonio Torres H.
 Sr. Francisco García B.
 Dr. Amador Zuazua
 Srita. Estela Flores
 Prof. José Luis Gómez Camargo
 Prof. José Luis Gómez Camargo
 Prof. José Luis Gómez Camargo
 Prof. José Luis Gómez Camargo

MATERIA

Anatomía Descriptiva
 Disec. de Anatomía Descriptiva
 Fisiología General
 Prep. Fisiología General
 Histología Normal
 Prep. Histología Normal
 Análisis Cualitativos
 Prep. Análisis Cualitativos
 Química Inorgánica
 Prep. Química Inorgánica

SEGUNDO AÑO:

CATEDRATICO

Dr. Amador Zuazua
 Srita. Estela Flores
 Dra. Otilia Villarreal
 Sr. Gerardo Martínez
 Dr. Carlos Leal Isla
 Srita. Bertha Flores
 Q.B.P. Mercedes de la Garza C.
 Dr. Eduardo Aguirre Pequeño
 Prof. José Luis Gómez Camargo
 Prof. José Luis Gómez Camargo

MATERIA

Anatomía Patológica
 Prep. Anatomía Patológica
 Fisiología Especial
 Prep. Fisiología Especial
 Microbiología
 Prep. Microbiología
 Inmunología
 Parasitología
 Análisis Cuantitativos
 Química Orgánica

TERCER AÑO:

CATEDRATICO

Dr. Miguel Vera
 Prof. José Luis Gómez Camargo
 Q.B.P. Mercedes de la Garza C.
 Prof. José Luis Gómez Camargo
 Dr. Miguel Vera
 Prof. José Luis Gómez Camargo
 Dr. César Granados B.
 Dr. Leopoldo Garza Ondarza

MATERIA

Análisis Clínicos
 Análisis Bromatológicos
 Toxicología y Química Legal
 Química Biológica
 Hematología
 Técnica Microquímica
 Patología General
 Higiene