# Una fiesta inolvidable

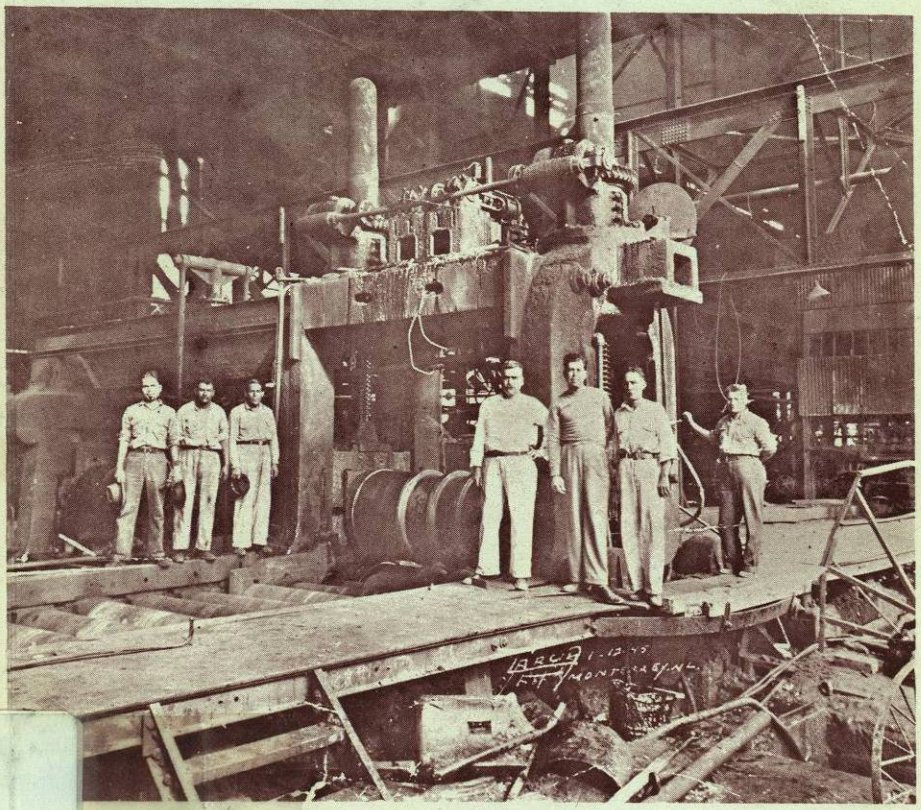

98
2

*Homero Galarza Elizondo*

**Una fiesta inolvidable** / *Homero Galarza Elizondo*

C729
7
4
S. 2

1020082180

# Una fiesta inolvidable

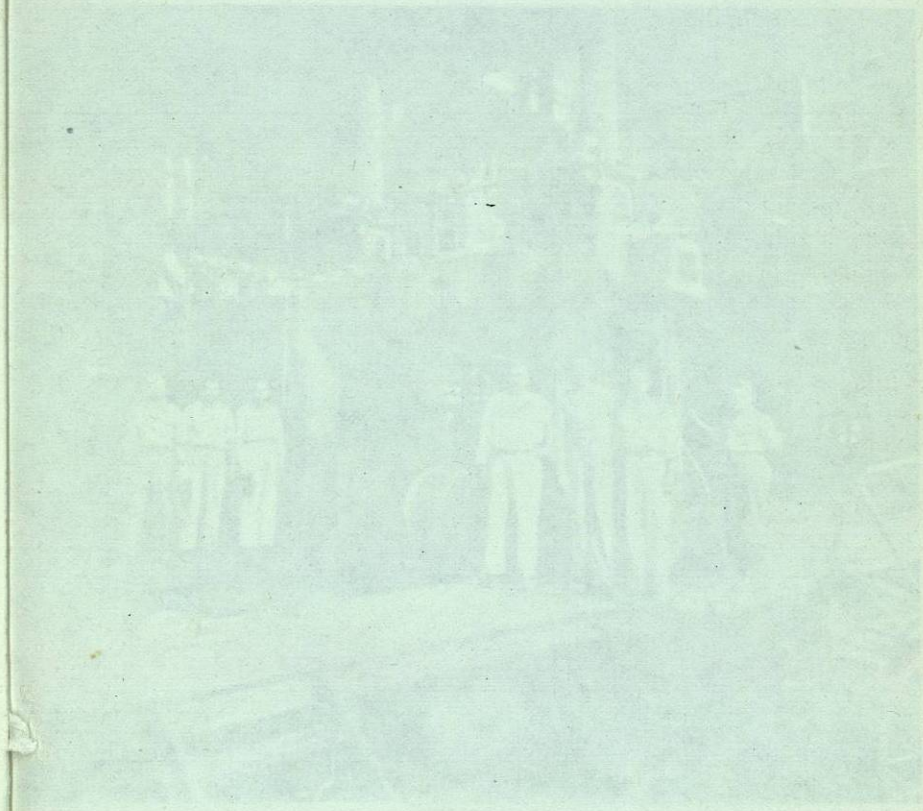

*Homero Galarza Elizonda*

# Una fiesta inolvidable

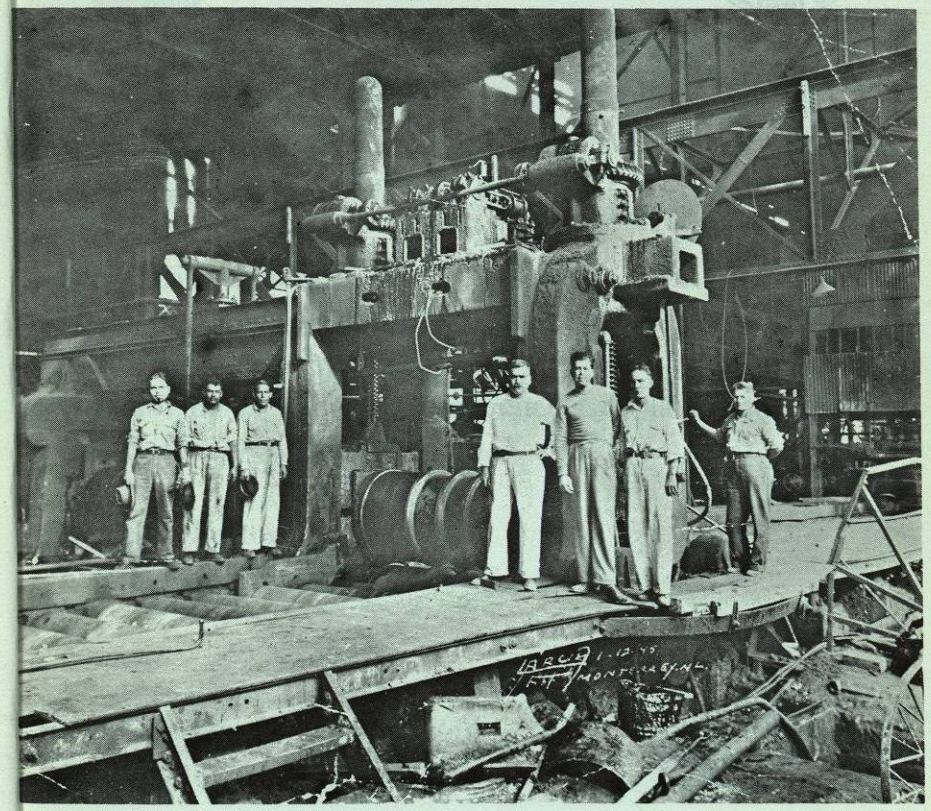

*Homero Galarza Elizondo*

PQ7298
.17
.A4
US
Ej.2

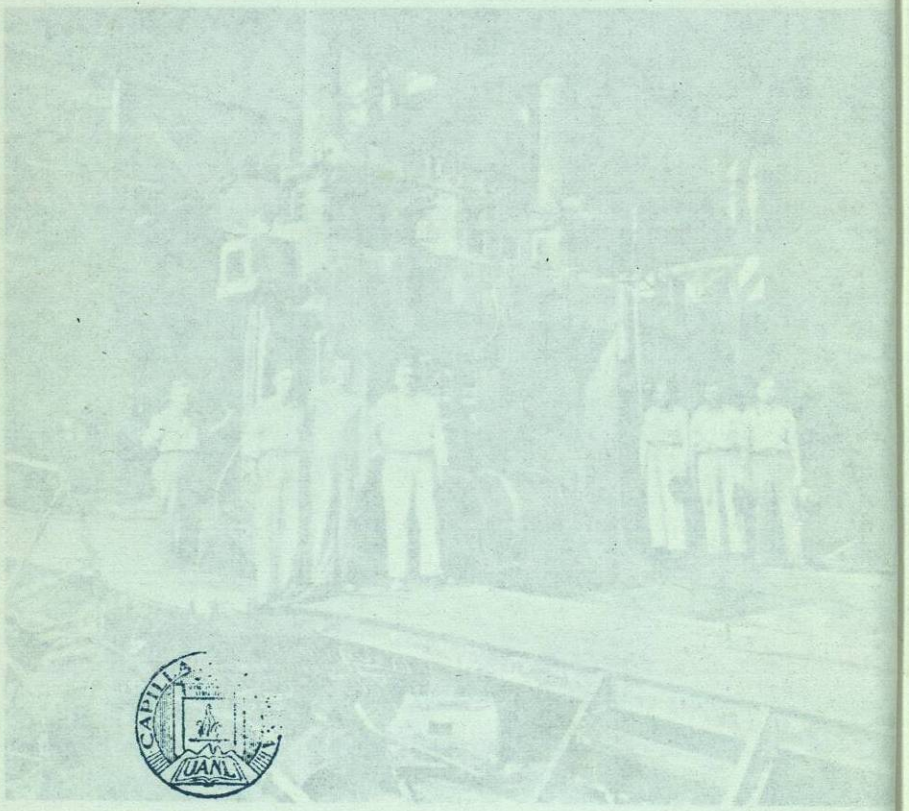

FONDO UNIVERSITARIO

163987

FUANL

Universidad Autónoma de Nuevo León
Facultad de Ciencias de la Comunicación

Rector
*Ing. Gregorio Farías Longoria*

Secretario General
*Ing. Lorenzo Vela Peña*

Director de la Facultad de Ciencias de la Comunicación
*Lic. Salvador Guajardo Salinas*

Director Editorial
*Lic. Ernesto Rocha Ruiz*

Publicaciones de la Facultad
de Ciencias de la Comunicación

Ediciones ARBOR

Imprenta de la Facultad
de Ciencias de la Comunicación

FUANL

# Una fiesta inolvidable

*Homero Galarza Elizondo*

# Cuentos y relatos

Facultad de Ciencias de la Comunicación
UANL
In Principio Erat Verbum

# INDICE

## PRIMERA PARTE


*11 / Una noche de espanto*
*15 / Fundidora Vs. Celulosa*
*19 / Una fiesta inolvidable*
*25 / Réquiem para un contrabajo*
*29 / La Morera, un campo de batalla*
*35 / Peter Rock*
*39 / Un viaje a la Capital*
*43 / Chano, un niño solitario*
*49 / El niño Dios*


## SEGUNDA PARTE


*53 / El maestro Juanetón*
*57 / El Almacén de Ropa*
*61 / Olegario*
*65 / Los cucarachos*
*69 / Los lunes, días de fiesta en el Olimpo*
*73 / Blas, un gallo muy jugado*
*77 / Chupaderos*
*81 / Por fin el emergente*
*87 / El "Cantinflas"*
*91 / El "Kilowatito"*
*95 / El "Escuadrón de la muerte"*